

-88-

REZULTATY POMIARÓW

LOKAL NR 1			LOKAL NR 2			LOKAL NR 3			LOKAL NR 4		
NR POM.	FUNKCJA	POW. (M2)	NR POM.	FUNKCJA	POW. (M2)	NR POM.	FUNKCJA	POW. (M2)	NR POM.	FUNKCJA	POW. (M2)
1.1	łazienka	16,94	1.1	łazienka	5,82	1.1	łazienka	18,39	1.1	łazienka	4,00
1.2	łazienka	11,61	1.2	łazienka	16,30	1.2	łazienka	4,93	1.2	łazienka	3,65
1.3	łazienka	6,45	1.3	łazienka	4,88	1.3	łazienka	10,46	1.3	łazienka	5,83
1.4	łazienka	9,88	1.4	łazienka	7,98	1.4	łazienka	2,27	1.4	łazienka	22,75
1.5	łazienka	3,68	1.5	łazienka	9,81	1.5	łazienka	36,05	1.5	łazienka	4,37
RAZEM		48,56	RAZEM		44,79	RAZEM		72,92	RAZEM		72,92

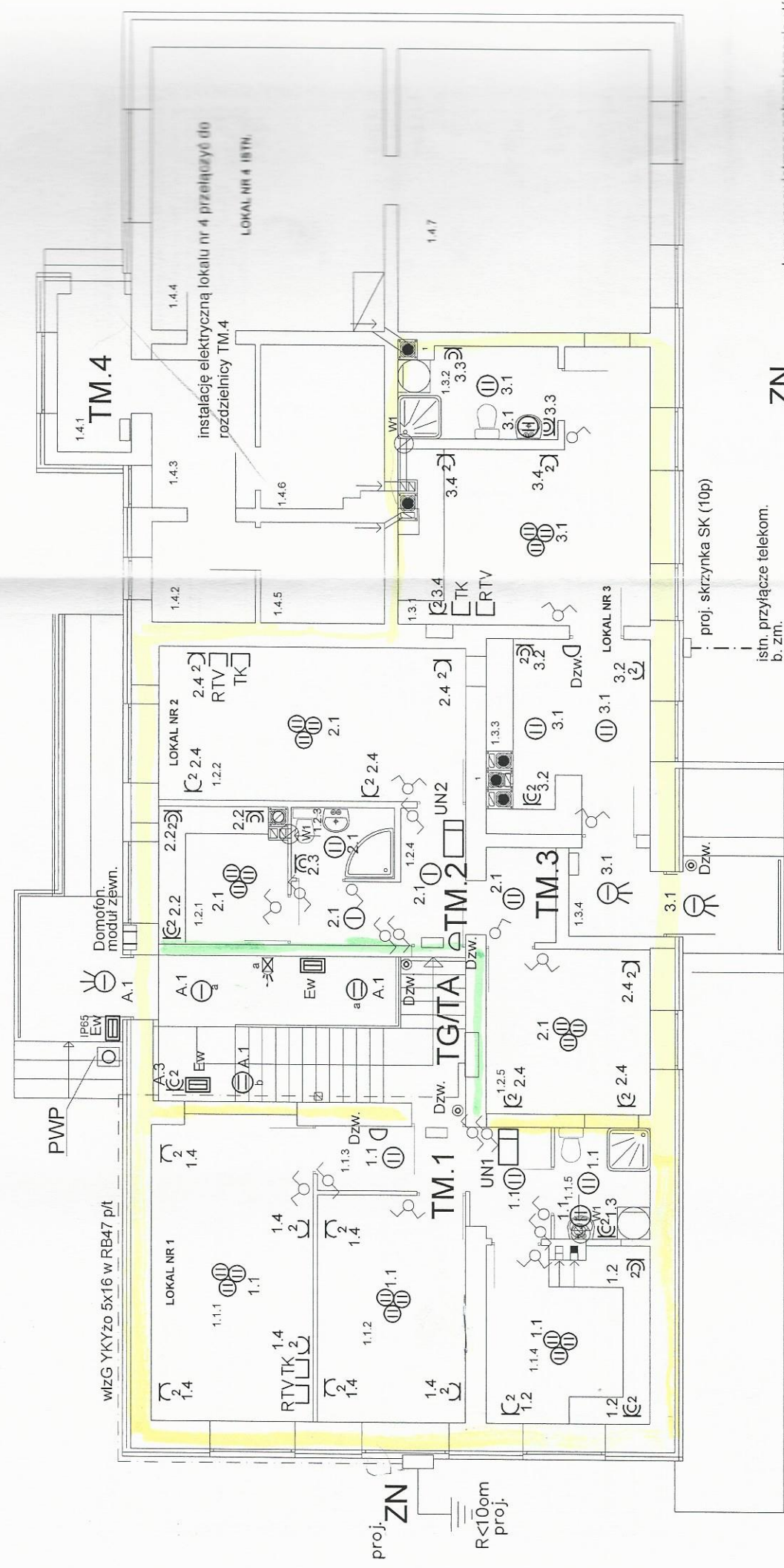

złącze napowietrzne; zabezpieczenia główne budynku

tablica główna budynku:

- wyłącznik główny (IPOZ)
- zabezpieczenia przedoznaczkowe dla 7 lokali mieszk. + obw. administ.
- liczniki energii (8 szt) dla 7 lokali mieszk. + obw. administ.
- zabezpieczenia zalicznikowe obw. administracyjnych

tablica rozdzielcza w lokalu mieszkalnym

wizG - główna wewnętrzna linia zasilająca budynku YKYzo 5x16 w RVS 47 p/t

ZN
TG/TA

TM.1 TM.7

- TG/TA
- oprawa do świetłówek kompakt. z czujnikiem ruchu
 - oprawa do świetłówek kompakt. 2x18 W/ 2x26 W
 - oprawa zespolona
 - oprawa oświetlenia ewakuacyjnego: LED 3W z czynnikiem awaryjnym; T=2H;
 - praca w systemie "na ciemno" (po zaniku napięcia) z

wyt/ 1-biegun. p/t

wyt/ świecznikowy. p/t

wyt/ świecznikowy. p/t

wyt/ 1-biegun. n/t szczelny

gniazdka wtyczkowe p/t podwójne

gniazdka wt. p/t szczelne IP44 podwójne

unifon domofonu

- wentylator łazienkowy załączany z oświetleniem; zwłoka przy wyłączeniu; montaż na wys. min. 2,30m
- czujka ruchu w układzie ster. oświetleniem korytarzy
- przełącznik przeciwpożarowego wyłącznika prądu typu "ROP" w obudowie oszklonej
- gniazdka podwójne p/t RJ45 kat. 5e (telefon, internet)
- gniazdka p/t RTV

Obiekt:	Budynek wielorodzinny - przebudowa i zmiana sposobu użytkowania
Adres:	Runowo, Gm. Węgrowo - dz. nr 109/1
Nazwa rysa:	Instalacja elektryczna i teletechniczna - rzut parteru
Funkcja:	Imię, nazwisko, uprawnienia
Projektant:	mgr inż. Wiesław Szymański upr. UAN-KZ-7210-109/86; specj. instal. elektr. upr. 0737/97/U specj. instal. teletechniczne
Skala:	1:100
Nr rysa:	E/1

STAROSTA SEPOLEŃSKI

Urząd Miejski w Krynicy

89-400 Sepolno Krynkie

NR POM.	FUNKCJA	POBUDZKA
Lokal Nr 5		
2.1.1	lokaj	7.53
2.1.2	lozania	3.71
2.1.3	kuchnia	2.36
2.1.4	lokaj	4.22
2.1.5	kuchnia	13.26
2.1.6	komunikacja	16.61
2.1.6	komunikacja	5.07
2.1.6	komunikacja	2.01
2.1.6	komunikacja	3.41
2.1.6	komunikacja	34.46
2.1.6	komunikacja	44.67
RAZEM		
Lokal Nr 7		
2.2.1	lokaj	16.07
2.2.2	komunikacja	20.15
2.2.3	lokaj	6.89
2.2.4	lokaj	11.36
2.2.5	lokaj	15.83
2.2.6	lokaj	1.72
2.2.6	lokaj	3.08
2.2.6	lokaj	4.55
2.2.6	lokaj	7.43
2.2.6	lokaj	2.44
2.2.6	lokaj	4.07
2.2.6	lokaj	46.05
2.2.6	lokaj	59.45
RAZEM		
Lokal Nr 6 istn.		
2.3.1	lokaj	15.12
2.3.2	lokaj	16.38
2.3.3	lokaj	5.26
2.3.4	lokaj	10.22
2.3.4	lokaj	10.54
2.3.4	lokaj	4.80
2.3.4	lokaj	7.80
2.3.4	lokaj	35.50
2.3.4	lokaj	40.12
RAZEM		
Lokal Nr 6 istn.		
2.4	komunikacja+kl. schod.	12.83
2.4	komunikacja+kl. schod.	12.83
RAZEM		

LOKAL NR 5

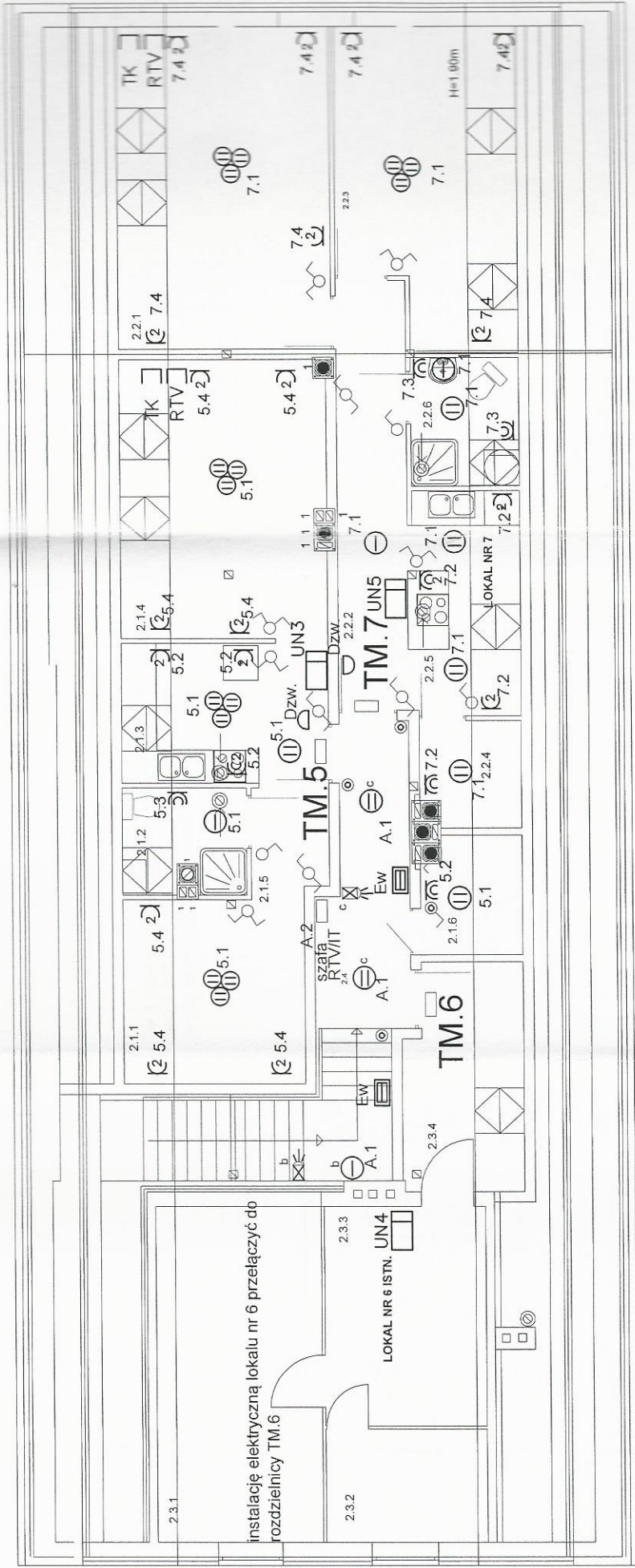

ZN

TG/TA

TM.1 TM.7

złącze napowietrzne, zabezpieczenia główne budynku

tablica główna budynku:

- wyłącznik główny (PPOŻ)
- zabezpieczenia przedlicznikowe dla 7 lokali mieszk. + obw. administr.
- liczniki energii (8 szt) dla 7 lokali mieszk. + obw. administr.
- zabezpieczenia zalicznikowe obw. administracyjnych

tablica rozdzielcza w lokalu mieszkalnym

włzG - główna wewnętrzna linia zasilająca budynku YKYżo 5x16 w RVS 47 p/t

TG/TA

oprawa do świateł kompakt. z czujnikiem ruchu

oprawa do świateł kompakt. 2x18 W/ 2x26 W

oprawa zespolona

oprawa oświetlenia ewakuacyjnego: LED 3W z członom awaryjnym; T=2H;

praca w systemie "na ciemno" (po zaniku napięcia) z

wył/ 1-bieg. p/t

wył/ świecznikowy. p/t

wył/ świecznikowy. p/t

wył/ 1-bieg. n/t szczelny

gniazdko wtyczkowe p/t podwójne

gniazdko wt. p/t szczelne IP44 podwójne

unifon domofonu

czujka ruchu w układzie ster. oświetleniem korytarzy

przycisk przeciwpożarowego wyłącznika prądu

typu "RQP" w obudowie oszkłowej

gniazdko podwójne p/t RJ45 kat. 5e (telefon, internet)

gniazdko p/t RTV

szafa RTV/IT

PWP

TK 2

RTV

Obiekt:	Budynek wielorodzinny - przebudowa i zmiana sposobu użytkowania
Adres:	Runowo, Gm. Więcbork - dz. nr 109/1
Nazwa rys.:	Instalacja elektryczna i teletechniczna - rzut poddasza
Funkcja:	Imię, nazwisko, uprawnienia
Projektant:	mgr inż. Wiesław Szymańczak upr. UAN-KZ-7210-109/86; specj. instal. elektr. upr. 0737/97/U specj. instal. teletechniczne
Skala:	1:100
Nr rys.:	E/2

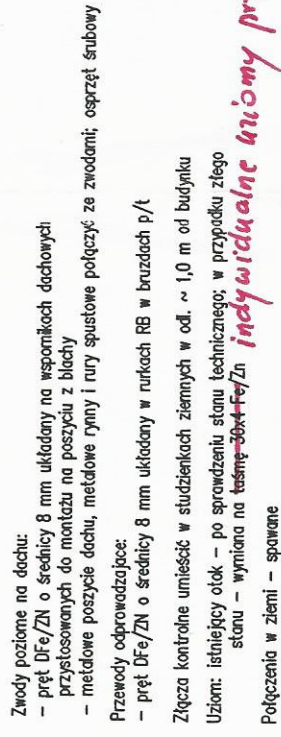

indywidualne uroimy pretoze

21-09-2017

Skala: 1:100



Copyright © 2004 by John Wiley & Sons, Inc. All rights reserved. No part of this publication may be reproduced, stored in a retrieval system, or transmitted, in any form or by any means, electronic, mechanical, photocopying, recording, or by any information storage and retrieval system, without permission in writing from John Wiley & Sons, Inc.

Uktad aleel: TN-8

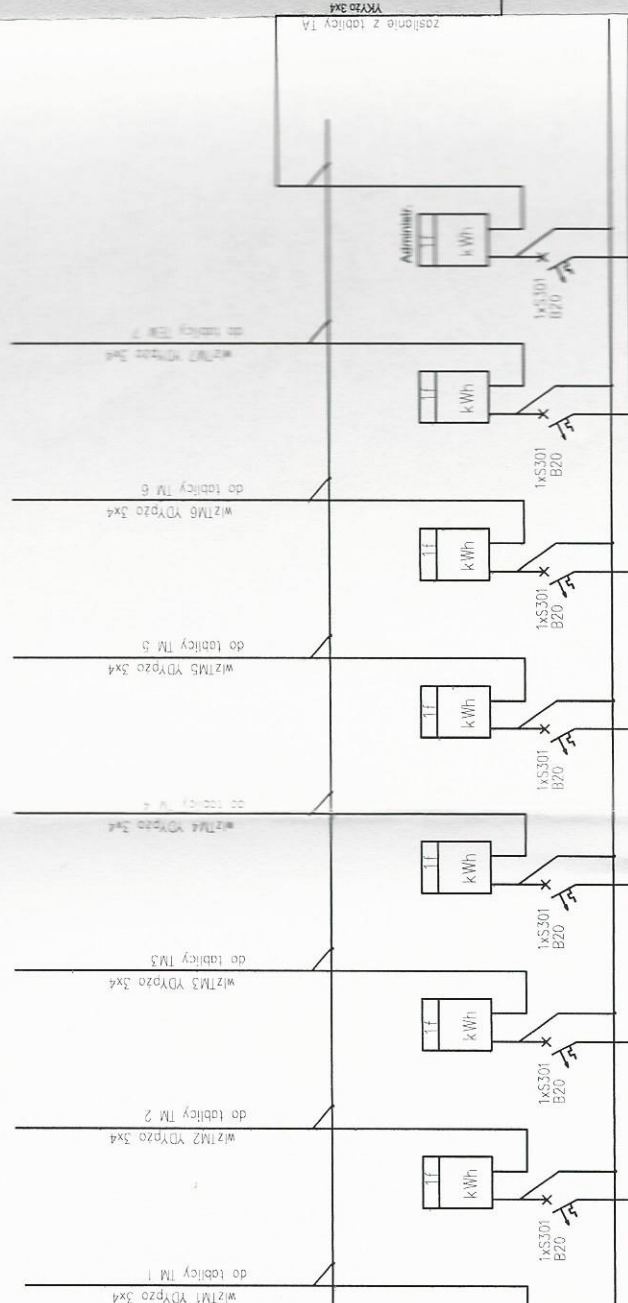
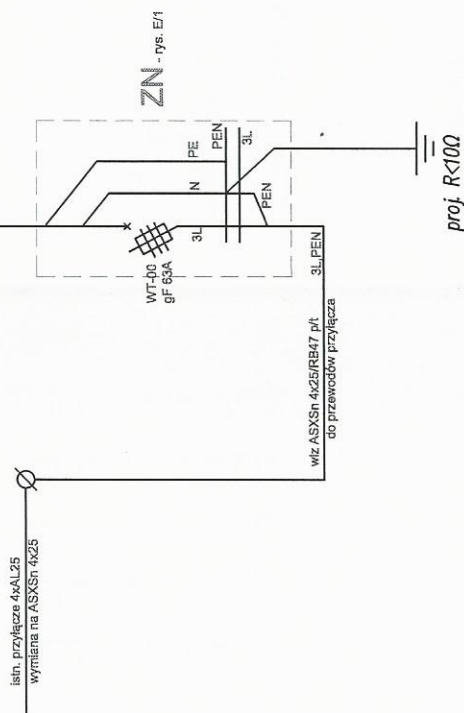
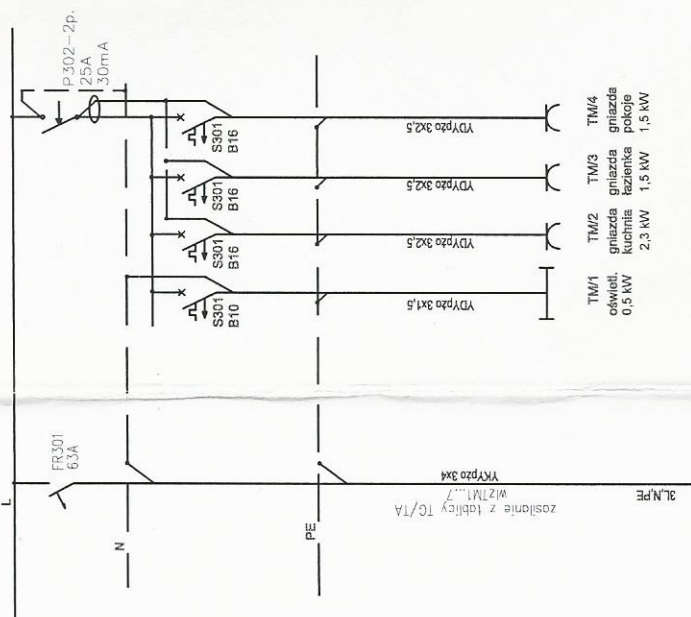
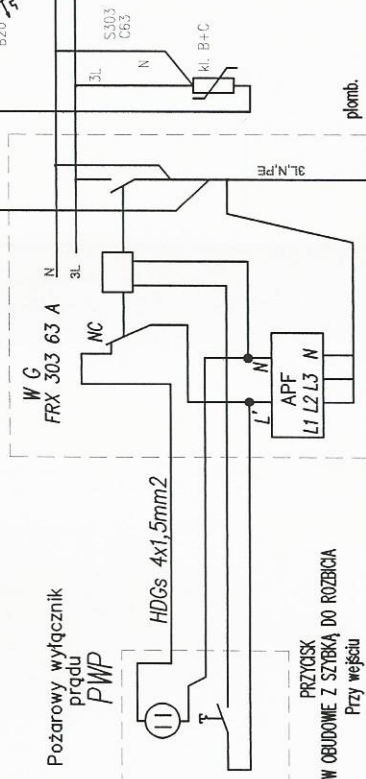

Table TG/A

$P_i = 32,0 \text{ kW}$
 $P_s = 25,0 \text{ kW}$

Tablice mieszkaniowe TM 1... 7

$P_s=4,0 \text{ kW}; 230 \text{ V}$
Obudowa izolac.
1x12 modułów

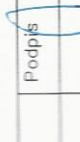

Objekt:	Budynek wielopodzielny = przebudowa i zmiana sposobu użytkowania			
Adres:	Runowo, Gm. Węchtok = dz. nr 109/1			
Nazwa rys.:	Instalacja elektryczna = schemat ideowy			
	Zespół autorów			
Funkcja:	Imię, nazwisko, uprawnienia	Data	Podpis	
Projektant:	mgr inż. Wiesław Szymański upr. UAN-K2=7210-109/86) specj. instal. elektr. upr. 0757/97 U specj. instal. teletechniczne	2015-04-25		
			Nr: E/4	



Obiekt:	Budynek wielorodzinny = przebudowa i zmiana sposobu użytkowania		
Adres:	Runowo, Gm. Węglec = dz. nr 109/1		
Nazwa rys.:	Instalacja teletechniczna = schemat ideowy		
	Zespół autorski		
Funkcja:	Imię, nazwisko, uprawnienia	Data	Podpis
Projektant:	mgr inż. Wiesław Szymborski upr. UAN-K2-7310-109/80; spec. instal. ataktr. upr. 0737/07/A spec. instal. teletechniczne	2016-04-25	
			Nr rys. E/5

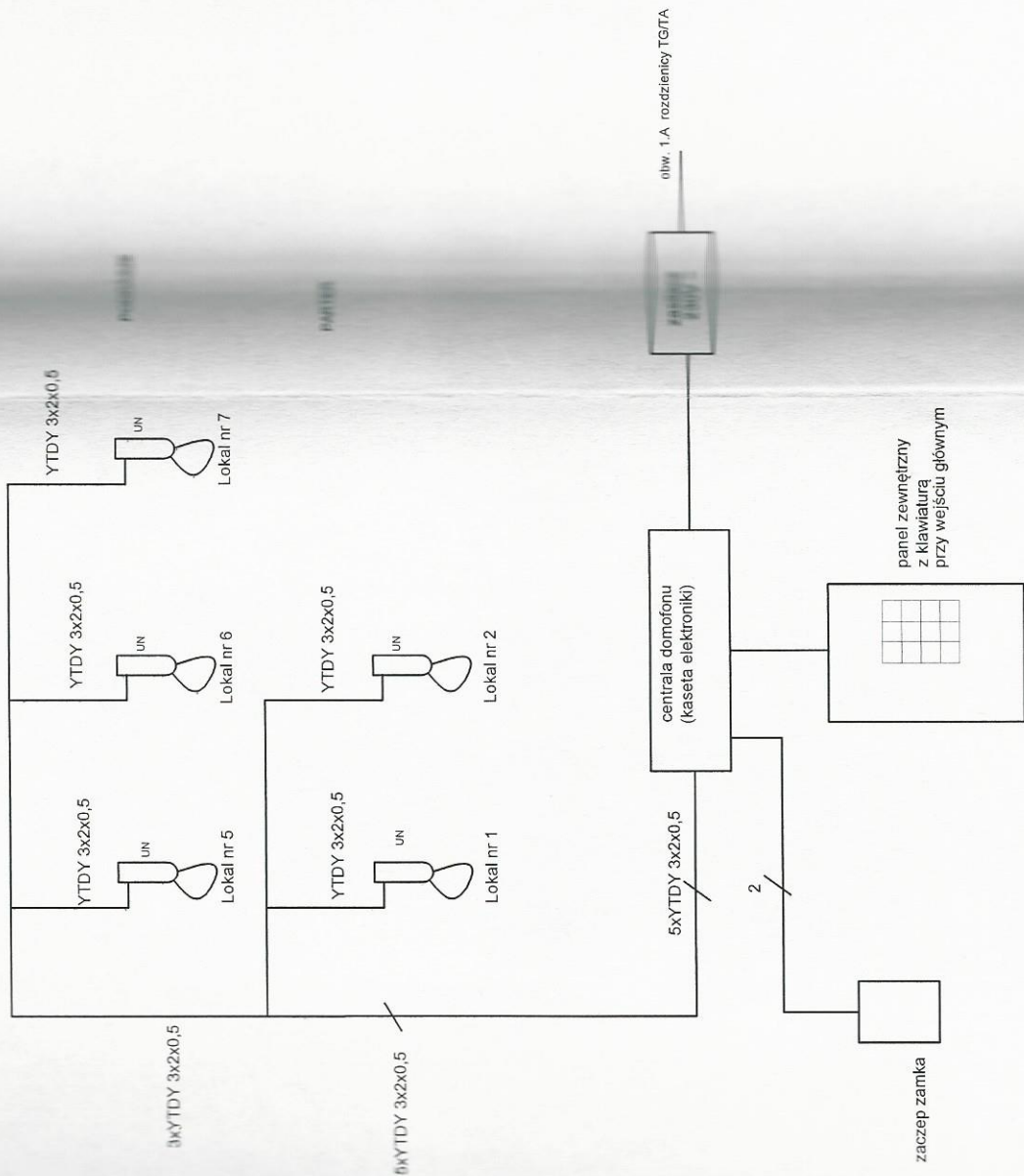

ST - skrytka niestandardowa
UN - uniwersalny w maszynie

Obiekt:	Budynek wielorodzinny - przebudowa i zmiana sposobu użytkowania
Adres:	Runowo, Gm. Węgorb - dz. nr 109/1
Nazwa rys.:	Instalacja elektryczna - schemat ideowy instalacji domofonowej
Funkcja:	Imię, nazwisko, uprawnienia
Projektant:	mgr inż. Wiesław Szynkiewicz upr. UAN-KZ-7210-109/00; spec. instal. elektr. upr. 0737/97/U spec. instal. teletechniczne
	Podpis
	Data
	2016-04-25
	Nr rys.: E/6