

## Plan dochodów budżetowych na 2017 r.

Dział	Rozdział	§	Nazwa	Plan przed zmianą	Zmniejszenie	Zwiększenie	Plan po zmianach (5+6+7)
1	2	3	4	5	6	7	8
<b>bieżące</b>							
010			Rolnictwo i łowiectwo	621 848,95	0,00	344 483,56	966 332,51
			w tym z tytułu dotacji i środków na finansowanie wydatków na realizację zadań finansowanych z udziałem środków, o których mowa w art. 5 ust. 1 pkt 2 i 3	0,00	0,00	0,00	0,00
	01095		Pozostała działalność	621 848,95	0,00	344 483,56	966 332,51
			w tym z tytułu dotacji i środków na finansowanie wydatków na realizację zadań finansowanych z udziałem środków, o których mowa w art. 5 ust. 1 pkt 2 i 3	0,00	0,00	0,00	0,00
		2010	Dotacje celowe otrzymane z budżetu państwa na realizację zadań bieżących z zakresu administracji rządowej oraz innych zadań zleconych gminie (związkom gmin, związkom powiatowo-gminnym) ustawami	611 848,95	0,00	344 483,56	956 332,51
750			Administracja publiczna	403 164,00	0,00	5 244,00	408 408,00
			w tym z tytułu dotacji i środków na finansowanie wydatków na realizację zadań finansowanych z udziałem środków, o których mowa w art. 5 ust. 1 pkt 2 i 3	16 524,00	0,00	0,00	16 524,00
	75011		Urzędy wojewódzkie	245 252,00	0,00	5 244,00	250 496,00
			w tym z tytułu dotacji i środków na finansowanie wydatków na realizację zadań finansowanych z udziałem środków, o których mowa w art. 5 ust. 1 pkt 2 i 3	0,00	0,00	0,00	0,00
		2010	Dotacje celowe otrzymane z budżetu państwa na realizację zadań bieżących z zakresu administracji rządowej oraz innych zadań zleconych gminie (związkom gmin, związkom powiatowo-gminnym) ustawami	241 333,00	0,00	5 244,00	246 577,00
801			Oświata i wychowanie	917 042,04	0,00	42 000,00	959 042,04
			w tym z tytułu dotacji i środków na finansowanie wydatków na realizację zadań finansowanych z udziałem środków, o których mowa w art. 5 ust. 1 pkt 2 i 3	0,00	0,00	0,00	0,00
	80101		Szkoły podstawowe	156 183,16	0,00	42 000,00	198 183,16
			w tym z tytułu dotacji i środków na finansowanie wydatków na realizację zadań finansowanych z udziałem środków, o których mowa w art. 5 ust. 1 pkt 2 i 3	0,00	0,00	0,00	0,00
		2030	Dotacje celowe otrzymane z budżetu państwa na realizację własnych zadań bieżących gmin (związków gmin, związków powiatowo-gminnych)	6 480,00	0,00	42 000,00	48 480,00

854		Edukacyjna opieka wychowawcza	165 925,00	0,00	89 403,00	255 328,00
		w tym z tytułu dotacji i środków na finansowanie wydatków na realizację zadań finansowanych z udziałem środków, o których mowa w art. 5 ust. 1 pkt 2 i 3	0,00	0,00	0,00	0,00
	85415	Pomoc materialna dla uczniów o charakterze socjalnym	165 925,00	0,00	89 403,00	255 328,00
		w tym z tytułu dotacji i środków na finansowanie wydatków na realizację zadań finansowanych z udziałem środków, o których mowa w art. 5 ust. 1 pkt 2 i 3	0,00	0,00	0,00	0,00
	2030	Dotacje celowe otrzymane z budżetu państwa na realizację własnych zadań bieżących gmin (związków gmin, związków powiatowo-gminnych)	134 586,00	0,00	89 403,00	223 989,00
<b>bieżące razem:</b>			<b>52 053 183,63</b>	<b>0,00</b>	<b>481 130,56</b>	<b>52 534 314,19</b>
		w tym z tytułu dotacji i środków na finansowanie wydatków na realizację zadań finansowanych z udziałem środków, o których mowa w art. 5 ust. 1 pkt 2 i 3	44 524,00	0,00	0,00	44 524,00

<b>majątkowe</b>						
<b>majątkowe razem:</b>			<b>3 624 794,10</b>	<b>0,00</b>	<b>0,00</b>	<b>3 624 794,10</b>
		w tym z tytułu dotacji i środków na finansowanie wydatków na realizację zadań finansowanych z udziałem środków, o których mowa w art. 5 ust. 1 pkt 2 i 3	3 117 890,00	0,00	0,00	3 117 890,00

<b>Ogółem:</b>			<b>55 677 977,73</b>	<b>0,00</b>	<b>481 130,56</b>	<b>56 159 108,29</b>
		w tym z tytułu dotacji i środków na finansowanie wydatków na realizację zadań finansowanych z udziałem środków, o których mowa w art. 5 ust. 1 pkt 2 i 3	3 162 414,00	0,00	0,00	3 162 414,00

(\* kol 2 do wykorzystania fakultatywnego)

**BURMISTRZ**

*mgr Waldemar Kuszewski*

**SKARBNIK GMINY**

*mgr Alina Kruk*

Plan wydatków budżetowych na 2017 r.

Dział	Rozdział	§	Nazwa	Plan	Z tego																
					Wydatki bieżące	z tego:							Wydatki majątkowe	z tego:							
						wydatki jednostek budżetowych,	z tego:		dotacje na zadania bieżące	świadczenia na rzecz osób fizycznych,	wydatki na programy finansowane z udziałem środków, o których mowa w art. 5 ust. 1 pkt 2 i 3	wydatki na wypłaty z tytułu poręczeń i gwarancji		obsługa długu	inwestycje i zakupy inwestycyjne	w tym:		zakup i objęcie akcji i udziałów oraz wniesienie wkładów do spółek prawa handlowego.			
							wynagrodzenia i składki od nich naliczane	wydatki związane z realizacją ich statutowych zadań;								na programy finansowane z udziałem środków, o których mowa w art. 5 ust. 1 pkt 2 i 3.					
1	2	3	4	5	6	7	8	9	10	11	12	13	14	15	16	17	18				
010			Rolnictwo i łowiectwo	przed zmianą	651 748,95	651 748,95	651 748,95	8 319,50	643 429,45	0,00	0,00	0,00	0,00	0,00	0,00	0,00	0,00	0,00	0,00		
				zmniejszenie	0,00	0,00	0,00	0,00	0,00	0,00	0,00	0,00	0,00	0,00	0,00	0,00	0,00	0,00	0,00	0,00	
				zwiększenie	344 483,56	344 483,56	344 483,56	4 503,89	339 979,67	0,00	0,00	0,00	0,00	0,00	0,00	0,00	0,00	0,00	0,00	0,00	0,00
				po zmianach	996 232,51	996 232,51	996 232,51	12 823,39	983 409,12	0,00	0,00	0,00	0,00	0,00	0,00	0,00	0,00	0,00	0,00	0,00	0,00
01095			Pozostała działalność	przed zmianą	626 748,95	626 748,95	626 748,95	8 319,50	618 429,45	0,00	0,00	0,00	0,00	0,00	0,00	0,00	0,00	0,00	0,00		
				zmniejszenie	0,00	0,00	0,00	0,00	0,00	0,00	0,00	0,00	0,00	0,00	0,00	0,00	0,00	0,00	0,00	0,00	
				zwiększenie	344 483,56	344 483,56	344 483,56	4 503,89	339 979,67	0,00	0,00	0,00	0,00	0,00	0,00	0,00	0,00	0,00	0,00	0,00	
				po zmianach	971 232,51	971 232,51	971 232,51	12 823,39	958 409,12	0,00	0,00	0,00	0,00	0,00	0,00	0,00	0,00	0,00	0,00	0,00	0,00
	4010		Wynagrodzenia osobowe pracowników	przed zmianą	7 000,00	7 000,00	7 000,00	7 000,00	0,00	0,00	0,00	0,00	0,00	0,00	0,00	0,00	0,00	0,00	0,00		
				zmniejszenie	0,00	0,00	0,00	0,00	0,00	0,00	0,00	0,00	0,00	0,00	0,00	0,00	0,00	0,00	0,00	0,00	
				zwiększenie	3 400,00	3 400,00	3 400,00	3 400,00	0,00	0,00	0,00	0,00	0,00	0,00	0,00	0,00	0,00	0,00	0,00	0,00	
				po zmianach	10 400,00	10 400,00	10 400,00	10 400,00	0,00	0,00	0,00	0,00	0,00	0,00	0,00	0,00	0,00	0,00	0,00	0,00	0,00
	4110		Składki na ubezpieczenia społeczne	przed zmianą	1 197,00	1 197,00	1 197,00	1 197,00	0,00	0,00	0,00	0,00	0,00	0,00	0,00	0,00	0,00	0,00	0,00		
				zmniejszenie	0,00	0,00	0,00	0,00	0,00	0,00	0,00	0,00	0,00	0,00	0,00	0,00	0,00	0,00	0,00	0,00	
				zwiększenie	1 047,54	1 047,54	1 047,54	1 047,54	0,00	0,00	0,00	0,00	0,00	0,00	0,00	0,00	0,00	0,00	0,00	0,00	
				po zmianach	2 244,54	2 244,54	2 244,54	2 244,54	0,00	0,00	0,00	0,00	0,00	0,00	0,00	0,00	0,00	0,00	0,00	0,00	0,00
	4120		Składki na Fundusz Pracy	przed zmianą	122,50	122,50	122,50	122,50	0,00	0,00	0,00	0,00	0,00	0,00	0,00	0,00	0,00	0,00	0,00		
				zmniejszenie	0,00	0,00	0,00	0,00	0,00	0,00	0,00	0,00	0,00	0,00	0,00	0,00	0,00	0,00	0,00	0,00	
				zwiększenie	56,35	56,35	56,35	56,35	0,00	0,00	0,00	0,00	0,00	0,00	0,00	0,00	0,00	0,00	0,00	0,00	
				po zmianach	178,85	178,85	178,85	178,85	0,00	0,00	0,00	0,00	0,00	0,00	0,00	0,00	0,00	0,00	0,00	0,00	0,00
	4210		Zakup materiałów i wyposażenia	przed zmianą	6 164,54	6 164,54	6 164,54	0,00	6 164,54	0,00	0,00	0,00	0,00	0,00	0,00	0,00	0,00	0,00	0,00		
				zmniejszenie	0,00	0,00	0,00	0,00	0,00	0,00	0,00	0,00	0,00	0,00	0,00	0,00	0,00	0,00	0,00	0,00	
				zwiększenie	402,09	402,09	402,09	0,00	402,09	0,00	0,00	0,00	0,00	0,00	0,00	0,00	0,00	0,00	0,00	0,00	
				po zmianach	6 566,63	6 566,63	6 566,63	0,00	6 566,63	0,00	0,00	0,00	0,00	0,00	0,00	0,00	0,00	0,00	0,00	0,00	0,00
	4300		Zakup usług pozostałych	przed zmianą	6 513,00	6 513,00	6 513,00	0,00	6 513,00	0,00	0,00	0,00	0,00	0,00	0,00	0,00	0,00	0,00	0,00		
				zmniejszenie	0,00	0,00	0,00	0,00	0,00	0,00	0,00	0,00	0,00	0,00	0,00	0,00	0,00	0,00	0,00	0,00	
				zwiększenie	1 848,60	1 848,60	1 848,60	0,00	1 848,60	0,00	0,00	0,00	0,00	0,00	0,00	0,00	0,00	0,00	0,00	0,00	
				po zmianach	8 361,60	8 361,60	8 361,60	0,00	8 361,60	0,00	0,00	0,00	0,00	0,00	0,00	0,00	0,00	0,00	0,00	0,00	0,00
	4430		Różne opłaty i składki	przed zmianą	603 351,91	603 351,91	603 351,91	0,00	603 351,91	0,00	0,00	0,00	0,00	0,00	0,00	0,00	0,00	0,00	0,00		
				zmniejszenie	0,00	0,00	0,00	0,00	0,00	0,00	0,00	0,00	0,00	0,00	0,00	0,00	0,00	0,00	0,00	0,00	
				zwiększenie	337 728,98	337 728,98	337 728,98	0,00	337 728,98	0,00	0,00	0,00	0,00	0,00	0,00	0,00	0,00	0,00	0,00	0,00	
				po zmianach	941 080,89	941 080,89	941 080,89	0,00	941 080,89	0,00	0,00	0,00	0,00	0,00	0,00	0,00	0,00	0,00	0,00	0,00	0,00
750			Administracja publiczna	przed zmianą	6 125 383,53	3 122 733,53	2 977 478,53	2 254 017,53	723 461,00	0,00	123 521,00	21 734,00	0,00	0,00	3 002 650,00	3 002 650,00	2 946 300,00	0,00	0,00		
				zmniejszenie	-2 700,00	-2 700,00	-2 700,00	0,00	-2 700,00	0,00	0,00	0,00	0,00	0,00	0,00	0,00	0,00	0,00	0,00	0,00	
				zwiększenie	7 944,00	7 944,00	7 944,00	7 944,00	0,00	0,00	0,00	0,00	0,00	0,00	0,00	0,00	0,00	0,00	0,00	0,00	
				po zmianach	6 130 627,53	3 127 977,53	2 982 722,53	2 261 961,53	720 761,00	0,00	123 521,00	21 734,00	0,00	0,00	0,00	3 002 650,00	3 002 650,00	2 946 300,00	0,00	0,00	
	75011		Urzędy wojewódzkie	przed zmianą	252 073,00	252 073,00	252 073,00	177 537,00	74 536,00	0,00	0,00	0,00	0,00	0,00	0,00	0,00	0,00	0,00	0,00		
				zmniejszenie	0,00	0,00	0,00	0,00	0,00	0,00	0,00	0,00	0,00	0,00	0,00	0,00	0,00	0,00	0,00	0,00	
				zwiększenie	5 244,00	5 244,00	5 244,00	5 244,00	0,00	0,00	0,00	0,00	0,00	0,00	0,00	0,00	0,00	0,00	0,00	0,00	
				po zmianach	257 317,00	257 317,00	257 317,00	182 781,00	74 536,00	0,00	0,00	0,00	0,00	0,00	0,00	0,00	0,00	0,00	0,00	0,00	0,00
	4010		Wynagrodzenia osobowe pracowników	przed zmianą	140 613,00	140 613,00	140 613,00	140 613,00	0,00	0,00	0,00	0,00	0,00	0,00	0,00	0,00	0,00	0,00	0,00		
				zmniejszenie	0,00	0,00	0,00	0,00	0,00	0,00	0,00	0,00	0,00	0,00	0,00	0,00	0,00	0,00	0,00	0,00	
				zwiększenie	4 744,00	4 744,00	4 744,00	4 744,00	0,00	0,00	0,00	0,00	0,00	0,00	0,00	0,00	0,00	0,00	0,00	0,00	
				po zmianach	145 357,00	145 357,00	145 357,00	145 357,00	0,00	0,00	0,00	0,00	0,00	0,00	0,00	0,00	0,00	0,00	0,00	0,00	0,00

Dział	Rozdział	§	Nazwa	Plan	Z tego													
					Wydatki bieżące	z tego:									Wydatki majątkowe	z tego:		
						wydatki jednostek budżetowych,	z tego:		dotacje na zadania bieżące	świadczenia na rzecz osób fizycznych;	wydatki na programy finansowane z udziałem środków, o których mowa w art. 5 ust. 1 pkt 2 i 3	wyплаты z tytułu poręczeń i gwarancji	obsługa długu	inwestycje i zakupy inwestycyjne		w tym:		
							wynagrodzenia i składki od nich naliczane	wydatki związane z realizacją ich statutowych zadań;								na programy finansowane z udziałem środków, o których mowa w art. 5 ust. 1 pkt 2 i 3,	zakup i objęcie akcji i udziałów oraz wniesienie wkładów do spółek prawa handlowego.	
1	2	3	4	5	6	7	8	9	10	11	12	13	14		15	16	17	18
4120	Składki na Fundusz Pracy	przed zmianą	1 000,00	1 000,00	1 000,00	1 000,00	0,00	0,00	0,00	0,00	0,00	0,00	0,00	0,00	0,00	0,00	0,00	0,00
		zmniejszenie	0,00	0,00	0,00	0,00	0,00	0,00	0,00	0,00	0,00	0,00	0,00	0,00	0,00	0,00	0,00	0,00
		zwiększenie	500,00	500,00	500,00	500,00	0,00	0,00	0,00	0,00	0,00	0,00	0,00	0,00	0,00	0,00	0,00	0,00
		po zmianach	1 500,00	1 500,00	1 500,00	1 500,00	0,00	0,00	0,00	0,00	0,00	0,00	0,00	0,00	0,00	0,00	0,00	0,00
75023	Urzędy gmin (miast i miast na prawach powiatu)	przed zmianą	2 413 992,53	2 403 992,53	2 400 992,53	1 888 892,53	512 100,00	0,00	3 000,00	0,00	0,00	0,00	10 000,00	10 000,00	0,00	0,00	0,00	
		zmniejszenie	-2 700,00	-2 700,00	-2 700,00	0,00	-2 700,00	0,00	0,00	0,00	0,00	0,00	0,00	0,00	0,00	0,00	0,00	
		zwiększenie	2 700,00	2 700,00	2 700,00	2 700,00	0,00	0,00	0,00	0,00	0,00	0,00	0,00	0,00	0,00	0,00	0,00	
		po zmianach	2 413 992,53	2 403 992,53	2 400 992,53	1 891 592,53	509 400,00	0,00	3 000,00	0,00	0,00	0,00	0,00	10 000,00	10 000,00	0,00	0,00	
4170	Wynagrodzenia bezosobowe	przed zmianą	5 000,00	5 000,00	5 000,00	5 000,00	0,00	0,00	0,00	0,00	0,00	0,00	0,00	0,00	0,00	0,00	0,00	
		zmniejszenie	0,00	0,00	0,00	0,00	0,00	0,00	0,00	0,00	0,00	0,00	0,00	0,00	0,00	0,00	0,00	
		zwiększenie	2 700,00	2 700,00	2 700,00	2 700,00	0,00	0,00	0,00	0,00	0,00	0,00	0,00	0,00	0,00	0,00	0,00	
		po zmianach	7 700,00	7 700,00	7 700,00	7 700,00	0,00	0,00	0,00	0,00	0,00	0,00	0,00	0,00	0,00	0,00	0,00	
4300	Zakup usług pozostałych	przed zmianą	175 100,00	175 100,00	175 100,00	0,00	175 100,00	0,00	0,00	0,00	0,00	0,00	0,00	0,00	0,00	0,00	0,00	
		zmniejszenie	-2 700,00	-2 700,00	-2 700,00	0,00	-2 700,00	0,00	0,00	0,00	0,00	0,00	0,00	0,00	0,00	0,00	0,00	
		zwiększenie	0,00	0,00	0,00	0,00	0,00	0,00	0,00	0,00	0,00	0,00	0,00	0,00	0,00	0,00	0,00	
		po zmianach	172 400,00	172 400,00	172 400,00	0,00	172 400,00	0,00	0,00	0,00	0,00	0,00	0,00	0,00	0,00	0,00	0,00	
754	Bezpieczeństwo publiczne i ochrona przeciwpożarowa	przed zmianą	289 978,00	276 978,00	203 978,00	10 300,00	193 678,00	0,00	73 000,00	0,00	0,00	0,00	13 000,00	13 000,00	0,00	0,00	0,00	
		zmniejszenie	-1 752,00	-1 752,00	0,00	0,00	0,00	0,00	-1 752,00	0,00	0,00	0,00	0,00	0,00	0,00	0,00	0,00	
		zwiększenie	1 752,00	1 752,00	1 752,00	1 752,00	0,00	0,00	0,00	0,00	0,00	0,00	0,00	0,00	0,00	0,00	0,00	
		po zmianach	289 978,00	276 978,00	205 730,00	12 052,00	193 678,00	0,00	71 248,00	0,00	0,00	0,00	0,00	13 000,00	13 000,00	0,00	0,00	
75421	Zarządzanie kryzysowe	przed zmianą	50 500,00	50 500,00	19 000,00	0,00	19 000,00	0,00	31 500,00	0,00	0,00	0,00	0,00	0,00	0,00	0,00	0,00	
		zmniejszenie	-1 752,00	-1 752,00	0,00	0,00	0,00	0,00	-1 752,00	0,00	0,00	0,00	0,00	0,00	0,00	0,00	0,00	
		zwiększenie	1 752,00	1 752,00	1 752,00	1 752,00	0,00	0,00	0,00	0,00	0,00	0,00	0,00	0,00	0,00	0,00	0,00	
		po zmianach	50 500,00	50 500,00	20 752,00	1 752,00	19 000,00	0,00	29 748,00	0,00	0,00	0,00	0,00	0,00	0,00	0,00	0,00	
3020	Wydatki osobowe niezaliczone do wynagrodzeń	przed zmianą	1 500,00	1 500,00	0,00	0,00	0,00	0,00	1 500,00	0,00	0,00	0,00	0,00	0,00	0,00	0,00	0,00	
		zmniejszenie	-352,00	-352,00	0,00	0,00	0,00	0,00	-352,00	0,00	0,00	0,00	0,00	0,00	0,00	0,00	0,00	
		zwiększenie	0,00	0,00	0,00	0,00	0,00	0,00	0,00	0,00	0,00	0,00	0,00	0,00	0,00	0,00	0,00	
		po zmianach	1 148,00	1 148,00	0,00	0,00	0,00	0,00	1 148,00	0,00	0,00	0,00	0,00	0,00	0,00	0,00	0,00	
3030	Różne wydatki na rzecz osób fizycznych	przed zmianą	30 000,00	30 000,00	0,00	0,00	0,00	0,00	30 000,00	0,00	0,00	0,00	0,00	0,00	0,00	0,00	0,00	
		zmniejszenie	-1 400,00	-1 400,00	0,00	0,00	0,00	0,00	-1 400,00	0,00	0,00	0,00	0,00	0,00	0,00	0,00	0,00	
		zwiększenie	0,00	0,00	0,00	0,00	0,00	0,00	0,00	0,00	0,00	0,00	0,00	0,00	0,00	0,00	0,00	
		po zmianach	28 600,00	28 600,00	0,00	0,00	0,00	0,00	28 600,00	0,00	0,00	0,00	0,00	0,00	0,00	0,00	0,00	
4170	Wynagrodzenia bezosobowe	przed zmianą	0,00	0,00	0,00	0,00	0,00	0,00	0,00	0,00	0,00	0,00	0,00	0,00	0,00	0,00	0,00	
		zmniejszenie	0,00	0,00	0,00	0,00	0,00	0,00	0,00	0,00	0,00	0,00	0,00	0,00	0,00	0,00	0,00	
		zwiększenie	1 752,00	1 752,00	1 752,00	1 752,00	0,00	0,00	0,00	0,00	0,00	0,00	0,00	0,00	0,00	0,00	0,00	
		po zmianach	1 752,00	1 752,00	1 752,00	1 752,00	0,00	0,00	0,00	0,00	0,00	0,00	0,00	0,00	0,00	0,00	0,00	
801	Oświata i wychowanie	przed zmianą	15 670 332,84	15 481 332,84	15 037 082,84	12 252 911,26	2 784 171,58	35 000,00	409 250,00	0,00	0,00	0,00	189 000,00	189 000,00	0,00	0,00		
		zmniejszenie	-10 500,00	0,00	0,00	0,00	0,00	0,00	0,00	0,00	0,00	0,00	-10 500,00	-10 500,00	0,00	0,00		
		zwiększenie	52 500,00	52 500,00	52 500,00	0,00	52 500,00	0,00	0,00	0,00	0,00	0,00	0,00	0,00	0,00	0,00		
		po zmianach	15 712 332,84	15 533 832,84	15 089 582,84	12 252 911,26	2 836 671,58	35 000,00	409 250,00	0,00	0,00	0,00	0,00	178 500,00	178 500,00	0,00	0,00	
80101	Szkoły podstawowe	przed zmianą	7 485 418,18	7 296 418,18	7 079 278,18	5 919 562,82	1 159 715,36	0,00	217 140,00	0,00	0,00	0,00	189 000,00	189 000,00	0,00	0,00		
		zmniejszenie	-10 500,00	0,00	0,00	0,00	0,00	0,00	0,00	0,00	0,00	0,00	-10 500,00	-10 500,00	0,00	0,00		
		zwiększenie	52 500,00	52 500,00	52 500,00	0,00	52 500,00	0,00	0,00	0,00	0,00	0,00	0,00	0,00	0,00	0,00		
		po zmianach	7 527 418,18	7 348 918,18	7 131 778,18	5 919 562,82	1 212 215,36	0,00	217 140,00	0,00	0,00	0,00	0,00	178 500,00	178 500,00	0,00	0,00	
4240	Zakup środków dydaktycznych i książek	przed zmianą	240 139,29	240 139,29	240 139,29	0,00	240 139,29	0,00	0,00	0,00	0,00	0,00	0,00	0,00	0,00	0,00	0,00	
		zmniejszenie	0,00	0,00	0,00	0,00	0,00	0,00	0,00	0,00	0,00	0,00	0,00	0,00	0,00	0,00	0,00	
		zwiększenie	52 500,00	52 500,00	52 500,00	0,00	52 500,00	0,00	0,00	0,00	0,00	0,00	0,00	0,00	0,00	0,00	0,00	
		po zmianach	292 639,29	292 639,29	292 639,29	0,00	292 639,29	0,00	0,00	0,00	0,00	0,00	0,00	0,00	0,00	0,00	0,00	

Dział	Rozdział	§	Nazwa	Plan	Z tego:													Wydatki majątkowe	z tego:		
					Wydatki bieżące	z tego:			dotacje na zadania bieżące	świadczenia na rzecz osób fizycznych;	wydatki na programy finansowane z udziałem środków, o których mowa w art. 5 ust. 1 pkt 2 i 3	wyплаты z tytułu poręczeń i gwarancji	obsługa długu	inwestycje i zakupy inwestycyjne	w tym:						
						wydatki jednostek budżetowych,	wynagrodzenia i składki od nich naliczane	wydatki związane z realizacją ich statutowych zadań;							na programy finansowane z udziałem środków, o których mowa w art. 5 ust. 1 pkt 2 i 3,	zakup i objęcie akcji i udziałów oraz wniesienie wkładów do spółek prawa handlowego.					
1	2	3	4	5	6	7	8	9	10	11	12	13	14	15	16	17	18				
		6060	Wydatki na zakupy inwestycyjne jednostek budżetowych	przed zmianą	148 500,00	0,00	0,00	0,00	0,00	0,00	0,00	0,00	0,00	0,00	148 500,00	148 500,00	0,00	0,00			
				zmniejszenie	-10 500,00	0,00	0,00	0,00	0,00	0,00	0,00	0,00	0,00	0,00	-10 500,00	-10 500,00	0,00	0,00			
				zwiększenie	0,00	0,00	0,00	0,00	0,00	0,00	0,00	0,00	0,00	0,00	0,00	0,00	0,00	0,00			
				po zmianach	138 000,00	0,00	0,00	0,00	0,00	0,00	0,00	0,00	0,00	0,00	138 000,00	138 000,00	0,00	0,00			
852			Pomoc społeczna	przed zmianą	6 609 409,46	6 591 409,46	3 834 453,09	2 692 599,00	1 141 854,09	4 000,00	2 737 889,62	15 066,75	0,00	0,00	18 000,00	18 000,00	0,00	0,00			
				zmniejszenie	-2 500,00	-2 500,00	-2 500,00	0,00	-2 500,00	0,00	0,00	0,00	0,00	0,00	0,00	0,00	0,00	0,00			
				zwiększenie	2 500,00	2 500,00	2 500,00	0,00	2 500,00	0,00	0,00	0,00	0,00	0,00	0,00	0,00	0,00	0,00			
				po zmianach	6 609 409,46	6 591 409,46	3 834 453,09	2 692 599,00	1 141 854,09	4 000,00	2 737 889,62	15 066,75	0,00	0,00	18 000,00	18 000,00	0,00	0,00			
	85295		Pozostała działalność	przed zmianą	175 560,00	175 560,00	24 320,00	4 810,00	19 510,00	4 000,00	147 240,00	0,00	0,00	0,00	0,00	0,00	0,00	0,00			
				zmniejszenie	-2 500,00	-2 500,00	-2 500,00	0,00	-2 500,00	0,00	0,00	0,00	0,00	0,00	0,00	0,00	0,00	0,00			
				zwiększenie	2 500,00	2 500,00	2 500,00	0,00	2 500,00	0,00	0,00	0,00	0,00	0,00	0,00	0,00	0,00	0,00			
				po zmianach	175 560,00	175 560,00	24 320,00	4 810,00	19 510,00	4 000,00	147 240,00	0,00	0,00	0,00	0,00	0,00	0,00	0,00			
		4210	Zakup materiałów i wyposażenia	przed zmianą	7 810,00	7 810,00	7 810,00	0,00	7 810,00	0,00	0,00	0,00	0,00	0,00	0,00	0,00	0,00	0,00			
				zmniejszenie	0,00	0,00	0,00	0,00	0,00	0,00	0,00	0,00	0,00	0,00	0,00	0,00	0,00	0,00			
				zwiększenie	2 500,00	2 500,00	2 500,00	0,00	2 500,00	0,00	0,00	0,00	0,00	0,00	0,00	0,00	0,00	0,00			
				po zmianach	10 310,00	10 310,00	10 310,00	0,00	10 310,00	0,00	0,00	0,00	0,00	0,00	0,00	0,00	0,00	0,00			
		4300	Zakup usług pozostałych	przed zmianą	11 700,00	11 700,00	11 700,00	0,00	11 700,00	0,00	0,00	0,00	0,00	0,00	0,00	0,00	0,00	0,00			
				zmniejszenie	-2 500,00	-2 500,00	-2 500,00	0,00	-2 500,00	0,00	0,00	0,00	0,00	0,00	0,00	0,00	0,00	0,00			
				zwiększenie	0,00	0,00	0,00	0,00	0,00	0,00	0,00	0,00	0,00	0,00	0,00	0,00	0,00	0,00			
				po zmianach	9 200,00	9 200,00	9 200,00	0,00	9 200,00	0,00	0,00	0,00	0,00	0,00	0,00	0,00	0,00	0,00			
854			Edukacyjna opieka wychowawcza	przed zmianą	446 063,20	446 063,20	201 269,20	191 734,20	9 535,00	0,00	244 794,00	0,00	0,00	0,00	0,00	0,00	0,00	0,00			
				zmniejszenie	0,00	0,00	0,00	0,00	0,00	0,00	0,00	0,00	0,00	0,00	0,00	0,00	0,00	0,00			
				zwiększenie	89 403,00	89 403,00	0,00	0,00	0,00	0,00	89 403,00	0,00	0,00	0,00	0,00	0,00	0,00	0,00			
				po zmianach	535 466,20	535 466,20	201 269,20	191 734,20	9 535,00	0,00	334 197,00	0,00	0,00	0,00	0,00	0,00	0,00	0,00			
	85415		Pomoc materialna dla uczniów o charakterze socjalnym	przed zmianą	237 549,00	237 549,00	0,00	0,00	0,00	0,00	237 549,00	0,00	0,00	0,00	0,00	0,00	0,00	0,00			
				zmniejszenie	0,00	0,00	0,00	0,00	0,00	0,00	0,00	0,00	0,00	0,00	0,00	0,00	0,00	0,00			
				zwiększenie	89 403,00	89 403,00	0,00	0,00	0,00	0,00	89 403,00	0,00	0,00	0,00	0,00	0,00	0,00	0,00			
				po zmianach	326 952,00	326 952,00	0,00	0,00	0,00	0,00	326 952,00	0,00	0,00	0,00	0,00	0,00	0,00	0,00			
		3260	Inne formy pomocy dla uczniów	przed zmianą	214 049,00	214 049,00	0,00	0,00	0,00	0,00	214 049,00	0,00	0,00	0,00	0,00	0,00	0,00	0,00			
				zmniejszenie	0,00	0,00	0,00	0,00	0,00	0,00	0,00	0,00	0,00	0,00	0,00	0,00	0,00	0,00			
				zwiększenie	89 403,00	89 403,00	0,00	0,00	0,00	0,00	89 403,00	0,00	0,00	0,00	0,00	0,00	0,00	0,00			
				po zmianach	303 452,00	303 452,00	0,00	0,00	0,00	0,00	303 452,00	0,00	0,00	0,00	0,00	0,00	0,00	0,00			
855			Rodzina	przed zmianą	15 070 184,48	15 070 184,48	1 139 199,48	898 005,08	241 194,40	0,00	13 930 985,00	0,00	0,00	0,00	0,00	0,00	0,00	0,00			
				zmniejszenie	-46 200,90	-46 200,90	-46 200,90	0,00	-46 200,90	0,00	0,00	0,00	0,00	0,00	0,00	0,00	0,00	0,00			
				zwiększenie	46 200,90	46 200,90	46 200,90	43 287,00	2 913,90	0,00	0,00	0,00	0,00	0,00	0,00	0,00	0,00	0,00			
				po zmianach	15 070 184,48	15 070 184,48	1 139 199,48	941 292,08	197 907,40	0,00	13 930 985,00	0,00	0,00	0,00	0,00	0,00	0,00	0,00			
	85501		Świadczenie wychowawcze	przed zmianą	8 957 809,00	8 957 809,00	132 181,00	100 521,08	31 659,92	0,00	8 825 628,00	0,00	0,00	0,00	0,00	0,00	0,00	0,00			
				zmniejszenie	-2 913,90	-2 913,90	-2 913,90	0,00	-2 913,90	0,00	0,00	0,00	0,00	0,00	0,00	0,00	0,00	0,00			
				zwiększenie	2 913,90	2 913,90	2 913,90	0,00	2 913,90	0,00	0,00	0,00	0,00	0,00	0,00	0,00	0,00	0,00			
				po zmianach	8 957 809,00	8 957 809,00	132 181,00	100 521,08	31 659,92	0,00	8 825 628,00	0,00	0,00	0,00	0,00	0,00	0,00	0,00			
		4300	Zakup usług pozostałych	przed zmianą	8 594,57	8 594,57	8 594,57	0,00	8 594,57	0,00	0,00	0,00	0,00	0,00	0,00	0,00	0,00	0,00			
				zmniejszenie	0,00	0,00	0,00	0,00	0,00	0,00	0,00	0,00	0,00	0,00	0,00	0,00	0,00	0,00			
				zwiększenie	2 913,90	2 913,90	2 913,90	0,00	2 913,90	0,00	0,00	0,00	0,00	0,00	0,00	0,00	0,00	0,00			
				po zmianach	11 508,47	11 508,47	11 508,47	0,00	11 508,47	0,00	0,00	0,00	0,00	0,00	0,00	0,00	0,00	0,00			
		4700	Szkolenia pracowników niebędących członkami korpusu służby cywilnej	przed zmianą	4 000,00	4 000,00	4 000,00	0,00	4 000,00	0,00	0,00	0,00	0,00	0,00	0,00	0,00	0,00	0,00			
				zmniejszenie	-2 913,90	-2 913,90	-2 913,90	0,00	-2 913,90	0,00	0,00	0,00	0,00	0,00	0,00	0,00	0,00	0,00			
				zwiększenie	0,00	0,00	0,00	0,00	0,00	0,00	0,00	0,00	0,00	0,00	0,00	0,00	0,00	0,00			
				po zmianach	1 086,10	1 086,10	1 086,10	0,00	1 086,10	0,00	0,00	0,00	0,00	0,00	0,00	0,00	0,00	0,00			

Dział	Rozdział	§	Nazwa	Plan	Z tego													
					Wydatki bieżące	z tego:							Wydatki majątkowe	z tego:				
						wydatki jednostek budżetowych,	z tego:		dotacje na zadania bieżące	świadczenia na rzecz osób fizycznych,	wydatki na programy finansowane z udziałem środków, o których mowa w art. 5 ust. 1 pkt 2 i 3	wypłaty z tytułu poręczeń i gwarancji		obsługa długu	inwestycje i zakupy inwestycyjne	w tym:		
							wynagrodzenia i składki od nich naliczane	wydatki związane z realizacją ich statutowych zadań;								na programy finansowane z udziałem środków, o których mowa w art. 5 ust. 1 pkt 2 i 3,	zakup i objęcie akcji i udziałów oraz wniesienie wkładów do spółek prawa handlowego.	
1	2	3	4	5	6	7	8	9	10	11	12	13	14	15	16	17	18	
85504	Wspieranie rodziny	przed zmianą	437 886,00	437 886,00	437 286,00	396 096,00	41 190,00	0,00	600,00	0,00	0,00	0,00	0,00	0,00	0,00	0,00	0,00	0,00
		zmniejszenie	0,00	0,00	0,00	0,00	0,00	0,00	0,00	0,00	0,00	0,00	0,00	0,00	0,00	0,00	0,00	0,00
		zwiększenie	43 287,00	43 287,00	43 287,00	43 287,00	0,00	0,00	0,00	0,00	0,00	0,00	0,00	0,00	0,00	0,00	0,00	0,00
		po zmianach	481 173,00	481 173,00	480 573,00	439 383,00	41 190,00	0,00	600,00	0,00	0,00	0,00	0,00	0,00	0,00	0,00	0,00	0,00
4010	Wynagrodzenia osobowe pracowników	przed zmianą	284 810,16	284 810,16	284 810,16	284 810,16	0,00	0,00	0,00	0,00	0,00	0,00	0,00	0,00	0,00	0,00	0,00	0,00
		zmniejszenie	0,00	0,00	0,00	0,00	0,00	0,00	0,00	0,00	0,00	0,00	0,00	0,00	0,00	0,00	0,00	0,00
		zwiększenie	43 287,00	43 287,00	43 287,00	43 287,00	0,00	0,00	0,00	0,00	0,00	0,00	0,00	0,00	0,00	0,00	0,00	0,00
		po zmianach	328 097,16	328 097,16	328 097,16	328 097,16	0,00	0,00	0,00	0,00	0,00	0,00	0,00	0,00	0,00	0,00	0,00	0,00
85510	Działalność placówek opiekuńczo-wychowawczych	przed zmianą	101 400,00	101 400,00	101 400,00	0,00	101 400,00	0,00	0,00	0,00	0,00	0,00	0,00	0,00	0,00	0,00	0,00	0,00
		zmniejszenie	-43 287,00	-43 287,00	-43 287,00	0,00	-43 287,00	0,00	0,00	0,00	0,00	0,00	0,00	0,00	0,00	0,00	0,00	0,00
		zwiększenie	0,00	0,00	0,00	0,00	0,00	0,00	0,00	0,00	0,00	0,00	0,00	0,00	0,00	0,00	0,00	0,00
		po zmianach	58 113,00	58 113,00	58 113,00	0,00	58 113,00	0,00	0,00	0,00	0,00	0,00	0,00	0,00	0,00	0,00	0,00	0,00
4330	Zakup usług przaz jednostki samorządu terytorialnego od innych jednostek samorządu terytorialnego	przed zmianą	101 400,00	101 400,00	101 400,00	0,00	101 400,00	0,00	0,00	0,00	0,00	0,00	0,00	0,00	0,00	0,00	0,00	0,00
		zmniejszenie	-43 287,00	-43 287,00	-43 287,00	0,00	-43 287,00	0,00	0,00	0,00	0,00	0,00	0,00	0,00	0,00	0,00	0,00	0,00
		zwiększenie	0,00	0,00	0,00	0,00	0,00	0,00	0,00	0,00	0,00	0,00	0,00	0,00	0,00	0,00	0,00	0,00
		po zmianach	58 113,00	58 113,00	58 113,00	0,00	58 113,00	0,00	0,00	0,00	0,00	0,00	0,00	0,00	0,00	0,00	0,00	0,00
926	Kultura fizyczna	przed zmianą	635 811,00	393 811,00	214 311,00	70 890,00	143 421,00	179 500,00	0,00	0,00	0,00	0,00	0,00	242 000,00	242 000,00	236 700,00	0,00	0,00
		zmniejszenie	-800,00	-800,00	-800,00	0,00	-800,00	0,00	0,00	0,00	0,00	0,00	0,00	0,00	0,00	0,00	0,00	0,00
		zwiększenie	800,00	800,00	800,00	0,00	800,00	0,00	0,00	0,00	0,00	0,00	0,00	0,00	0,00	0,00	0,00	0,00
		po zmianach	635 811,00	393 811,00	214 311,00	70 890,00	143 421,00	179 500,00	0,00	0,00	0,00	0,00	0,00	242 000,00	242 000,00	236 700,00	0,00	0,00
92695	Pozostała działalność	przed zmianą	456 311,00	214 311,00	214 311,00	70 890,00	143 421,00	0,00	0,00	0,00	0,00	0,00	0,00	242 000,00	242 000,00	236 700,00	0,00	0,00
		zmniejszenie	-800,00	-800,00	-800,00	0,00	-800,00	0,00	0,00	0,00	0,00	0,00	0,00	0,00	0,00	0,00	0,00	0,00
		zwiększenie	800,00	800,00	800,00	0,00	800,00	0,00	0,00	0,00	0,00	0,00	0,00	0,00	0,00	0,00	0,00	0,00
		po zmianach	456 311,00	214 311,00	214 311,00	70 890,00	143 421,00	0,00	0,00	0,00	0,00	0,00	0,00	242 000,00	242 000,00	236 700,00	0,00	0,00
4260	Zakup energii	przed zmianą	38 000,00	38 000,00	38 000,00	0,00	38 000,00	0,00	0,00	0,00	0,00	0,00	0,00	0,00	0,00	0,00	0,00	0,00
		zmniejszenie	-800,00	-800,00	-800,00	0,00	-800,00	0,00	0,00	0,00	0,00	0,00	0,00	0,00	0,00	0,00	0,00	0,00
		zwiększenie	0,00	0,00	0,00	0,00	0,00	0,00	0,00	0,00	0,00	0,00	0,00	0,00	0,00	0,00	0,00	0,00
		po zmianach	37 200,00	37 200,00	37 200,00	0,00	37 200,00	0,00	0,00	0,00	0,00	0,00	0,00	0,00	0,00	0,00	0,00	0,00
4300	Zakup usług pozostałych	przed zmianą	26 250,00	26 250,00	26 250,00	0,00	26 250,00	0,00	0,00	0,00	0,00	0,00	0,00	0,00	0,00	0,00	0,00	0,00
		zmniejszenie	0,00	0,00	0,00	0,00	0,00	0,00	0,00	0,00	0,00	0,00	0,00	0,00	0,00	0,00	0,00	0,00
		zwiększenie	800,00	800,00	800,00	0,00	800,00	0,00	0,00	0,00	0,00	0,00	0,00	0,00	0,00	0,00	0,00	0,00
		po zmianach	27 050,00	27 050,00	27 050,00	0,00	27 050,00	0,00	0,00	0,00	0,00	0,00	0,00	0,00	0,00	0,00	0,00	0,00
Wydatki razem:	przed zmianą	56 287 237,73	49 148 492,79	29 536 651,42	19 263 823,57	10 272 827,85	1 404 900,00	17 526 939,62	84 888,75	0,00	595 113,00	7 138 744,94	6 808 744,94	3 858 500,00	330 000,00			
	zmniejszenie	-64 452,90	-53 952,90	-52 200,90	0,00	-52 200,90	0,00	-1 752,00	0,00	0,00	0,00	-10 500,00	-10 500,00	0,00	0,00			
	zwiększenie	545 583,46	545 583,46	456 180,46	57 486,89	398 693,57	0,00	89 403,00	0,00	0,00	0,00	0,00	0,00	0,00	0,00			
	po zmianach	56 768 368,29	49 640 123,35	29 940 630,98	19 321 310,46	10 619 320,52	1 404 900,00	17 614 590,62	84 888,75	0,00	595 113,00	7 128 244,94	6 798 244,94	3 858 500,00	330 000,00			

BURMISTRZ  
mgr Waldemar Kuszewski

SKARBNIK GMINY  
mgr Alina Kruk

**URZĄD MIEJSKI**  
Plan wydatków inwestycyjnych na 2017 r.

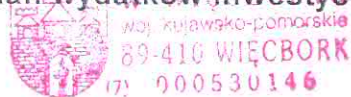

Załącznik Nr 3  
do Zarządzenia Nr 0050.87.2017  
Burmistrza Więcborka  
z dnia 30 października 2017 r.

Dział	Rozdział	Paragraf	Treść	Przed zmianą	Zmiana	Po zmianie
600			<b>Transport i łączność</b>	<b>2 306 572,94</b>	<b>0,00</b>	<b>2 306 572,94</b>
	60014		Drogi publiczne powiatowe	142 000,00	0,00	142 000,00
		6300	Dotacja celowa na pomoc finansową udzielaną między jednostkami samorządu terytorialnego na dofinansowanie własnych zadań inwestycyjnych i zakupów inwestycyjnych	142 000,00	0,00	142 000,00
			Budowa chodnika przy drodze powiatowej w Borzyszkowie	3 000,00	0,00	3 000,00
			Budowa chodnika przy drodze powiatowej w Zakrzewku	0,00	0,00	0,00
			Budowa chodnika we wsi Jastrzębiec	14 000,00	0,00	14 000,00
			Przebudowa drogi powiatowej nr 1125 C relacji Sypniewo - Borzyszkowo na odcinku Lubcza - Borzyszkowo	55 000,00	0,00	55 000,00
			Przebudowa ulicy I AWP w Więcborku	45 000,00	0,00	45 000,00
			Przebudowa wybranych odcinków dróg kategorii powiatowej (dot. drogi we wsi Zakrzewek)	25 000,00	0,00	25 000,00
	60016		Drogi publiczne gminne	2 164 572,94	0,00	2 164 572,94
		6010	Wydatki na zakup i objęcie akcji, wniesienie wkładów do spółek prawa handlowego oraz na uzupełnienie funduszy statutowych banków państwowych i innych instytucji finansowych	330 000,00	0,00	330 000,00
			Przebudowa ul. Strzeleckiej wraz z kanalizacją deszczową w Więcborku	330 000,00	0,00	330 000,00
		6050	Wydatki inwestycyjne jednostek budżetowych	1 819 572,94	0,00	1 819 572,94
			Budowa chodnika w Sypniewie przy ul. Kwiatowej	14 500,00	0,00	14 500,00
			Budowa drogi we wsi Zabartowo	9 000,00	0,00	9 000,00
			Budowa drogi wraz z odwodnieniem we wsi Runowo Kr.	18 472,94	0,00	18 472,94
			Budowa drogi wraz z siecią kanalizacji deszczowej, oświetleniem drogowym w ciągu ul. Zamkowej i Potulickich w Więcborku	36 000,00	0,00	36 000,00
			Budowa kanalizacji deszczowej w Runowie Krajeńskim (dokumentacja)	15 000,00	0,00	15 000,00
			Modernizacja chodnika na ul. W. Witosa we wsi Witunia	10 000,00	0,00	10 000,00
			Modernizacja chodnika we wsi Sypniewo	15 000,00	0,00	15 000,00
			Modernizacja drogi dojazdowej do gruntów rolnych w technologii nawierzchni bitumicznej na dł. 650 m w obr. geod. Nowy Dwór oraz przebudowa skrzyżowania drogi gminnej nr 020206c relacji Zakrzewek-Nowy Dwór-Zboże z drogą powiatową nr 1129C w m. Nowy Dwór	264 100,00	0,00	264 100,00
			Przebudowa drogi we wsi Pęperzyn gm. Więcbork	4 500,00	0,00	4 500,00
			Przebudowa drogi wewnętrznej wraz z budową kanalizacji deszczowej w ciągu ul. Krzywoustego na Osiedlu Piastowskim w Więcborku	410 000,00	0,00	410 000,00

		Przebudowa drogi wewnętrznej wraz z budową sieci kanalizacji deszczowej w ciągu ul. Pomorskiej na osiedlu Piastowskim w Więcborku oraz przebudowa skrzyżowania z ul. Gdańską	915 000,00	0,00	915 000,00
		Przebudowa drogi wraz z budową sieci kanalizacji deszczowej w ciągu ul. 28 stycznia oraz przebudowa skrzyżowania z ul. Wyzwolenia w Więcborku	22 000,00	0,00	22 000,00
		Przebudowa ul. Dolnej i ul. Górnej w Więcborku	66 000,00	0,00	66 000,00
		Przebudowa ul. Stary Rynek w Więcborku z kostki brukowej I etap	20 000,00	0,00	20 000,00
		Przebudowa ul. Strzeleckiej wraz z kanalizacją deszczową w Więcborku	0,00	0,00	0,00
	6060	Wydatki na zakupy inwestycyjne jednostek budżetowych	15 000,00	0,00	15 000,00
		Zakup samochodu osobowego	15 000,00	0,00	15 000,00
700		<b>Gospodarka mieszkaniowa</b>	<b>489 000,00</b>	<b>0,00</b>	<b>489 000,00</b>
	70005	Gospodarka gruntami i nieruchomościami	489 000,00	0,00	489 000,00
		6050 Wydatki inwestycyjne jednostek budżetowych	439 000,00	0,00	439 000,00
		Przebudowa oraz zmiana sposobu użytkowania budynku przedszkola na budynek mieszkalny wielorodzinny w Runowie Kraj.	439 000,00	0,00	439 000,00
		6060 Wydatki na zakupy inwestycyjne jednostek budżetowych	50 000,00	0,00	50 000,00
		Wykup gruntów	50 000,00	0,00	50 000,00
750		<b>Administracja publiczna</b>	<b>3 002 650,00</b>	<b>0,00</b>	<b>3 002 650,00</b>
	75023	Urzędy gmin (miast i miast na prawach powiatu)	10 000,00	0,00	10 000,00
		6060 Wydatki na zakupy inwestycyjne jednostek budżetowych	10 000,00	0,00	10 000,00
		Informatyzacja Urzędu Miejskiego w Więcborku	10 000,00	0,00	10 000,00
	75095	Pozostała działalność	2 992 650,00	0,00	2 992 650,00
		6050 Wydatki inwestycyjne jednostek budżetowych	46 350,00	0,00	46 350,00
		Przebudowa, rozbudowa oraz zmiana sposobu użytkowania budynku gospodarczego na klub samopomocy dla mieszkańców Gminy Więcbork oraz pomieszczenia socjalne wraz z budową parkingu	700,00	0,00	700,00
		Rozbudowa, przebudowa oraz zmiana sposobu użytkowania budynku niemieszkalnego, służącego jako magazyn na Centrum Aktywności Lokalnej w Więcborku	45 650,00	0,00	45 650,00
		6057 Wydatki inwestycyjne jednostek budżetowych	2 504 300,00	0,00	2 504 300,00
		Przebudowa, rozbudowa oraz zmiana sposobu użytkowania budynku gospodarczego na klub samopomocy dla mieszkańców Gminy Więcbork oraz pomieszczenia socjalne wraz z budową parkingu	2 504 300,00	0,00	2 504 300,00
		6059 Wydatki inwestycyjne jednostek budżetowych	442 000,00	0,00	442 000,00
		Przebudowa, rozbudowa oraz zmiana sposobu użytkowania budynku gospodarczego na klub samopomocy dla mieszkańców Gminy Więcbork oraz pomieszczenia socjalne wraz z budową parkingu	442 000,00	0,00	442 000,00
754		<b>Bezpieczeństwo publiczne i ochrona przeciwpożarowa</b>	<b>13 000,00</b>	<b>0,00</b>	<b>13 000,00</b>



	75405		Komendy powiatowe Policji	13 000,00	0,00	13 000,00
		6170	Wpłaty jednostek na państwowy fundusz celowy na finansowanie lub dofinansowanie zadań inwestycyjnych	13 000,00	0,00	13 000,00
			Dofinansowanie zakupu samochodu dla Komendy Powiatowej Policji w Sępólnie Kraj.	13 000,00	0,00	13 000,00
<b>801</b>			<b>Oświata i wychowanie</b>	<b>189 000,00</b>	<b>- 10 500,00</b>	<b>178 500,00</b>
	80101		Szkoły podstawowe	189 000,00	- 10 500,00	178 500,00
		6050	Wydatki inwestycyjne jednostek budżetowych	40 500,00	0,00	40 500,00
			Budowa parkingu i miejsca postojowego dla rowerów przy Zespole Szkol w Sypniewie	22 000,00	0,00	22 000,00
			Budowa podjazdu z kostki brukowej przy Zespole Szkół w Jastrzębcu	18 500,00	0,00	18 500,00
		6060	Wydatki na zakupy inwestycyjne jednostek budżetowych	148 500,00	- 10 500,00	138 000,00
			Zakup systemu monitoringu w Zespole Szkół w Jastrzębcu (kamery - 4 szt., rejestrator, monitor)	5 000,00	0,00	5 000,00
			Zakup tablic interaktywnych do Szkoły Podstawowej nr 1 w Więcborku, Szkoły Podstawowej nr 2 w Więcborku i Szkoły Podstawowej w Sypniewie w ramach Rządowego Programu "Aktywna tablica"	10 500,00	- 10 500,00	0,00
			Zakup tablicy interaktywnej IQ Board z projektorem i notebookiem dla Szkoły Podstawowej w Runowie Krajeńskim	13 000,00	0,00	13 000,00
			Zakup używanego autobusu na potrzeby dowozu uczniów do szkół Gminy Więcbork	120 000,00	0,00	120 000,00
<b>851</b>			<b>Ochrona zdrowia</b>	<b>15 100,00</b>	<b>0,00</b>	<b>15 100,00</b>
	85153		Zwalczanie narkomanii	15 100,00	0,00	15 100,00
		6170	Wpłaty jednostek na państwowy fundusz celowy na finansowanie lub dofinansowanie zadań inwestycyjnych	15 100,00	0,00	15 100,00
			Zakup urządzenia służącego do wykrywania substancji psychoaktywnych (narkotyków) Drager Drug Test 500 dla Komendy Powiatowej Policji w Sępólnie Kraj.,	15 100,00	0,00	15 100,00
<b>852</b>			<b>Pomoc społeczna</b>	<b>18 000,00</b>	<b>0,00</b>	<b>18 000,00</b>
	85219		Ośrodki pomocy społecznej	18 000,00	0,00	18 000,00
		6050	Wydatki inwestycyjne jednostek budżetowych	18 000,00	0,00	18 000,00
			Zakup i montaż kotła c.o. stalowego z podajnikiem KWM-SGR o mocy 62KW dla Miejsko Gminnego Ośrodka Pomocy Społecznej w Więcborku	18 000,00	0,00	18 000,00
<b>900</b>			<b>Gospodarka komunalna i ochrona środowiska</b>	<b>112 700,00</b>	<b>0,00</b>	<b>112 700,00</b>
	90001		Gospodarka ściekowa i ochrona wód	18 000,00	0,00	18 000,00
		6050	Wydatki inwestycyjne jednostek budżetowych	18 000,00	0,00	18 000,00
			Budowa kanalizacji sanitarnej w ciągu ul. Potulickich i Zamkowej w Więcborku	18 000,00	0,00	18 000,00
		6057	Wydatki inwestycyjne jednostek budżetowych	0,00	0,00	0,00
			Budowa kanalizacji sanitarnej wraz z przyłączami na ul. 28 Stycznia oraz części ul. Wyzwolenia w Więcborku	0,00	0,00	0,00

		Budowa kanalizacji sanitarnej wraz z przyłączami we wsi Runowo Krajeńskie	0,00	0,00	0,00
	6059	Wydatki inwestycyjne jednostek budżetowych	0,00	0,00	0,00
		Budowa kanalizacji sanitarnej wraz z przyłączami na ul. 28 Stycznia oraz części ul. Wyzwolenia w Więcborku	0,00	0,00	0,00
		Budowa kanalizacji sanitarnej wraz z przyłączami we wsi Runowo Krajeńskie	0,00	0,00	0,00
90015		Oświetlenie ulic, placów i dróg	58 700,00	0,00	58 700,00
	6050	Wydatki inwestycyjne jednostek budżetowych	58 700,00	0,00	58 700,00
		Budowa oświetlenia drogowego na ul. W. Witosa we wsi Witunia	12 000,00	0,00	12 000,00
		Budowa oświetlenia ulicznego w ciągu ulicy Gdańskiej w Więcborku	34 000,00	0,00	34 000,00
		Zakup i montaż lampy solarnej w Runowie Kraj.	6 350,00	0,00	6 350,00
		Zakup i montaż lampy solarnej we wsi Witunia	6 350,00	0,00	6 350,00
90019		Wpływy i wydatki związane z gromadzeniem środków z opłat i kar za korzystanie ze środowiska	36 000,00	0,00	36 000,00
	6230	Dotacje celowe z budżetu na finansowanie lub dofinansowanie kosztów realizacji inwestycji i zakupów inwestycyjnych jednostek nie zaliczanych do sektora finansów publicznych	36 000,00	0,00	36 000,00
		Dofinansowanie do budowy studni wierconych	6 000,00	0,00	6 000,00
		Dofinansowanie wykonania przydomowych oczyszczalni ścieków.	30 000,00	0,00	30 000,00
921		<b>Kultura i ochrona dziedzictwa narodowego</b>	<b>750 722,00</b>	<b>0,00</b>	<b>750 722,00</b>
	92109	Domy i ośrodki kultury, świetlice i kluby	750 722,00	0,00	750 722,00
	6050	Wydatki inwestycyjne jednostek budżetowych	75 222,00	0,00	75 222,00
		Budowa świetlicy we wsi Zgniłka	12 000,00	0,00	12 000,00
		Modernizacja świetlicy wiejskiej w Pęperzynie	11 622,00	0,00	11 622,00
		Termomodernizacja budynku Miejsko-Gminnego Ośrodka Kultury w Więcborku	36 300,00	0,00	36 300,00
		Wykonanie instalacji c.o. w świetlicy wiejskiej w Puszczy	10 300,00	0,00	10 300,00
		Wykonanie instalacji c.o. w świetlicy wiejskiej w Śmiłowie	5 000,00	0,00	5 000,00
	6057	Wydatki inwestycyjne jednostek budżetowych	318 900,00	0,00	318 900,00
		Termomodernizacja budynku Miejsko-Gminnego Ośrodka Kultury w Więcborku	318 900,00	0,00	318 900,00
	6059	Wydatki inwestycyjne jednostek budżetowych	356 600,00	0,00	356 600,00
		Termomodernizacja budynku Miejsko-Gminnego Ośrodka Kultury w Więcborku	356 600,00	0,00	356 600,00
926		<b>Kultura fizyczna</b>	<b>242 000,00</b>	<b>0,00</b>	<b>242 000,00</b>
	92695	Pozostała działalność	242 000,00	0,00	242 000,00

6050	Wydatki inwestycyjne jednostek budżetowych	5 300,00	0,00	5 300,00
	Budowa infrastruktury rekreacyjno-turystycznej na terenie Gminy Więcbork	3 300,00	0,00	3 300,00
	Budowa infrastruktury rekreacyjno-turystycznej przy promenadzie, obręb Śmiłowo	2 000,00	0,00	2 000,00
6057	Wydatki inwestycyjne jednostek budżetowych	150 600,00	0,00	150 600,00
	Budowa infrastruktury rekreacyjno-turystycznej na terenie Gminy Więcbork	70 800,00	0,00	70 800,00
	Budowa infrastruktury rekreacyjno-turystycznej przy promenadzie, obręb Śmiłowo	79 800,00	0,00	79 800,00
6059	Wydatki inwestycyjne jednostek budżetowych	86 100,00	0,00	86 100,00
	Budowa infrastruktury rekreacyjno-turystycznej na terenie Gminy Więcbork	40 500,00	0,00	40 500,00
	Budowa infrastruktury rekreacyjno-turystycznej przy promenadzie, obręb Śmiłowo	45 600,00	0,00	45 600,00
<b>Razem</b>		<b>7 138 744,94</b>	<b>- 10 500,00</b>	<b>7 128 244,94</b>

**BURMISTRZ**

*mgr Waldemar Kuszewski*

**SKARBNIK GMINY**

*mgr Alina Kruk*

**URZĄD MIEJSKI**  
**Plan dochodów na zadania zlecone na 2017 r.**

89-410 WIĘCBORK  
 000530146

Załącznik Nr 4  
 do Zarządzenia Nr 0050.87.2017  
 Burmistrza Więcborka  
 z dnia 30 października 2017 r.

Dział	Rozdział	Paragraf	Treść	Przed zmianą	Zmiana	Po zmianie
010			<b>Rolnictwo i łowiectwo</b>	<b>611 848,95</b>	<b>344 483,56</b>	<b>956 332,51</b>
	01095		Pozostała działalność	611 848,95	344 483,56	956 332,51
		2010	Dotacje celowe otrzymane z budżetu państwa na realizację zadań bieżących z zakresu administracji rządowej oraz innych zadań zleconych gminie (związkom gmin, związkom powiatowo-gminnym) ustawami	611 848,95	344 483,56	956 332,51
750			<b>Administracja publiczna</b>	<b>241 333,00</b>	<b>5 244,00</b>	<b>246 577,00</b>
	75011		Urzędy wojewódzkie	241 333,00	5 244,00	246 577,00
		2010	Dotacje celowe otrzymane z budżetu państwa na realizację zadań bieżących z zakresu administracji rządowej oraz innych zadań zleconych gminie (związkom gmin, związkom powiatowo-gminnym) ustawami	241 333,00	5 244,00	246 577,00
<b>Razem:</b>				<b>17 000 503,16</b>	<b>349 727,56</b>	<b>17 350 230,72</b>

**BURMISTRZ**  
  
 mgr Waldemar Kuszewski

**SKARBNIK GMINY**  
  
 mgr Alina Kruk

**URZĄD MIEJSKI**  
**Plan wydatków na zadania zlecone na 2017 r.**

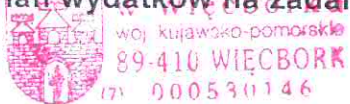

Załącznik Nr 5  
do Zarządzenia Nr 0050.87.2017  
Burmistrza Więcborka  
z dnia 30 października 2017 r.

Dział	Rozdział	Paragraf	Treść	Przed zmianą	Zmiana	Po zmianie
010			<b>Rolnictwo i łowiectwo</b>	<b>611 848,95</b>	<b>344 483,56</b>	<b>956 332,51</b>
	01095		Pozostała działalność	611 848,95	344 483,56	956 332,51
		4010	Wynagrodzenia osobowe pracowników	7 000,00	3 400,00	10 400,00
		4110	Składki na ubezpieczenia społeczne	1 197,00	1 047,54	2 244,54
		4120	Składki na Fundusz Pracy	122,50	56,35	178,85
		4210	Zakup materiałów i wyposażenia	564,54	402,09	966,63
		4300	Zakup usług pozostałych	3 113,00	1 848,60	4 961,60
		4430	Różne opłaty i składki	599 851,91	337 728,98	937 580,89
750			<b>Administracja publiczna</b>	<b>241 333,00</b>	<b>5 244,00</b>	<b>246 577,00</b>
	75011		Urzędy wojewódzkie	241 333,00	5 244,00	246 577,00
		4010	Wynagrodzenia osobowe pracowników	129 873,00	4 744,00	134 617,00
		4120	Składki na Fundusz Pracy	1 000,00	500,00	1 500,00
855			<b>Rodzina</b>	<b>14 392 698,48</b>	<b>0,00</b>	<b>14 392 698,48</b>
	85501		Świadczenie wychowawcze	8 957 809,00	0,00	8 957 809,00
		4300	Zakup usług pozostałych	8 594,57	2 913,90	11 508,47
		4700	Szkolenia pracowników niebędących członkami korpusu służby cywilnej	4 000,00	- 2 913,90	1 086,10
<b>Razem:</b>				17 000 503,16	349 727,56	17 350 230,72

**BURMISTRZ**  
  
mgr Waldemar Kuszewski

**SKARBNICZKA GMINY**  
  
mgr Alina Kruk