

USTAWA  
NA WEWNATRZ  
ZEN PŁYTA GK  
belkę drewnianą

B1  
A8

A1  
A7

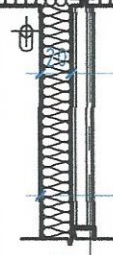
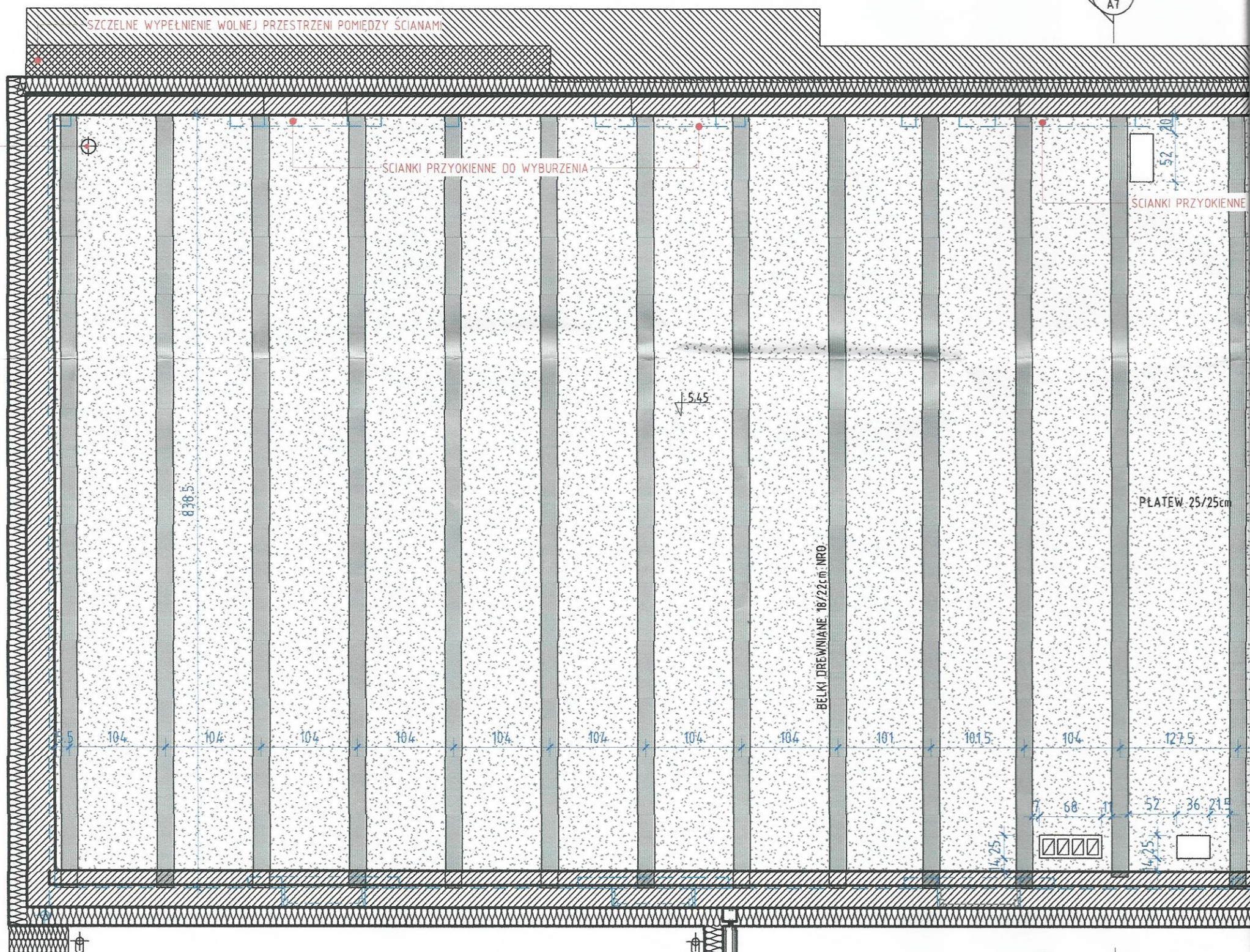

691  
731  
667

A1  
A7

1



RZUT PROJEKTOWANEGO UKŁADU BELEK  
skala 1:50

RYSUNEK NALEŻY ROZPATRYWAĆ  
RAZEM Z RYSUNKIEM KONSTRUKCYJNYM

A1  
A7

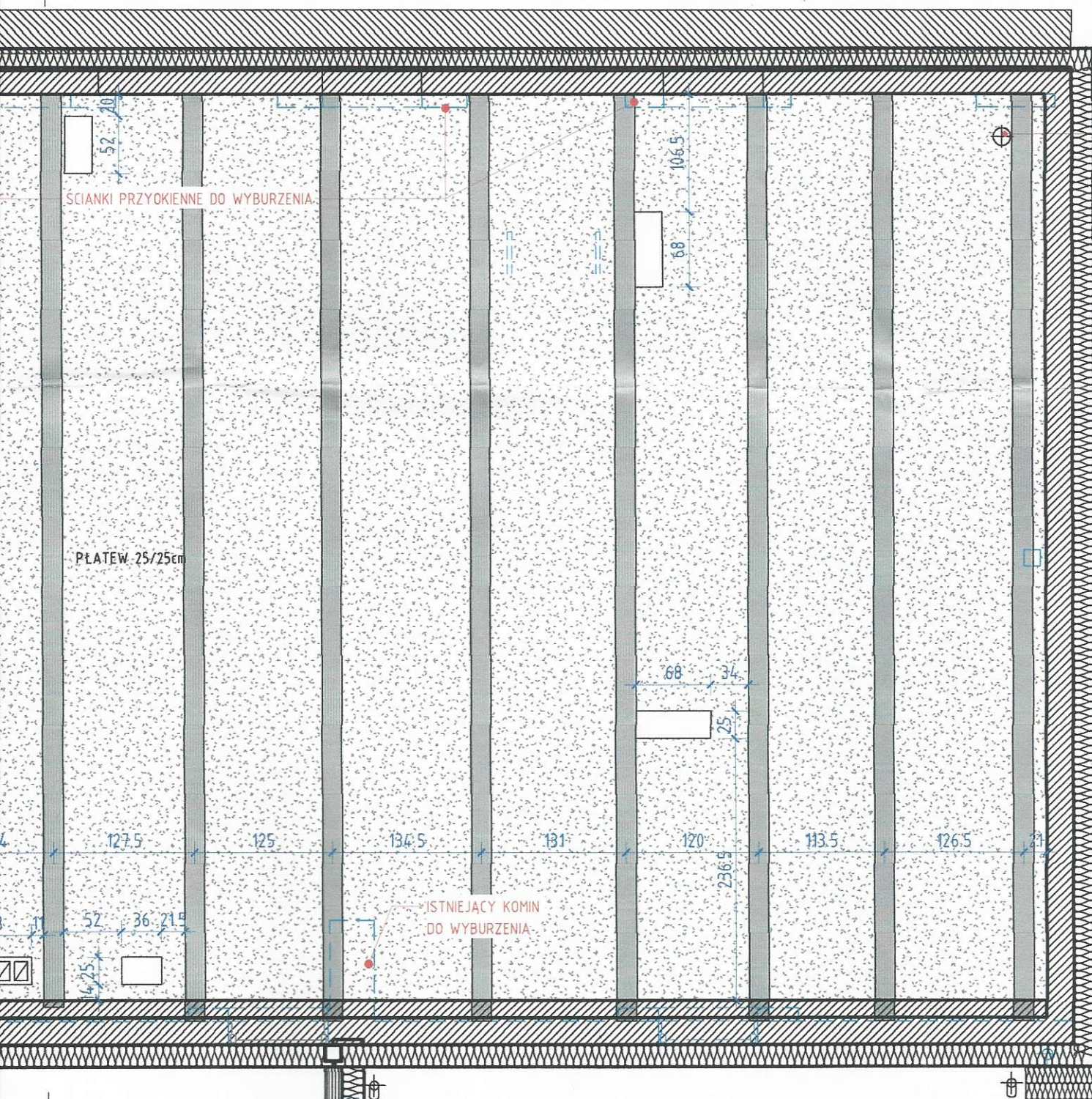

RURA SPUSTOWA  
OBUJOWANA WEWNĄTRZ  
POMIESZCZEN PŁYTA GK  
omijająca belkę drewnianą

165

STAROSTA SĘPOLEŃSKI  
ul. Kosciuszki 11  
89-400 Sępólno Krajeńskie

B1  
A8

A1  
A7

2

BIURO PROJEKTOWE I NADZÓR BUDOWLANY mgr inż. Marcin Bartoś, Rychnowy 1b, 77-300 Cztuchów tel. kom.: 663 922 034; fax 597268037 e-mail: biuro@marcinbartos.pl; marcinbartos4@wp.pl; www.marcinbartos.pl			Data:
			XII.2016
ARCHITEKTURA		Skala:	Rys. nr:
		1 : 50	A4
Temat:	Rzut projektowanego układu belek stropowych		
Nazwa inwestycji:	PRZEBUDOWA, ROZBUDOWA ORAZ ZMIANA SPOSOBU UŻYTKOWANIA BUDYNKU GOSPODARCZEGO NA KLUB SAMOPOMOCY MIESZKAŃCÓW GMINY WIECIBORK ORAZ POMIESZCZENIA SOCJALNE WRAZ Z BUDOWĄ PARKINGU		
Adres:	dz. nr 11/1, 11/3, 12/3, 42/4, 13/3, 13/6, 13/7 ul. Mickiewicza 43, 89-410 Węcbork		
Wykonat:	Branża:	Imię i nazwisko uprawnienia budowlane:	Podpis:
Projektant:	Architektura:	mgr inż. arch. ALICJA ERDMANN Upr.: 63/P00KK/IV/2015 do proj. bez ograniczeń w specj. architektonicznej	
Projektant sprawdz.	Architektura:	mgr inż. arch. TOMASZ WOLANIN Upr.: 64/07/DOIA do proj. bez ograniczeń w specj. architektonicznej	