

II . CZĘŚĆ GRAFICZNA

SZKIC ORIENTACYJNY 1:10000

OSIEDZI GEODEZYJNE

OSIEDZI GEODEZYJNE
Pracownia HYS
ul. Kościuszki 28, 83-400 Śeradz
tel./fax 52 354-26-74, tel. 608 6 935
NIP 555-117-75-47

Mapa do celów projektowych

Nr ewid. zgl. GN.6640.917.2016
Skala mapy 1:500

Jednostka ewidencyjna: Więcbork 041304_4

Obręb ewidencyjny: Więcbork 0003

Dzielnica nr 11/3, 12/3

Mapa 344.314.091.4

Układ geodezyjny: 1965/3, Kronstadt 60

Sepólno Krajeńskie 20.10.2016 r.

Załącznik do projektu: ten projekt może być używany wyłącznie do celów określonych w projekcie. Wszelkie inne wykorzystanie jest niedozwolone.
Wzrost: wiecziścielny a gny nie było porządkiem ustale, teni delikcyjny
owolici, tych sialakowok, granikowok obicidajacy, gny, podobne
w gny, wch projektowok i inwastyj budowlany

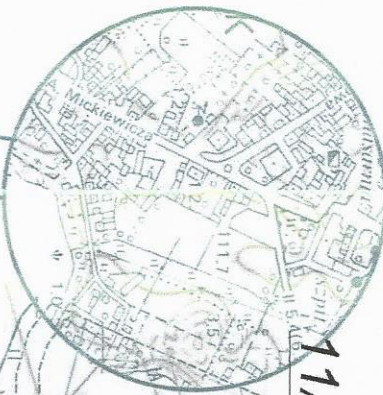

PROJEKT ZAGOSPODAROWANIA TERENU

DZIAŁEK O NR EWID.

11/1, 11/3, 12/3, 12/4, 13/3, 13/6, 13/7 oraz części działki nr 3

Skala 1:500

Nazwa inwestycji: Zmiany zagospodarowania terenu polegającej na zmianie sposobu użytkowania wraz z rozbudową i przebudową budynku gospodarczego na klub samopomocy dla mieszkańców Gminy Więcbork oraz pomieszczenia socjalne, a także budowę parkingu oraz niezbędnej infrastruktury technicznej

Lokalizacja: Więcbork, miasto Więcbork

Investor: Gmina Więcbork z siedzibą ul. Mickiewicza 22, 89-410 Więcbork

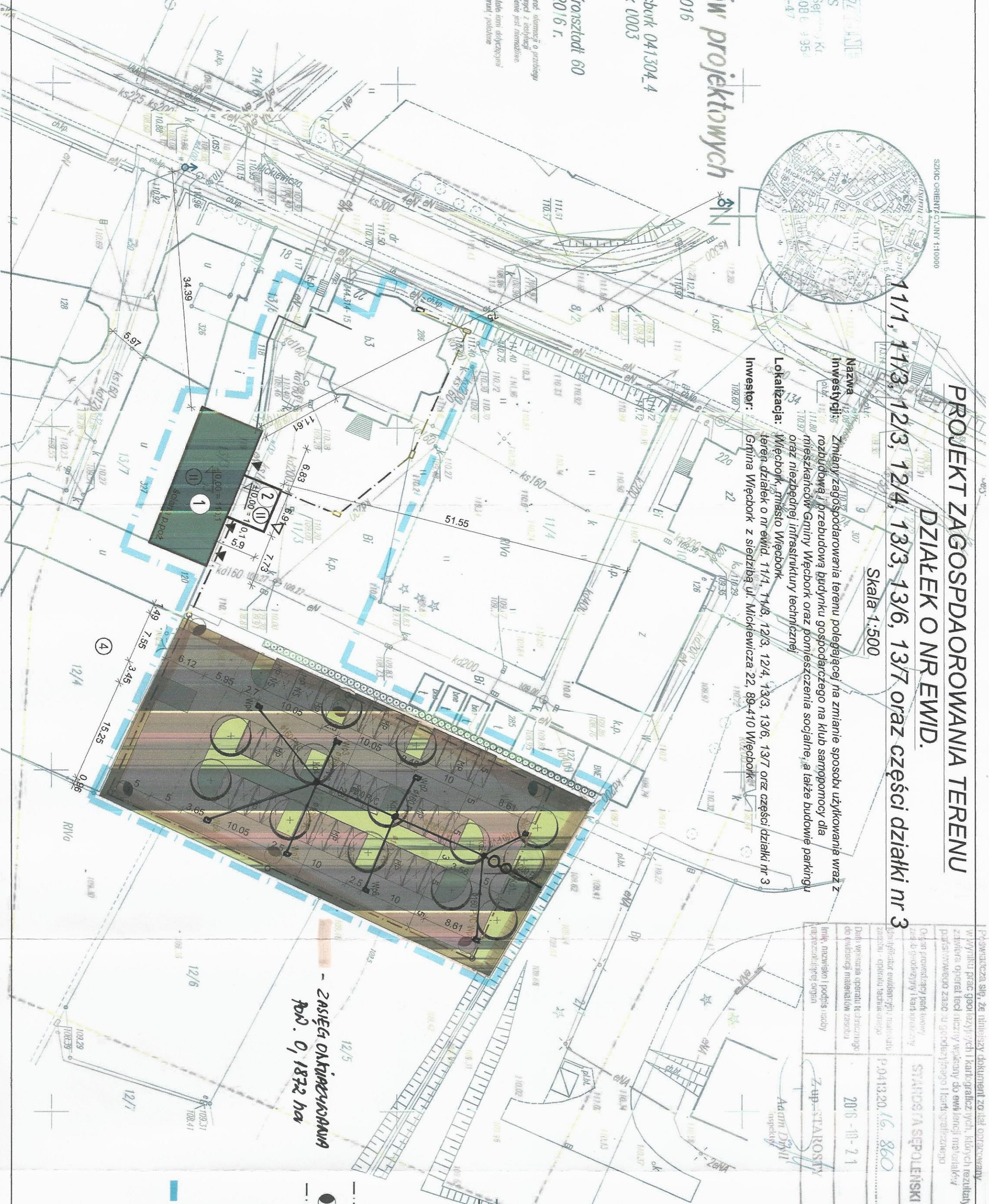

- ZASIĘGA OKRĘGOWYCH
POL. O, 1872 ha

Papier ten jest dokumentem zarchiwizowanym	
W wyniku prac geodezyjnych i kartograficznych, których rezultaty zawiera operat techniczny włączony do ewidencji map, zostały wyznaczone granice nieruchomości i kartograficznego planu sytuacyjnego z uwzględnieniem zmian w granicach nieruchomości	
Organ prowadzący kartografię	STAROSTA SEPOLSKI
Znak ewidencyjny i kartograficzny	P.0413.20.16.860
Data wykonania operatu technicznego do ewidencji map	2016-10-21
Imię, nazwisko i podpis osoby odpowiedzialnej	Z upr. STAROSTY Adam Dymil inspektor

Osł, ma, prz, Ka, ZT, ZA

LEGENDA:

- 1 BUDYNEK ISTNIEJĄCY PODLEGAJĄCY PRZEBUDOWIE ROZBUDOWIE I ZMIANIE SPOSOBU UŻYTKOWANIA
- 2 PROJEKTOWANA ROZBUDOWA
- 3 ISTNIEJĄCY BUDYNEK GMINY - projektowane podłączenie z węzłem cieplnym
- + ZIELEŃ WYSOKA - DRZEWA
Brzoza pożyteczna - *Betula utilis*
- ⊕ ZIELEŃ ŚREDNIOWYSOKA - ISTNIEJĄCA (*Thuja occidentalis*)
- ⊖ KONTYNUACJA NASADZEŃ *Thuja occidentalis*
- 12/3 PROJ. ZIELEŃ NISKA - TRAWA: 567,85m²
- 12/3 PROJ. POWIERZCHNIA UTWARDZONA: 1304,90m²
- 13/3 BUDYNEK ISTNIEJĄCY - przebudowa i rozbudowa wraz ze zmianą sposobu użytkowania OCIEPLENIE 20cm - pow. zabudowy - 197,63m²
- 11/3 PROJEKTOWANA ROZBUDOWA (6,10m x 6,91m) pow. zabudowy - 42,51m²
- MP NS MIEJSCA POSTOJOWE DLA OSÓB NIEPEŁNOSPRAWNYCH - 2szt.
- MP MIEJSCA POSTOJOWE - 33szt.

- proj. miejsca parkingowe o wym. 2.3x5,0m w tym osobowe dla niepełnosprawnych o wym. 3.6x5,0m w odległości ponad 3m od granicy z sąsiednią działką budowlaną (odległości od budynku nie dotyczą, ponieważ nie jest to budynek mieszkalny i bud. zamieszkania zbiorowego) 35 MIEJSC

BILANS TERENU

powierzchnia rozbudowy: 240,14m²
powierzchnia utwardzona projektowana: 1304,90m²
powierzchnia biologicznie czynna: 567,82m²

LEGENDA:

- proj. instalacja centralnego ogrzewania dn32 preizolowana,
- proj. instalacja kanalizacji deszczowej,
- Wp - proj. wpust uliczny,
- O - proj. osadnik,
- Se - proj. separator substancji ropopochodnych,
- Kd - proj. studnia kanalizacji deszczowej rewizyjna,
- W - proj. wylot projektowanej kanalizacji do rowu
- ⊕ - istniejący hydrant podziemny - bez zmian
- proj. studnia kablowa SKR-1
- proj. zewnętrzna kanalizacja teletechniczna rurociąg kablowy - rura HDPE 40/3,7, tączna
- proj. słup z wysięgnikiem oprawa
- proj. instalacja zewnętrzna linia kablowa zasilająca lampy oświetlenia ulicznego
- 4 - proj. estetycznie urządzone miejsce na pojemniki służące do czasowego gromadzenia segregowanych odpadów stałych z zamykanymi otworami wrzutowymi z uwzględnieniem możliwości segregacji, w odległości ponad 10m od okien i drzwi do budynków z pomieszczeniami na pobyt ludzi oraz ponad 3m od granicy z sąsiednią działką
- oznaczenie istniejących wejść do budynku
- projektowane wejścia do budynku
- granice opracowania

Oświadczam, że projekt zagospodarowania opracowano na kopii mapy do celów projektowych, która jest zgodna z oryginałem przyjętym do zasobu Ośrodka Dokumentacji Geodezyjnej i Kartograficznej w Sępólnie Krajeńskim

21.10.2016r., pod numerem P.0413.2016.860

mgr inż. arch. Alicja Erdmann
Upr.: 63/POOKK/IV/2015
ZA ZGODNOŚĆ Z ORYGINAŁEM

Uzgodniczo pod względem wymagań higienicznych i zdrowotnych bez zastrzeżeń (z zastrzeżeniami)

19.12.2016
30/xii/16

mgr inż. Jolanta Dolęga
rzeczoznawca ds. spraw budowlanych i technicznych
nr uprawnień 179400000, w zakresie budownictwa przemysłowego i obywatelne bez obowiązków ochrony środowiska
75-710 Koszalin, ul. Kubusia Puchatka 42
tel. 094 346 29 87

ZA ZGODNOŚĆ Z ORYGINAŁEM

Projektant:	Architektura:	mgr inż. arch. Alicja Erdmann Upr.: 63/POOKK/IV/2015 do projektowania bez ograniczeń w spec. architektonicznej
-------------	---------------	--

BIURO PROJEKTOWE I NADZÓR BUDOWLANY Rychnowy 1b, 77-300 Człuchów tel. kom.: 663 922 034; 609 055 347; tel/fax: 597268037 e-mail: biuro@marcinbartos.pl; marcinbartos4@wp.pl; www.marcinbartos.pl	Data: 20.12.2015 r.
---	------------------------

ARCHITEKTURA, KONSTRUKCJA, SANITARNIA, ELEKTRYCZNA, TELEKOMUNIKACYJNA	Skala: 1:500	Rys. nr: 01
---	-----------------	----------------

Temat:	Zagospodarowanie terenu działek
Nazwa inwestycji:	Zmiana zagospodarowania terenu polegającej na zmianie sposobu użytkowania wraz z rozbudową i przebudową budynku gospodarczego na klub samopomocy dla mieszkańców Gminy Więcbork oraz pomieszczenia socjalne, a także budowie parkingu oraz niezbędnej infrastruktury technicznej
Adres:	m. Więcbork gm. Więcbork, dz. o nr. ewid. 11/1, 11/3, 12/3, 12/4, 13/3, 13/6, 13/7 oraz części działki nr 3

Wykonał:	Branża:	Imię i nazwisko, uprawnienia budowlane:	Podpis:
----------	---------	---	---------

Projektant:	Architektura:	mgr inż. arch. Alicja Erdmann Upr.: 63/POOKK/IV/2015 do projektowania bez ograniczeń w spec. architektonicznej
-------------	---------------	--

Projektant spr.:	Architektura:	mgr inż. arch. Tomasz Wolanin Upr.: 64/07/DOIA do projektowania bez ograniczeń w spec. architektonicznej
------------------	---------------	--

Projektant:	Konstrukcja:	mgr inż. Marcin Bartoś Upr.: POM/0112/POOK/13 do projektowania bez ograniczeń w spec. konstrukcyjnej
-------------	--------------	--

Projektant Spr:	Konstrukcja:	mgr inż. Maciej Burglin Upr.: POM/0131/POOK/09 do projektowania bez ograniczeń w spec. konstrukcyjnej
-----------------	--------------	---

Projektant:	Sanitarna:	mgr inż. Daniel Wiśniewski Upr.: KUP/0152/PWOS/13 do projektowania w spec. sanitarnej
-------------	------------	---

Projektant Spr:	Sanitarna:	mgr inż. Sebastian Gwamy Upr.: POM/0287/PBS/15 do projektowania bez ograniczeń w spec. sanitarnej
-----------------	------------	---

Projektant:	Elektryczna:	inż. Zenon Trąbala Upr.: NB-7210/253/79 do projektowania bez ograniczeń w spec. elektrycznej
-------------	--------------	--

Projektant Spr:	Elektryczna:	inż. Karol Gołębski Upr.: POM/0179/PWOE/08 do projektowania bez ograniczeń w spec. elektrycznej
-----------------	--------------	---

Projektant:	Tele-techniczna:	mgr inż. Stefan Kononowicz Upr.: UAN-KZ-7210/248/87 do projektowania w spec. teletechnicznej
-------------	------------------	--

Projektant Spr:	Tele-techniczna:	mgr inż. Robert Glander Upr.: KUP/0168/PWOT/06 do projektowania bez ograniczeń w spec. teletechnicznej
-----------------	------------------	--

STAROSTWO GMIOWE
Krajeńskim
Koszejuński 11
89-400 Sępólna Krajeńska

30/43

SKALA ORIENTACJI: 1:10000

PROJEKT ZAGOSPODAROWANIA TERENU DZIAŁEK O NR EWID.

11/1, 11/3, 12/3, 12/4, 13/3, 13/6, 13/7 oraz części działki nr 3

Skala 1:500

Nazwa inwestycji: Zmiany zagospodarowania terenu polegającej na zmianie sposobu użytkowania wraz z rozbudową i przebudową budynku gospodarczego na klub samopomocy dla mieszkańców Gminy Więcbork oraz pomieszczenia socjalne, a także budowę parkingu oraz niezbędnej infrastruktury technicznej

Lokalizacja: Więcbork, miasto Więcbork

Investor: Gmina Więcbork z siedzibą ul. Mickiewicza 22, 89-410 Więcbork

Mapa do celów projektowych

Nr ewid. zgl. CN. 6640.917.2016
Skala mapy 1:500
Jednostka ewidencyjna: Więcbork 041304_4
Obręb ewidencyjny: Więcbork 0003
Dziarka nr 11/3, 12/3
Mapa 344.314.091.4
Układ geodezyjny: 1965/3, Kronsztadt 60
Sępólno Królewskie 20.10.2016 r.

Geodeta
Cezaryn Lipińska
ul. Kościuszki 11
89-400 Sępólno Królewskie

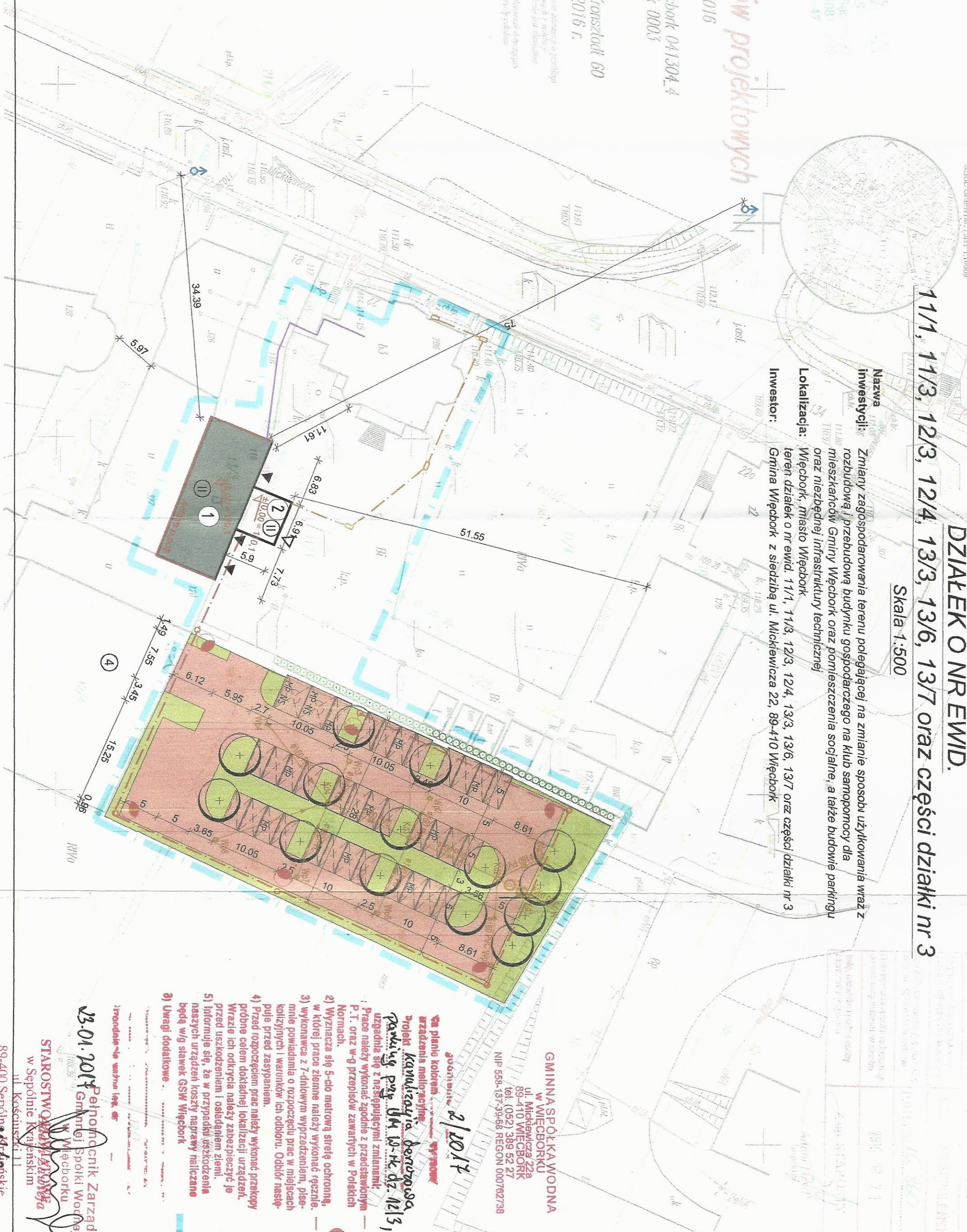

GINNINA SPÓŁKA WODNA
w WIECORKU
ul. Mickiewicza 22a
89-410 WIECORK
tel. (052) 389 52 27
NIP 558-137-39-68 REGON 000762738

2/2017

- Na planie kolorów:**
- zróżnicowanie kolorów - wyznaczenie
 - Projekt kameralizacji terenowa
 - Parking przy ul. Mickiewicza 22, 12/3, 3
 - Prace należy wykonać zgodnie z przedstawionym P.T. oraz w-g przepisów zawartych w Polskich Normach.
 - 2) Wyznacza się 5-ciu metrową strefę ochronną, w której prace ziemne należy wykonać ręcznie.
 - 3) wykonawca z 7-dniowym wyprzedzeniem, pisemnie powiadamia o rozpoczęciu prac w miejscach kolizyjnych i warunków ich odbioru. Odbiór następuje przed zasypaniem.
 - 4) Przed rozpoczęciem prac należy wykonać przekopy próbne celem dokładnej lokalizacji urządzeń. Wrazie ich odkrycia należy zabezpieczyć je przed uszkodzeniem i osłodzić ziemi.
 - 5) Informuje się, że w przypadku uszkodzenia naszych urządzeń koszty naprawy należane będą wg stawek GSW Więcbork
- 8) Uwagi dodatkowe:**

23.01.2017 Pełnomocnik Zarządu
Gminy i Spółki Wodnej
w Więcborku
STAROSTWO KRAJOWE
w Sępólnie Królewskim
ul. Kościuszki 11
89-400 Sępólno Królewskie

STAROSTA SĘPOLEŃSKI
ul. Kościuszki 11
89-400 Sępólno Krajeńskie

(nazwa organu wydającego dokument)

INFORMACJA Z REJESTRU GRUNTÓW

sporządzono dnia: 16.01.2017 11:25:34 według stanu na dzień: 16.01.2017 11:25

Jednostka rejestrowa: **G211 KW 23860**

Województwo: kujawsko-pomorskie
Powiat: sępoleński
Jednostka ewidencyjna: 041304_5, Więcbork - G
Obręb ewidencyjny: Nr 0015, Śmiłowo

Władający: 2

Forma władania i udział	Osoba i adres
1/1 własność	SKARB PAŃSTWA-STAROSTA SĘPOLEŃSKI REGON: - NIP: -
1/1 wykonywanie prawa własności	MARSZAŁEK WOJEWÓDZTWA KUJAWSKO-POMORSKIEGO REGON: - NIP: - siedziba: ul. Plac Teatralny 2, 87-100 Toruń koresp. ul. Okrzei 74A, 87-800 Włocławek

Działki: 1

Nr działki	Ark	Pow. [ha]	Użytek lub klasa		Nr KW lub inne dokumenty	Adres lub położenie	Identyfikator
			Rodzaj	Pow. [ha]			
277	3	218.2900	Bi Wp	0.0143 218.2757	KW 23860	Jezioro Więcborskie	041304_5.0015.277

Jednostka rejestrowa: **G6 KW BY2T/00027933/5**

Województwo: kujawsko-pomorskie
Powiat: sępoleński
Jednostka ewidencyjna: 041304_4, Więcbork - M
Obręb ewidencyjny: Nr 0003, Więcbork 3

Władający: 2

Forma władania i udział	Osoba i adres
1/1 własność	SKARB PAŃSTWA REGON: - NIP: -
1/1 zarząd	GMINA WIĘCBORK REGON: 092350961 NIP: - siedziba: ul. Mickiewicza 22, 89-410 Więcbork

Działki: 1

Nr działki	Ark	Pow. [ha]	Użytek lub klasa		Nr KW lub inne dokumenty	Adres lub położenie	Identyfikator
			Rodzaj	Pow. [ha]			
3	1	0.0940	W	0.0940	BY2T/00027933/5	-	041304_4.0003.3

Jednostka rejestrowa: **G195 KW 22823**

Województwo: kujawsko-pomorskie
Powiat: sępoleński
Jednostka ewidencyjna: 041304_4, Więcbork - M
Obręb ewidencyjny: Nr 0003, Więcbork 3

Władający: 1

Forma władania i udział	Osoba i adres
1/1 własność	GMINA WIĘCBORK REGON: 092350961 NIP: - siedziba: ul. Mickiewicza 22, 89-410 Więcbork

Działki: 1

Nr działki	Ark	Pow. [ha]	Użytek lub klasa		Nr KW lub inne dokumenty	Adres lub położenie	Identyfikator
			Rodzaj	Pow. [ha]			
12/3	1	0.1872	RIVa PslV	0.0300 0.1572	KW 22823	-	041304_4.0003.12/3

Ilość działek na wypisie: 3

Suma powierzchni działek: 218.5712 ha

Nie podlega opłacie skarbowej na podstawie art. 3 ustawy z dnia 16 listopada 2006r.
 o opłacie skarbowej (Dz.U. z 2014 r. poz. 1628 ze zm.)
 z uwagi na treść art. 40b ust 2 ustawy z dnia 17 maja 1989 r. Prawo geodezyjne i kartograficzne
 (tj. Dz. U. z 2010 r. Nr 193, poz. 1287 z późniejszymi zmianami)

Z up. STAROSTY



mgr Barbara Solarek

Inspektor

(imię i nazwisko osoby reprezentującej organ)
data i podpis

Województwo: kujawsko-pomorskie
Powiat: sępoleński
Jednostka ewidencyjna: 041304_4, Więcbork - M
Obręb: 0003
Działka: 12/3, 13/3

GN. 6642.819.2016

WYRYS Z MAPY EWIDENCYJNEJ

SKALA 1:1000

Zygodzenie z...
skarbowej...
skarbowej z dnia 16 listopada 2006 r.
(Dz. U. z 2006 nr 225 poz. 1635)

Układ wsp. płaskich: 65 strefa 3, układ odn.: Kronsztadt 86
obr. Więcbork 3 0003: dz. 12/3, 13/3
Sekcje mapy: 344.314.093; 344.314.091



Sępólno Krajeńskie dn. 2016-10-17
Sporządziła) wydruk: Barbara Solarek

INSPEKTOR
[Signature]
mgr Barbara Solarek

STAROSTWO POWIATOWE
w Sępólnie Krajeńskim
ul. Kościelna 1
89-400 Sępólno Krajeńskie

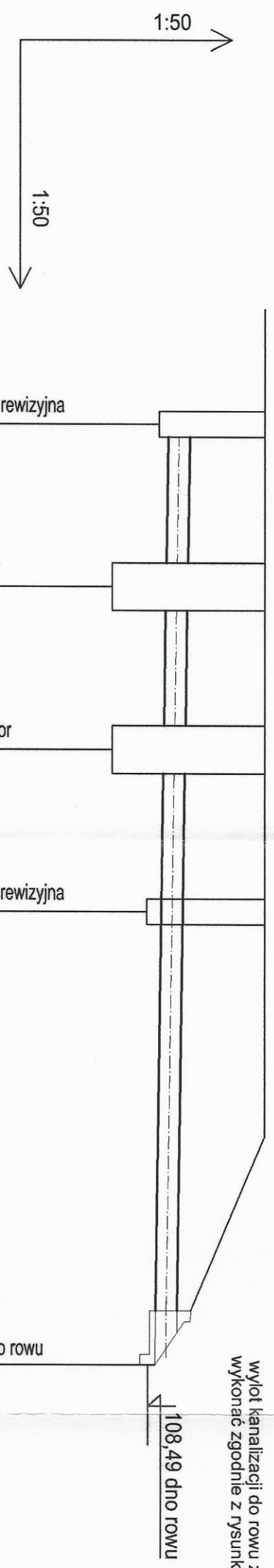

wylot kanalizacji do rowu z progiem Ø200
wykonac zgodnie z rysunkiem szczegolowym

Rzędna terenu [m n.p.m.]	109,60	109,60	109,60	109,60	109,60	109,60	109,60	
Rzędna dna rury [m n.p.m.]	108,68	108,64	108,64	108,64	108,64	108,64	108,59	
Zagłębienie dna rury [m]	0,92	0,94	0,95	0,96	0,96	0,96	1,01	
Material, Średnica/Spadek [%]	PVC200							1,0%
Długość [m]	1,50	1,50	1,50	1,50	1,50	1,50	4,18	
Odległość [m]	8,68	7,18	5,68	4,18	0	0	0,00	

Kd2 o Se Kd1 W

BIURO PROJEKTOWE I NADZÓR BUDOWLANY
 Rychnowy 1b, 77-300 Człuchów
 tel. kom.: 663 922 034, 609 055 347; tel/fax: 597268037
 e-mail: biuro@marcinbartos.pl; marcinbartos4@wp.pl; www.marcinbartos.pl
SANITARNIA

Temat: Profil KD1-KD2
Nazwa inwestycji: Zmiana zagospodarowania terenu polegającej na zmianie sposobu użytkowania wraz z rozbudową i przebudową budynku gospodarstwa na klub samopomocy dla mieszkańców Gminy Więchoń oraz pomieszczenia socjalne, a także budowie parkingu oraz niezbędnej infrastruktury technicznej
Adres: m. Więchoń gm. Więchoń, dz. o nr ewid. 11/1, 11/3, 12/3, 12/4, 13/3, 13/6, 13/7 oraz części działki nr 3
Wykonat: Branża: Imię i nazwisko, uprawnienia budowlane: Podpis:
Projektant: Sanitarna: mgr inż. Daniel Wiśniewski
 Upr.: KUP/0152/PW/OS/13
 do projektowania w spec. sanitarniej

Projektant: Sanitarna: mgr inż. Sebastian Gwanj
 Upr.: POM/0287/PB/BS/15
STADYSTWO PROJEKTOWE
 do projektowania bez ograniczeń w spec. sanitarniej
 89-400 24/49 Krajeńskie

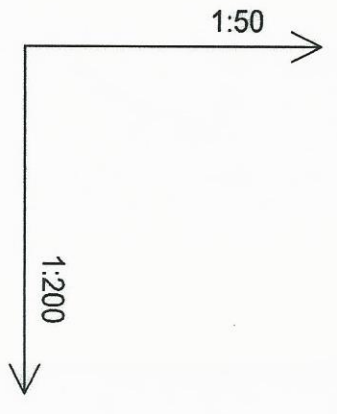

Rzędna terenu [m n.p.m.]	Rzędna dna rury [m n.p.m.]	Zagłębienie dna rury [m]	Materiał, Średnica/Spadek [%]	Długość [m]	Odległość [m]
109,70	108,98	0,72	PVC160 1,0%	16,84	51,73
109,60	108,81	0,79			34,89
109,60	108,75	0,85	PVC200 0,5%	12,40	22,49
109,60	108,68	0,92			13,81
					8,68

Wp8 Kd4 Kd3 Kd2

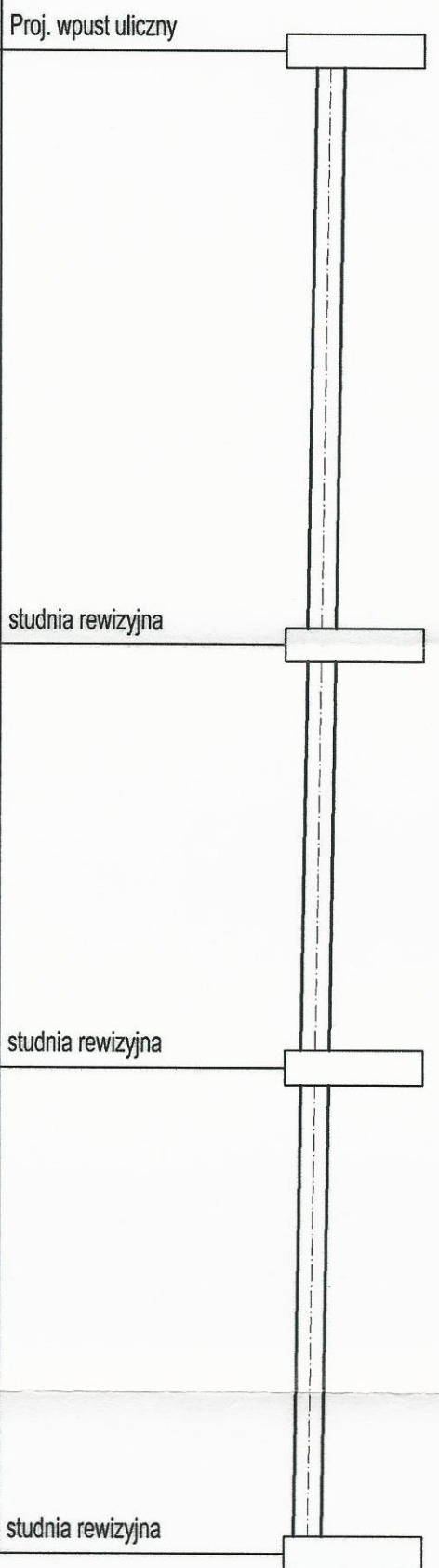

BIURO PROJEKTOWE I NADZÓR BUDOWLANY
 Rychnowy 1b, 77-300 Człuchów
 tel. kom.: 663 922 034; 609 055 347; tel/fax: 597268037
 e-mail: biuro@marcinbartos.pl; marcinbartos@wp.pl; www.marcinbartos.pl

SANITARNIA Skala: **1:100** Rys. nr: **SZ02**

Temat: Profil KD2-KD4-WP8

Nazwa inwestycji: Zmiana zagospodarowania terenu polegającej na zmianie sposobu użytkowania wraz z rozbudową i przebudową budynku gospodarczego na klub samopomocy dla mieszkańców Gminy Węcbork oraz pomieszczenia socjalne, a także budowie parkingu oraz niezbędnej infrastruktury technicznej

Adres: m. Węcbork, gm. Węcbork, dz. o nr. ewid.: 11/1, 11/3, 12/3, 12/4, 13/3, 13/6, 13/7 oraz części działki nr 3

Wykonak. Branża: Imię i nazwisko, uprawnienia budowlane: _____ Podpis: _____

Projektant: Sanitarna mgr inż. **Daniel Wiśniewski**
 Upr.: KUP/0152/PWOS/13 do projektowania w spec. sanitarniej

Projektant: Sanitarna mgr inż. **Sebastian Gwaryn**
 Upr.: POM/0287/PBS/14 do projektowania w spec. sanitarniej

Projekant: Sanitarna do projektowania bez ograniczeń w spec. sanitarniej

Spr.: _____

STARIWO POMIATOWE
 ul. Piłsudskiego 11, 11-000 Krajeńskie
 89-400 05 43 Krajeńskie

Data: 20.12.2015 r.

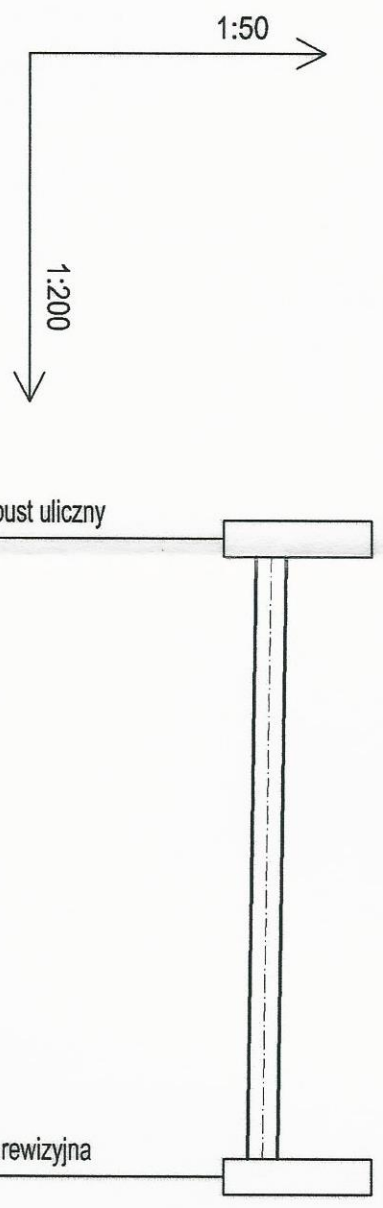

Rzędna terenu [m n.p.m.]	109,70	109,60
Rzędna dna rury [m n.p.m.]	108,95	108,81
Zagłębienie dna rury [m]	0,75	0,79
Material, Średnica/Spadek [%]	PVC160 1,0%	
Długość [m]	13,91	
Odległość [m]	48,80	34,89

Wp4

Kd4

BIURO PROJEKTOWE I NADZÓR BUDOWLANY Rychnowy 1b, 77-300 Człuchów tel. kom.: 663 922 034; 609 055 347; tel/fax: 597268037 e-mail: biuro@marcinbartos.pl; marcinbartos4@wp.pl; www.marcinbartos.pl		Data:	20.12.2015 r.
SANITARNA Skala: 1:100 Rys. nr: SZ03			
Temat:	Profil KD4-WP4		
Nazwa Inwestycji:	Zmiana zagospodarowania terenu polegającej na zmianie sposobu użytkowania wraz z rozbudową i przebudową budynku gospodarczego na klub samopomocy dla mieszkańców Gminy Więchock oraz pomieszczenia socjalne, a także budowie parkingu oraz niezbędnej infrastruktury technicznej		
Adres:	m. Więchock gm. Więchock, dz. o nr. ewid. 11/1, 11/3, 12/3, 12/4, 13/3, 13/6, 13/7 oraz część działki nr 3		
Wykonawca:	branża: Imię i nazwisko, uprawnienia budowlane:		
Projektant:	Sanitarna: mgr inż. Daniel Wiśniewski Upr.: KUP/0152/PW/OS/13 do projektowania w spec. sanitarnej		
Projektant:	Sanitarna: mgr inż. Sebastian Gwary Upr.: POM/0287/PBS/15 do projektowania bez ograniczeń w spec. sanitarnej		
Spr:	Sanitarna: do projektowania bez ograniczeń w spec. sanitarnej		

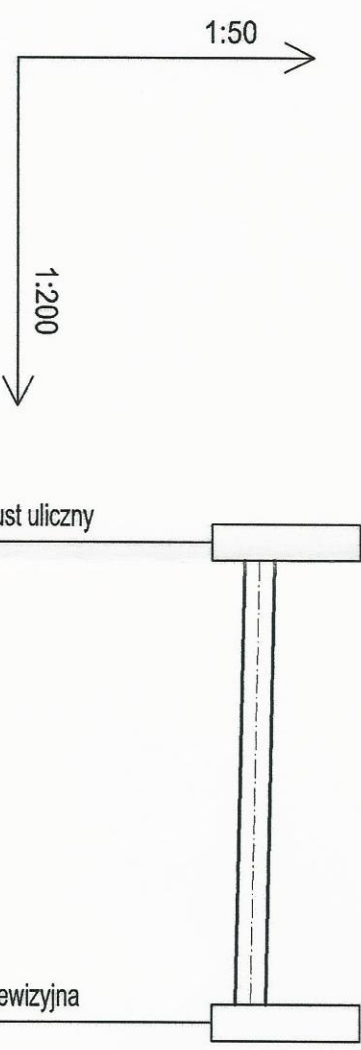

Rzędna terenu [m n.p.m.]	109,67	109,60
Rzędna dna rury [m n.p.m.]	108,88	108,81
Zagłębienie dna rury [m]	0,79	0,79
Material, Średnica/Spadek [%]	PVC160 1,0%	
Długość [m]	6,76	
Odległość [m]	41,56	34,89

Wp3 Kd4

BIURO PROJEKTOWE I NADZÓR BUDOWLANY Rychnowy 1b, 77-300 Człuchów tel. kom.: 663 922 034; 609 055 347; tel/fax: 597268037 e-mail: biuro@marcinbartos.pl; marcinbartos4@wp.pl; www.marcinbartos.pl SANITARNIA		Data: 20.12. 2015 r.
Temat: Profil KD4-WP3	Nazwa inwestycji: Zmiana zagospodarowania terenu polegającej na zmianie sposobu użytkowania wraz z rozbudową i przebudową budynku gospodarczego na klub sportowy dla mieszkańców Gminy Więcbork oraz pomieszczenia socjalne, a także budowie parkingu oraz niezbędnej infrastruktury technicznej	Skala: 1:100 Rys. nr: SZ04
Adres: m. Więcbork gm. Więcbork, dz. o nr. ewid. 11/1, 11/3, 12/3, 12/4, 13/3, 13/6, 13/7 oraz części działki nr 3	Wykonat: Branża: Imię i nazwisko, uprawnienia budowlane:	Podpis:
Projektant: Sanitarna:	mgr inż. Daniel Wiśniewski Upr.: KUP/0152/PW/OS/13 do projektowania w spec. sanitarniej	mgr inż. Sebastian Gwaryn Upr.: POM/0287/PBS/43/06/line Krajenskim do projektowania bez ograniczeń w spec. sanitarniej (krajenski 1)
Projektant: Spt:	Sanitarna:	do projektowania bez ograniczeń w spec. sanitarniej (krajenski 1)

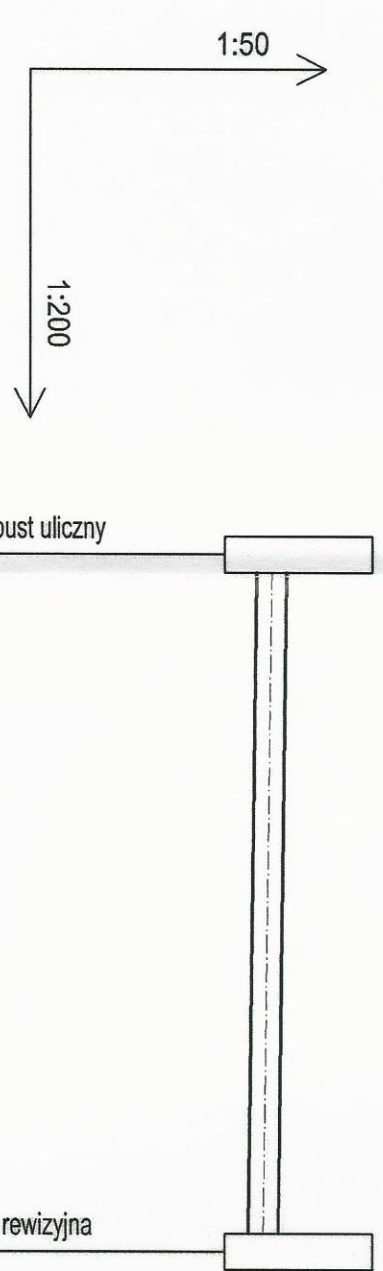

Rzędna terenu [m n.p.m.]	109,60	109,60	Proj. wpust uliczny
Rzędna dna rury [m n.p.m.]	108,93	108,81	studnia rewizyjna
Zagłębienie dna rury [m]	0,67	0,79	
Material, Średnica/Spadek [%]	PVC160 1,0%		
Długość [m]	11,51		
Odległość [m]	46,40	34,89	

Wp7

Kd4

BIURO PROJEKTOWE I NADZÓR BUDOWLANY Rychnowy 1b, 77-300 Człuchów tel. kom.: 663 922 034; 609 055 347; tel/fax: 597268037 e-mail: biuro@marcinbartos.pl; marcinbartos4@wp.pl; www.marcinbartos.pl SANITARNA		Data: 20.12. 2015 r.
Temat: Profil KD4-WP3 Nazwa inwestycji: Zmiana zagospodarowania terenu polegającej na zmianie sposobu użytkowania wraz z rozbudową i przebudową budynku gospodarczego na klub samopomocy dla mieszkańców Gminy Więcbork oraz pomieszczenia socjalne, a także budowie perkingu oraz niezbędnej infrastruktury technicznej Adres: m. Więcbork gm. Więcbork, dz. o nr. ewid. 11/1, 11/3, 12/3, 12/4, 13/3, 13/6, 13/7 oraz części działki nr 3 Wykonat: Branża: Inżynieria i nadzór budowlany	Skala: 1:100 Rys. nr: SZ05	Podpis:
Projektant: Sanitarna: mgr inż. Daniel Wiśniewski Upr.: KUP/0152/PW/OS/13 do projektowania w spec. sanitarnej	Projektant: Sanitarna: mgr inż. Sebastian Gwary Upr.: POM/0287/PB5/15 do projektowania bez ograniczeń w spec. sanitarnych	Projektant: Sanitarna: mgr inż. Sebastian Gwary Upr.: POM/0287/PB5/15 do projektowania bez ograniczeń w spec. sanitarnych

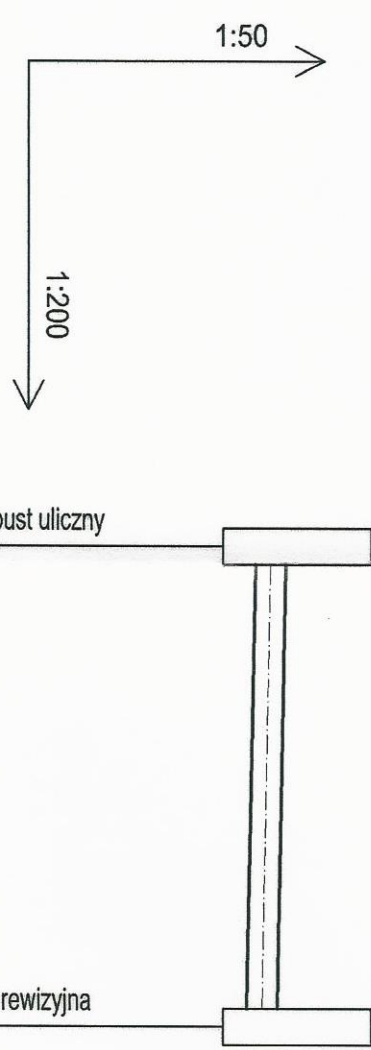

Rzędna terenu [m n.p.m.]	109,65	Rzędna dna rury [m n.p.m.]	108,82	Rzędna dna rury [m n.p.m.]	108,75
Zagłębienie dna rury [m]	0,83	Zagłębienie dna rury [m]	0,85		
Material, Średnica/Spadek [%]	PVC160 1,0%				
Długość [m]	6,76				
Odległość [m]	64,05			22,49	

Wp2 Kd3

BIURO PROJEKTOWE I NADZÓR BUDOWLANY
 Rychnowy 1b, 77-300 Człuchów
 tel. kom.: 663 922 034; 609 055 347; tel/fax: 597268037
 e-mail: biuro@marcinbartos.pl; marcinbartos4@wp.pl; www.marcinbartos.pl
SANITARNA

Temat: Profil KD3-WP2
Nazwa inwestycji: Zmiana zagospodarowania terenu polegającej na zmianie sposobu użytkowania wraz z rozbudową i przebudową budynku gospodarczego na klub samopomocy dla mieszkańców Gminy Węgrowo oraz pomieszczenia socjalne, a także budowie parkingu oraz niezbędnej infrastruktury technicznej
Adres: m. Węgrowo gm. Węgrowo, dz. o nr. ewid. 11/1, 11/3, 12/3, 12/4, 13/3, 13/6, 13/7 oraz części działki nr 3
Wykonawca: Branża: Imię i nazwisko, uprawnienia budowlane: Podpis:
Projektant: Sanitarna: mgr inż. Daniel Wiśniewski
 Upr.: KUP/0152/P/WOS/13
 do projektowania w spec. sanitarnym
Projektant: Sanitarna: mgr inż. Sebastian Gwóźdź
 Upr.: POM/0287/PBS/15, Kościuszki 11
 do projektowania bez ograniczeń w spec. sanitarnym

WOJEWÓDZKI OŚRODEK PROJEKTOWY
 29/43

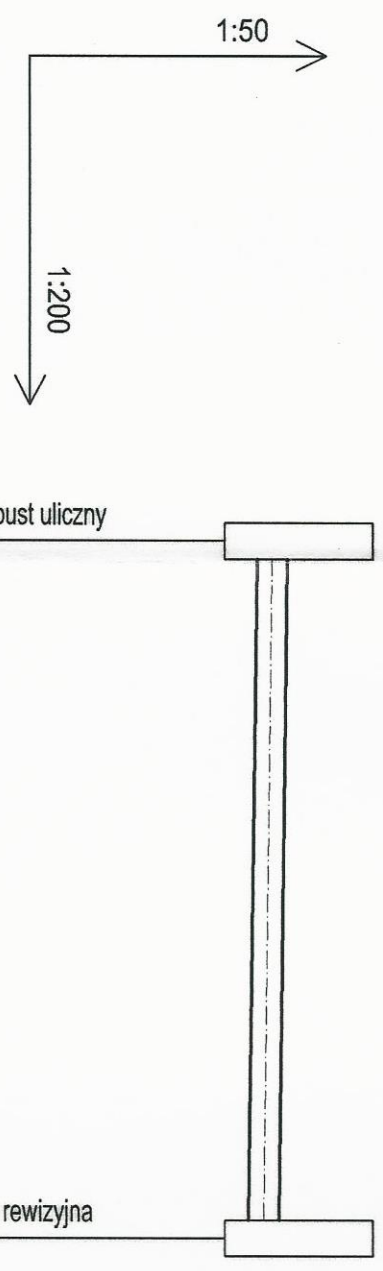

Rzędna terenu [m n.p.m.]	109,55	109,60
Rzędna dna rury [m n.p.m.]	108,87	108,75
Zagłębienie dna rury [m]	0,68	0,85
Material, Średnica/Spadek [%]	PVC160 1,0%	
Długość [m]	11,51	
Odległość [m]	34,00	22,49

Wp6

Kd3

BIURO PROJEKTOWE I NADZÓR BUDOWLANY Rychnowy1b, 77-300 Człuchów tel. kom.: 663 922 034; 609 055 347; tel/fax: 597266037 e-mail: biuro@marcinbartos.pl; marcinbartos4@wp.pl; www.marcinbartos.pl SANTARNA		Data: 20.12. 2015 r.
Temat: Profil KD3-WP6	Nazwa inwestycji: Zmiana zagospodarowania terenu polegającej na zmianie sposobu użytkowania wraz z rozbudową i przebudową budynku gospodarczego na klub samopomocy dla mieszkańców Gminy Więcbork oraz pomieszczenia socjalne, a także budowie parkingu oraz niezbędnej infrastruktury technicznej	
Adres: m. Więcbork, gm. Więcbork, dz. o nr. ewid. 11/1, 11/3, 12/3, 12/4, 13/3, 13/6, 13/7 oraz części działki nr 3	Wykonak: Branża:	Imię i nazwisko, uprawnienia budowlane: mgr inż. Daniel Wiśniewski
Projektant: Sanitarna:	Upr.: KUP/0152/PWOS/13 do projektowania: spec. sanitarnego	Popis:
Projektant: Spr.:	mgr inż. Sebastian Gwaryń Krąjowski Upr.: POM/0287/PBS/15; uszki. 11 do projektowania bez ograniczeń w spec. sanitarnego	

1:50

1:200

Proj. wpust uliczny

studnia rewizyjna

Rzędna terenu [m n.p.m.]	109,45	109,60
Rzędna dna rury [m n.p.m.]	108,59	108,68
Zagłębienie dna rury [m]	0,70	0,92
Material, Średnica/Spadek [%]	PVC160 1,0%	
Długość [m]	6,60	
Odległość [m]	15,28	8,68

Wp1

Kd2

BIURO PROJEKTOWE I NADZÓR BUDOWLANY

Rychnowy 1b, 77-300 Człuchów
tel. kom.: 663 922 034; 609 055 347; tel/fax: 597268037
e-mail: biuro@marcinbartos.pl; marcinbartos4@wp.pl; www.marcinbartos.pl
SANITARNIA

Data: 20.12.2015 r.
Skala: 1:100
Rys. nr: SZ08

Temat: Profil KD2-WP1

Nazwa inwestycji: Zmiana zagospodarowania terenu polegającej na zmianie sposobu użytkowania wraz z rozbudową i przebudową budynku gospodarczego na klub samopomocy dla mieszkańców Grziny Włoczek oraz pomieszczenia socjalne, a także budowie parkingu oraz niezbędnej infrastruktury technicznej

Adres: m. Włoczek gm. Włoczek, dz. o nr. ewid. 11/1, 11/3, 12/3, 12/4, 13/3, 13/6, 13/7 oraz części działki nr 3

Wykonali: Branża: Inżynierstwo, uprawnienia budowlane:

Projektant: Sanitarna: mgr inż. Daniel Wiśniewski
Upr.: KUP/0152/PW/OS/13
do projektowania w spec. sanitarniej

Projektant: Sanitarna: mgr inż. Sebastian Gwary
Upr.: POM/0287/PBS/15
do projektowania bez ograniczeń w spec. sanitarniej

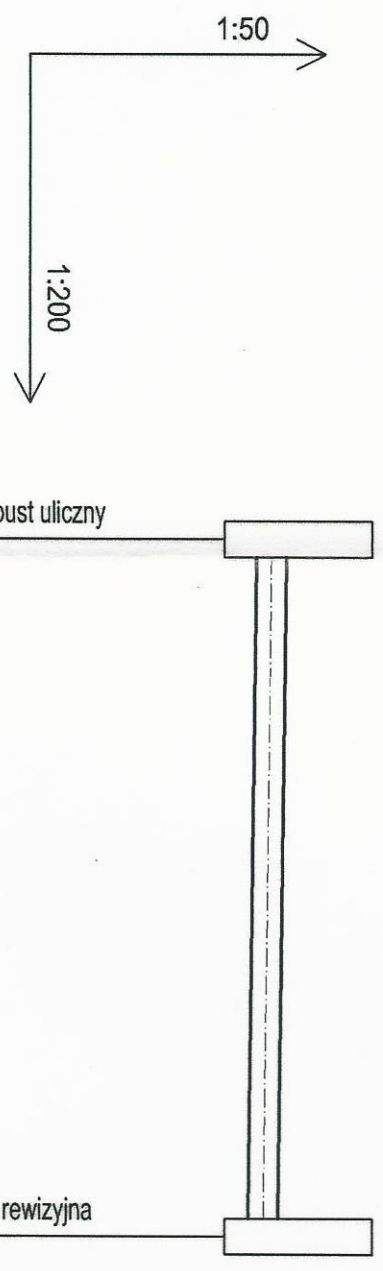

Rzędna terenu [m n.p.m.]	109,45	109,60
Rzędna dna rury [m n.p.m.]	108,80	108,68
Zagłębienie dna rury [m]	0,65	0,92
Materiał, Średnica/Spadek [%]	PVC160 1,0%	
Długość [m]	12,30	
Odległość [m]	20,98	8,68

Wp5

Kd2

BIURO PROJEKTOWE I NADZÓR BUDOWLANY Rychnów 1b, 77-300 Czuchów tel. kom.: 663 922 034; 609 055 347; tel/fax: 597268037 e-mail: biuro@marcinbartos.pl; marcinbartos@wp.pl; www.marcinbartos.pl SANITARNA		Data: 20.12. 2015 r.
Temat: Profil KD2-WP5	Nazwa inwestycji: Zmiana zagospodarowania terenu polegającej na zmianie sposobu użytkowania wraz z rozbudową i przebudową budynku gospodarczego na klub sportowy dla mieszkańców Gminy Więcbork oraz pomieszczenia socjalne, a także budowie parkingu oraz niezbędnej infrastruktury technicznej	
Adres: m. Więcbork gm. Więcbork, dz. o nr. ewid. 11/1, 11/3, 12/3, 12/4, 13/3, 13/6, 13/7 oraz część działki nr 3	Branża: Inżynieria i nadzór budowlany	Podpis:
Wykonat: Branża:	Projektant: Sanitarna:	mgr inż. Daniel Wiśniewski Upr.: KUP/0152/PW/OS/13 do projektowania w spec. sanitarnym
Projektant: Spr.:	Sanitarna:	mgr inż. Sebastian Gwarzyński Upr.: POM/0287/PBS/15 do projektowania bez ograniczeń w spec. sanitarnym

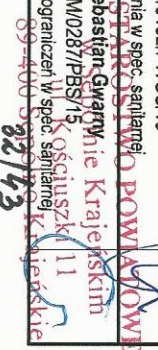

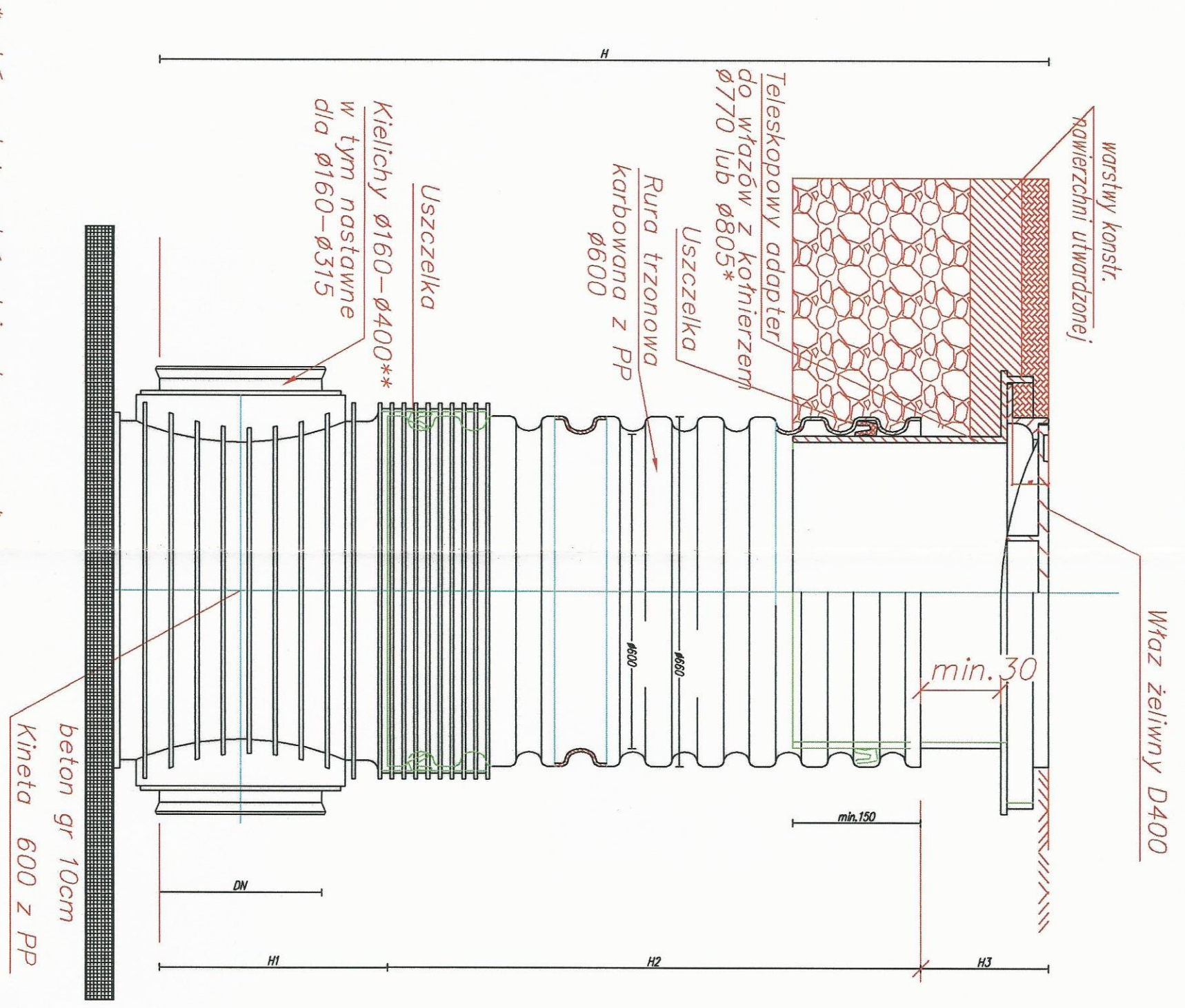

**wybór zależy od średnicy korpusu włazu:
z kotnierzem Ø770 dla włazów z korpusem do Ø760
z kotnierzem Ø805 dla włazów z korpusem > Ø760*

***kielichy SW do podłączenia systemu rur gładkich z PVC-U
kielichy TW do podłączenia systemu rur Wavin X-Stream
Studzienka inspekcyjna prefabrykowana 600mm
oraz włazem klasy D400*

BIURO PROJEKTOWE I NADZÓR BUDOWLANY Rychnowy 1b, 77-300 Człuchów tel. kom.: 663 822 034; 609 055 347; tel/fax: 597266037 e-mail: biuro@marcinbartos.pl; marcinbartos4@wp.pl; www.marcinbartos.pl SANITARNA		Data: 20.12. 2015 r.
Temat: Studzienka inspekcyjna	Skala: 1:10	Rys. nr: Sz10
Nazwa inwestycji: Zriążenie zagospodarowania terenu polegającej na zriążeniu sposobu użytkowania wraz z rozbudową i przebudową budynku gospodarczego na klub samopomocy dla mieszkańców Gminy Wępczok oraz pomieszczenia socjalne, a także budowie parkingu oraz niezbędnej infrastruktury technicznej	Adres: m. Wępczok gm. Wępczok, dz. o nr. ewid. 11/1, 11/3, 12/3, 12/4, 13/3, 13/6, 13/7 oraz części działki nr 3	Wykonak: Branża:
Projektant: Sanitarna:	Imię i nazwisko, uprawnienia budowlane: mgr inż. Daniel Wiśniewski Upr.: KUP/0152/PWOS/13	Podpis:
Projektant: Sanitarna:	Imię i nazwisko, uprawnienia budowlane: mgr inż. Sebastian Gwarzyński Upr.: POM/0287/PBS/15 K. Świątek 11	Podpis:
Spr.:	do projektowania bez ograniczeń w spec. sanitarnym	Podpis:

SPRACOWNIA PROJEKTOWA
 mgr inż. Sebastian Gwarzyński
 Upr.: POM/0287/PBS/15 K. Świątek 11
 89-400 Szp. 27/43

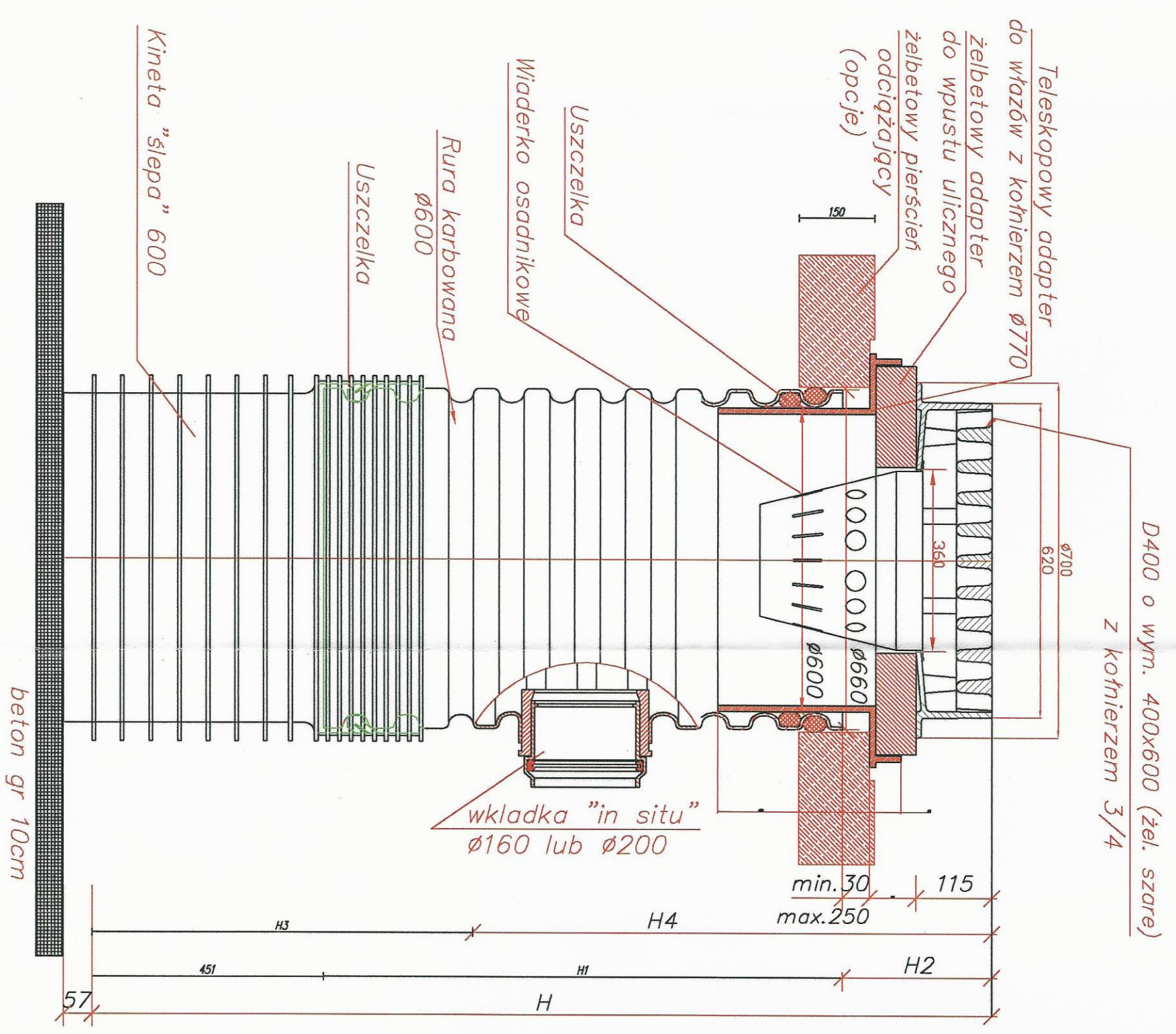

D400 o wym. 400x600 (żel. szare)
z kołnierzem 3/4

Studzienka deszczowa 600mm osadnikowa
z teleskopowym adapterem do włazów (i żelbetowym
pierścieniem odciążającym) oraz wpustem ulicznym
klasy D400

BIURO PROJEKTOWE I NADZÓR BUDOWLANY		Data:
Ruchnowy 1b, 77-300 Człuchów		20.12.
tel. kom.: 663 922 034; 609 055 347; tel/fax: 597268037		2015 r.
e-mail: biuro@marcinbartos.pl ; marcinbartos4@wp.pl ; www.marcinbartos.pl		
SANITARYNA		Skala:
		1:100
		Rys. nr:
		SZ11
Temat:	Studzienka z osadnikiem	
Nazwa inwestycji:	Zmiana zagospodarowania terenu polegającej na zmianie sposobu użytkowania wraz z rozbudową i przebudową budynku gospodarczego na klub samopomocy dla mieszkańców Grunty Włęczok oraz pomieszczenia socjalne, a także budowę parkingu oraz niezbędnej infrastruktury technicznej	
Adres:	m. Włęczok gm. Włęczok, dz. o nr. ewid. 11/1, 11/3, 12/3, 12/4, 13/3, 13/6, 13/7 oraz część działki nr 3	
Wykonawca:	Biuro: Inne i nazwisko, uprawnienia budowlane:	Podpis:
Projektant:	Sanitarna: mgr inż. Daniel Wiśniewski	
Projektant:	Sanitarna: Upr.: KUP/0152/PW/OS/13 do projektowania w spec. sanitarniej	
Projektant:	Sanitarna: mgr inż. Sebastian Gwarły Upr.: POM/0287/PBS/M5/Sepólnie Krajeńsk do projektowania bez ograniczeń w spec. sanitarniej (Liczka 11)	
Projektant:	Spr.: do projektowania bez ograniczeń w spec. sanitarniej (Liczka 11)	

ESL Wysokosprawne separatory lamelowe

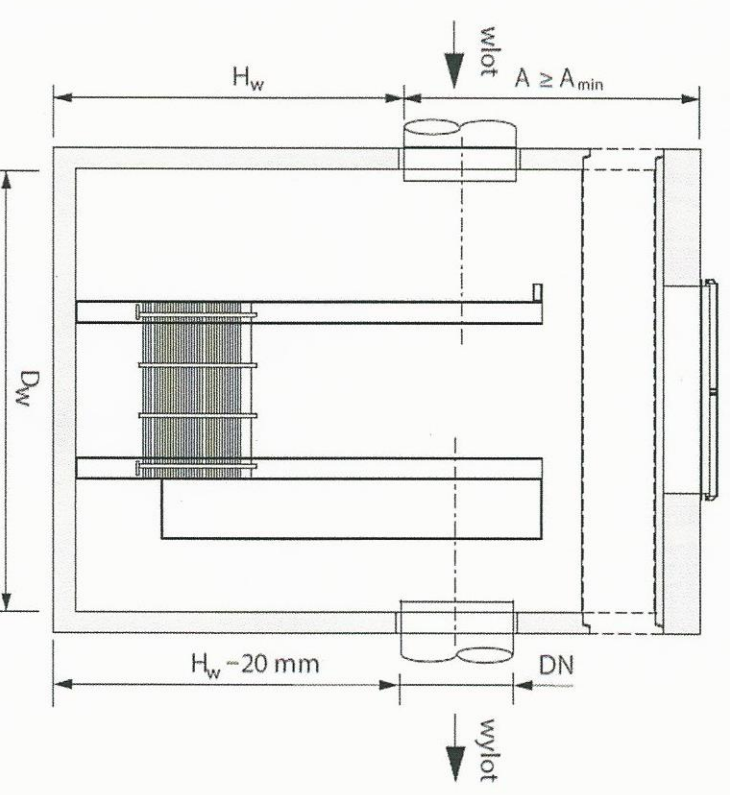

Typ urządzenia Q_{nom} / Q_{max}^*	Przepustowość		Wymiary urządzenia			Średnica rur wlot/ wylot DN [mm]	Rzeczywista pojemność części osad. [dm ³]	Pojem. magazyn. oleju [dm ³]	Masa całkowita [kg]	Masa najcięż. elementu [kg]
	Q_{nom} [dm ³ /s] (NS)	Q_{max} [dm ³ /s]	D_w [mm]	H_w [mm]	A_{min}^{**} [mm]					
ESL 15/150	15	150	1200	1670	880	max 400	360	290	4600	3900

BiuRO PROJEKTOWE I NADZÓR BUDOWLANY Rychnowski 1b, 77-300 Człuchów tel. kom.: 663 922 034, 609 055 347; tel/fax: 597268037 e-mail: biuro@marcbartos.pl; marcbartos4@wp.pl; www.marcbartos.pl SANITARNIA		Data: 20.12. 2015 r.
Temat:	Separator lamelowy	
Nazwa inwestycji:	Zmiana zagospodarowania terenu polegającej na zmianie sposobu użytkowania wraz z rozbudową i przebudową budynku gospodarczego na klub samopomocy dla mieszkańców Gminy Wlecbork oraz pomieszczenia socjalne, a także budowie parkingu oraz niezbędnej infrastruktury technicznej	
Adres:	m. Wlecbork gm. Wlecbork, dz. o nr. ewid. 11/1, 11/3, 12/3, 12/4, 13/3, 13/6, 13/7 oraz części działki nr 3	
Wykonat:	Branża: Inne i nazwisko, uprawnienia budowlane:	Podpis:
Projektant:	Sanitarna: mgr inż. Daniel Wiśniewski Upc.: KUP/0152/PWOS/13	
Projektant:	Sanitarna: mgr inż. Sebastian Gwaryń, Krajeński	
Spr.:	do projektowania bez ograniczeń w spec. sanitarnym	

 09-400 30/43
 Biuro Projektowe i Nadzór Budowlany

Wysokosprawne osadniki wirowe jednokomorowe

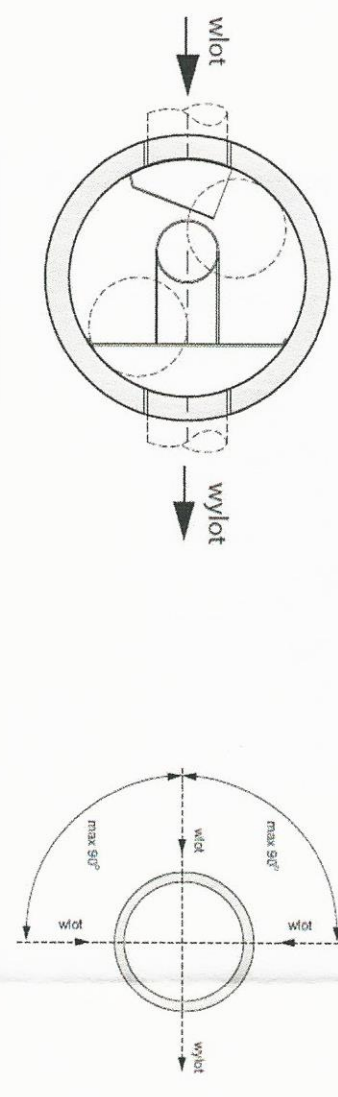

Typ urządzenia Q_{nom} (80%) / Q_{max}	Q_{nom} (80%) [dm ³ /s]	Przepust. hydraulic. Q_{max} [dm ³ /s]	Średnica wewn. zbiornika D_w [mm]	H_w [mm]	A_{min} [mm]	Średnica rur wlot/wylot DN [mm]	Pojem. części osad. [dm ³]	Dopuszcz. grubość warstwy osadu [cm]	Masa najcięż. elem. [kg]	Masa całkowita [kg]
	15	150	1200	1550	990	max 400	1290	50	3600	4400

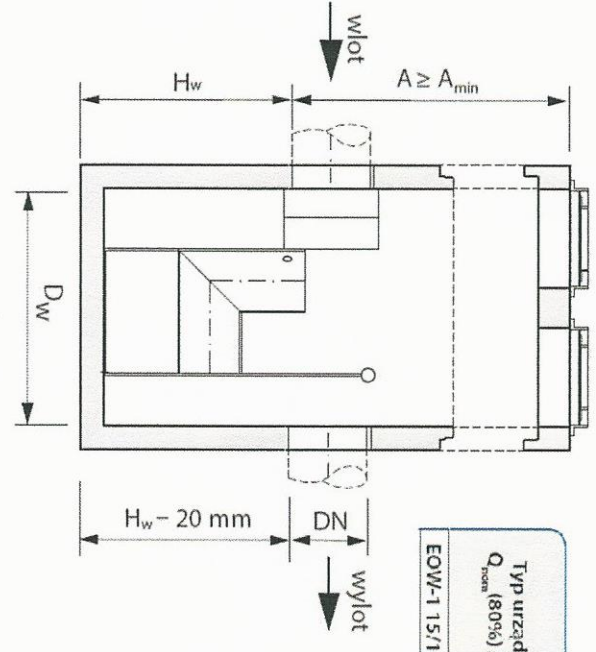

BIURO PROJEKTOWE I NADZÓR BUDOWLANY Rychnowy 1b, 77-300 Człuchów tel. kom.: 663 922 034; 609 055 347; tel/fax: 597268037 e-mail: biuro@marcinbartos.pl; marcinbartos@wp.pl; www.marcinbartos.pl SANITARNIA		Data: 20.12. 2015 r.	
Temat: Osadnik wirowy	Zmiana zagospodarowania terenu polegającej na zmianie sposobu użytkowania wraz z rozbudową i przebudową budynku gospodarczego na klub samopomocy dla mieszkańców Gminy Więcbork oraz pomieszczenia socjalne, a także budowę parkingu oraz niezbędnej infrastruktury technicznej		
Adres: m. Więcbork gm. Więcbork, dz. o nr. ewid. 11/1, 11/3, 12/3, 12/4, 13/3, 13/6, 13/7 oraz części działki nr 3	Branża: Inżynieria i nazwisko, uprawnienia budowlane:	Podpis: ngr inż. Daniel Wiśniewski Upr.: KUP/0152/PW/OS/13 do projektowania w spec. sanitarniej	
Wykonawca: Sanitarna	ngr inż. Sebastian Gwary Upr.: POM/0287/PBS/15/16 Krajenskim do projektowania bez ograniczeń w spec. sanitarniej		
Projektant: Sanitarna	ngr inż. Sebastian Gwary Upr.: POM/0287/PBS/15/16 Krajenskim do projektowania bez ograniczeń w spec. sanitarniej		

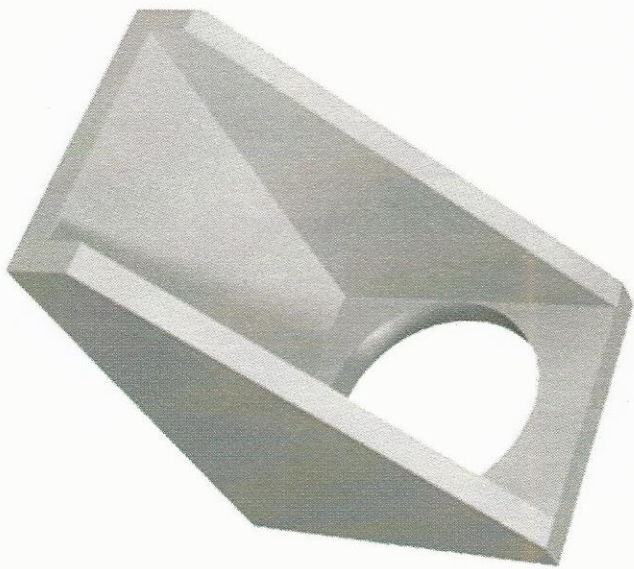

Średnica rury
fi 200

Długość mm
900

Szerokość mm
380

Wysokość mm
700

wykonać z progiem

BIURO PROJEKTOWE I NADZÓR BUDOWLANY
 Rychnowy 1b, 77-300 Człuchów
 tel. kom.: 663 922 034, 609 055 347; tel/fax: 597268037
 e-mail: biuro@marcinbartos.pl; marcinbartos4@wp.pl; www.marcinbartos.pl
SANITARNIA

Skala: --

Rys. nr: SZ14

Data: 20.12.2015 r.

Temat: Wylot do rowu

Nazwa inwestycji: Zmiana zagospodarowania terenu polegającej na zmianie sposobu użytkowania wraz z rozbudową i przebudową budynku gospodarczego na klub samopomocy dla mieszkańców Gminy Więcbork oraz pomieszczenia socjalne, a także budowie parkingu oraz niezbędnej infrastruktury technicznej

Adres: m. Więcbork gm. Więcbork, dz. o nr. ewid. 11/1, 11/3, 12/3, 12/4, 13/3, 13/6, 13/7 oraz części działki nr 3

Wykonat: Branża: Inżynieria i nadzór budowlany

Projektant: Sanitarna: mgr inż. Daniel Wiśniewski
 Upr.: KUP/0152/PW/OS/13
 do projektowania w spec. sanitarnym

Projektant: Sanitarna: mgr inż. Sebastian Gwary
 Upr.: POM/0287/PBS/15, 11, Kościuszki 1
 do projektowania bez ograniczeń w spec. sanitarnym

37/43