

Stak TP do wymiany

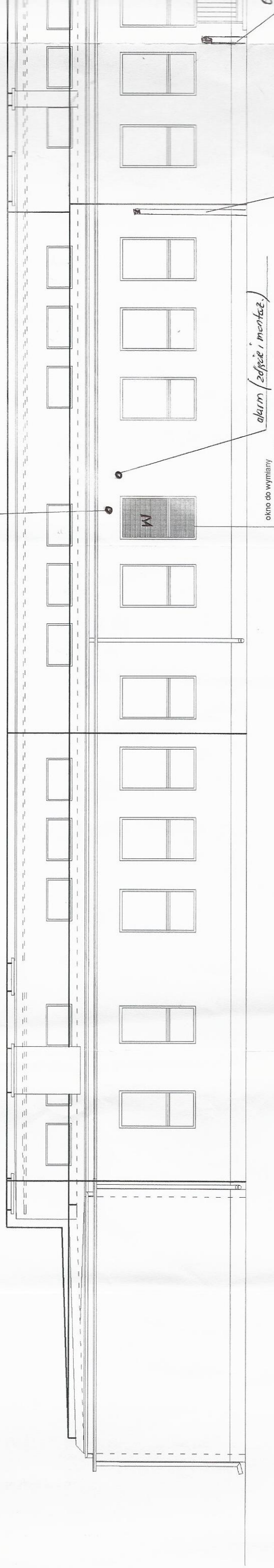

okno do wymiany

okno do wymiany

Praca malowania dachu  
(malowanie)

Uwaga: 1) Ochrona (naprawa) wyspy pionowej  
blachy betonowej 14m x 6m

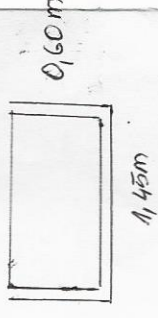

- 2) Wykonanie opaski z kostki betonowej
- 3) Przeprowadzenie prac na zewnątrz

Hele TP do symianu

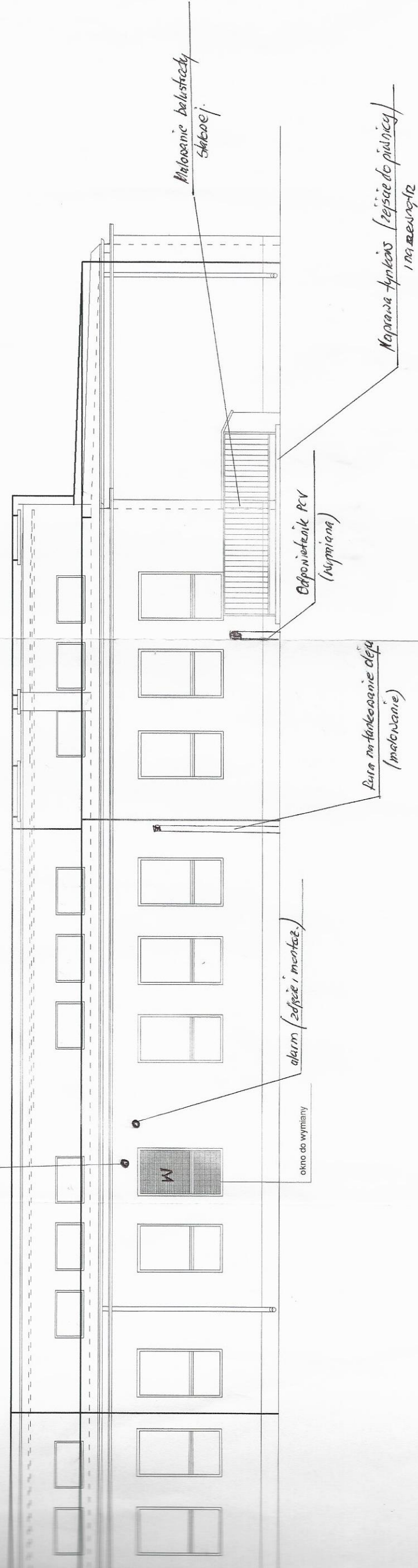

Uwaga: 1) Obrócić (naprawić wypoziomować) - szał 5  
blachy betonowe 14cm + beton

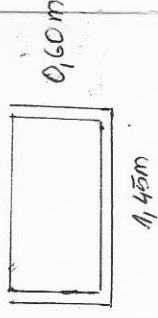

- 2) Wykonanie opaski z kostki betonowej
- 3) Przeprowadzić teren naczelną odpowiednią wody na zewnątrz

**ELEWACJA N - E** **1 : 100**  
Obiekt: Zespół Szkół  
Stadium opracowania: Projekt budowlany - termomodernizacja  
Lokalizacja: Jastrzębiec gm. Węcbork dz. nr 101/4-a i 103/3  
Inwestor: Gmina Węcbork

PROJUD sp. z o.o.	Nr rysunku	
	6	10
FUNKCJA	DATA	PODPIS
projektant	2016-01-04	[Signature]
opracowała		[Signature]



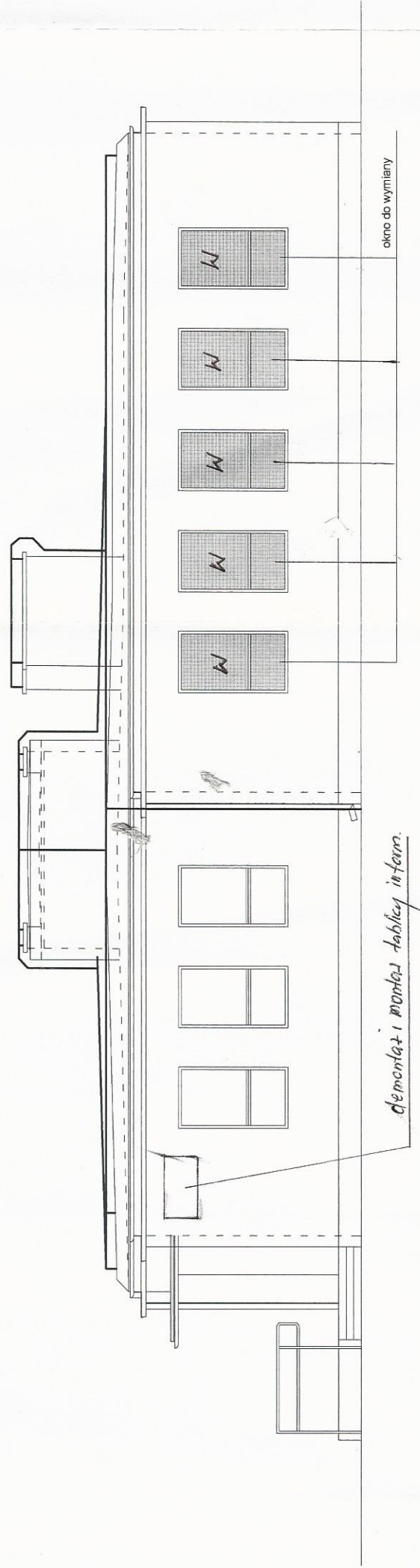

ELEWACJA S - E 1 : 100

Obiekt: Zespół Szkół  
Stadium opracowania: Projekt budowlany - termomodernizacja  
Lokalizacja: Jastrzębiec gm. Więcbork dz. nr 101/4-a i 103/3  
Inwestor: Gmina Więcbork

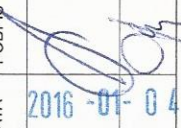
	Nr rysunku	
	7	10
FUNKCJA	DATA	
	2016-01-04	
projektant	PODPIS	
		
opracowała	inż. Andrzej Mikicki upr. arch. w zakresie ograniczonym upr. konstr. bez ograniczeń nr NB-7210/42/01, 136/03, 72/09	
	Melgorzata Pabian	

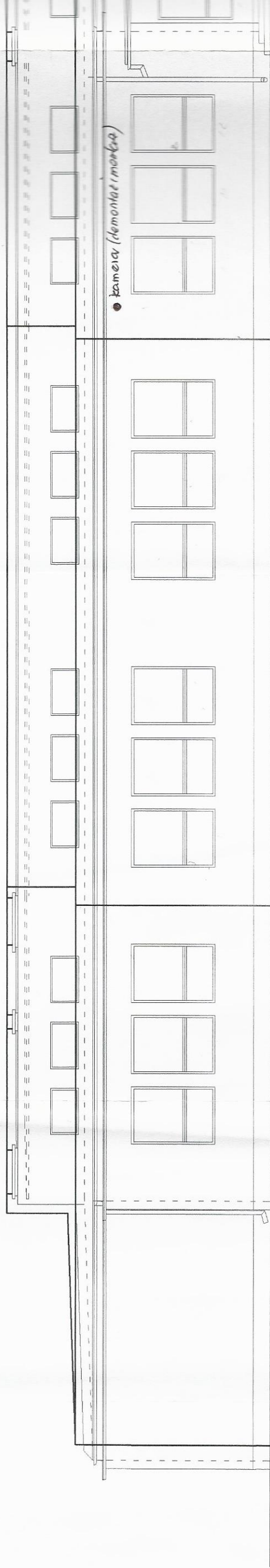

● kamera (demontaz (montaz))

UNAGA: 1) cessione zije lunegotyku  
(zanlyqenye sian)

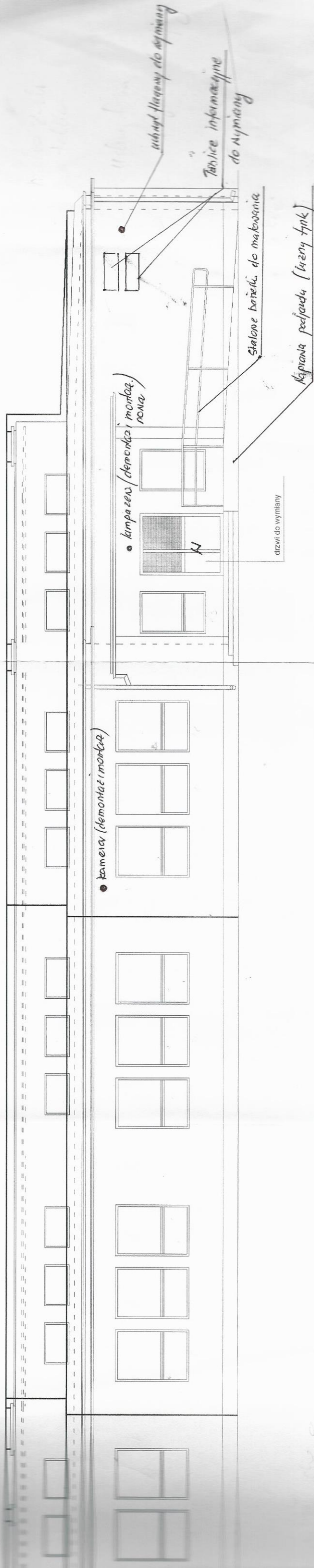

UWAGA: 1) cięścionie zbieżne linowego tynku  
(zawilgocenie ścian)

# ELEVACJA S - W

1 : 100

Obiekt: Zespół Szkół

Stadium opracowania: Projekt budowlany - termomodernizacja

Lokalizacja: Jastrzębiec gm. Włocławek dz. nr 101/4-a i 103/3

Inwestor: Gmina Włocławek

PROJBUD sp. z o.o.	Nr rysunku	
	8	10
FUNKCJA	DATA	PODPIS
projektant	2016-01-04	
opracowała		
Inż. Andrzej Mikiński upr. arch. w zakresie ograniczonym upr. konstr. bez ograniczeń nr NB-7210/42/81, 136/83, 72/89		
Małgorzata Pabian		



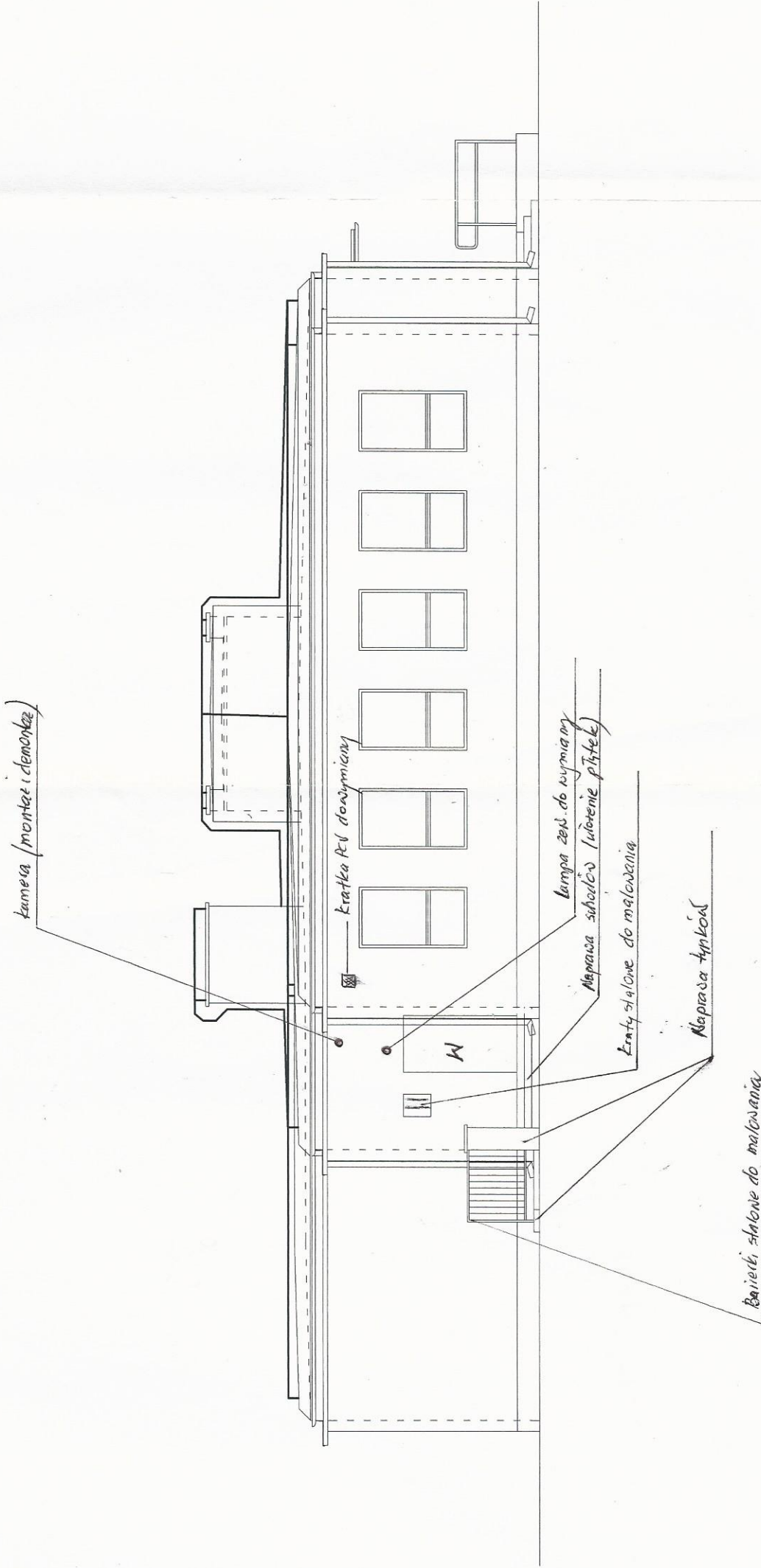

ELEWACJA N - W 1 : 100





Obiekt: Zespół Szkół

Stadium opracowania: Projekt budowlany - termomodernizacja

Lokalizacja: Jastrzębiec gm. Więcbork dz. nr 101/4-a i 103/3

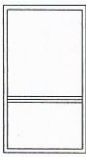
Inwestor: Gmina Więcbork

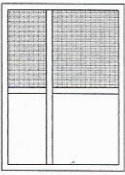
FUNKCJA	PROJBUD sp. z o.o.	Nr rysunku	
		9	10
IMIE I NAZWISKO	DATA	PODPIS	
projektant	2018-04-04		
opracowała	inż. Andrzej Mikiński upr. arch. w zakresie ograniczonym upr. konstr. bez ograniczeń nr NB-721042/81, 136/83, 72/89		
	Malgorzata Pabian		

		OKNO		OKNO		DRZWI NEJ- LEŻĄCE ZEWNETRNE		DRZWI ENKASAL ZEWNET.		DRZWI DO PIWNICY ZEWNET.	
Oznaczenie		①	②	③	④	⑤	⑥	⑦	⑧	⑨	⑩
Schemat											
wymiary w świetle ościeży	So										
	Ho										
wymiary w świetle ościeżnicy	S										
	H										
zewnętrzne wymiary ościeżnicy	Sz	1,10	1,10	1,70	0,95	0,95					
	Hz	2,00	2,00	2,20	2,00	2,00					
kierunek otwierania											
ilość		1	5	1	1	1					
ilość ogółem		1	5	1	1	1					
Material		PCV	PCV	Stal	Stal	Stal					



## ZESTAWIENIE STOLARKI

Obiekt: Zespół Szkół

Stadium opracowania: Projekt budowlany - termomodernizacja

Lokalizacja: Jastrzębiec gm. Więcbork dz. nr 101/4-a i 103/3

Inwestor: Gmina Więcbork

	PROJBUD sp. z o.o.	Nr rysunku	
		9	10
FUNKCJA	IMIĘ I NAZWISKO	DATA	PODPIS
projektant	inż. Andrzej Mikicki upr. arch. w zakresie ograniczonym upr. konstr. bez ograniczeń nr NB-7210/42/81, 136/83, 72/89	2016-01-04	
opracowała	Małgorzata Pabian		