

↑  
A

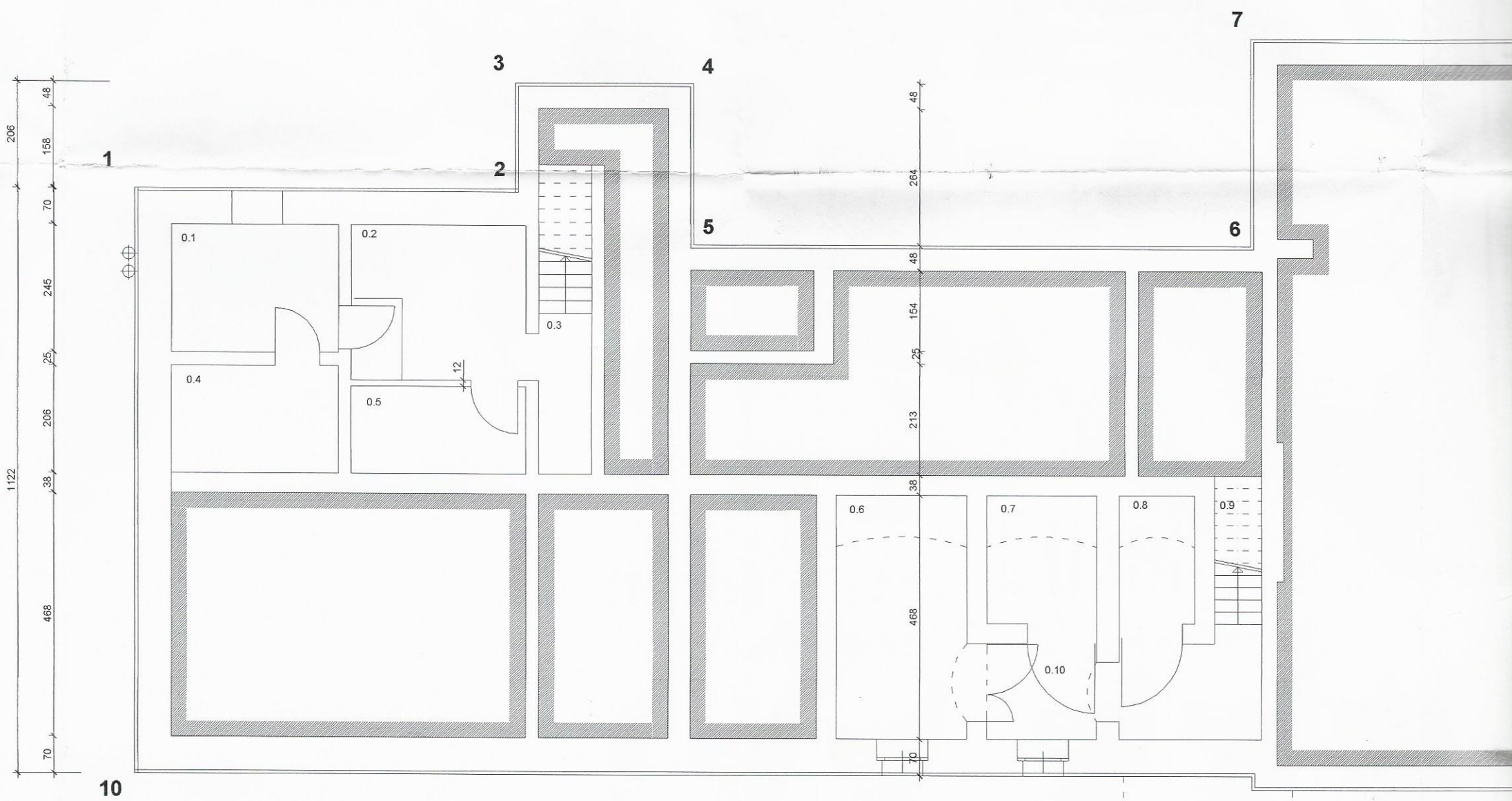

↑  
A

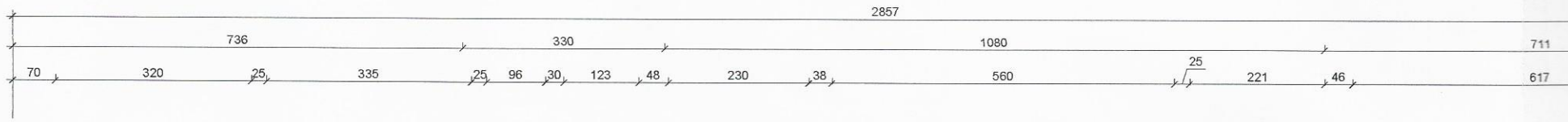

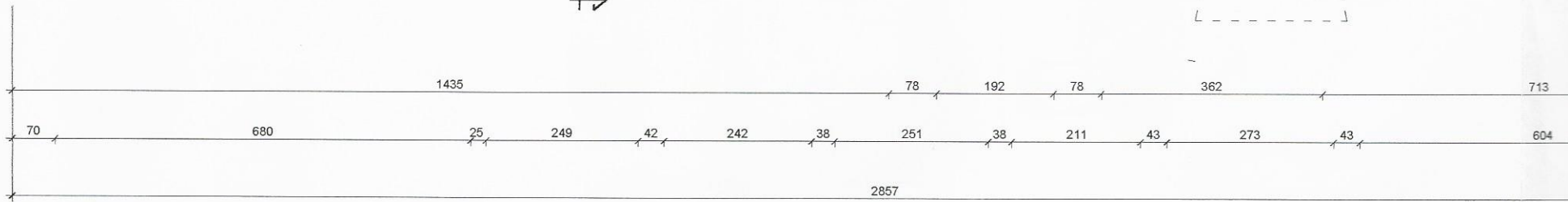
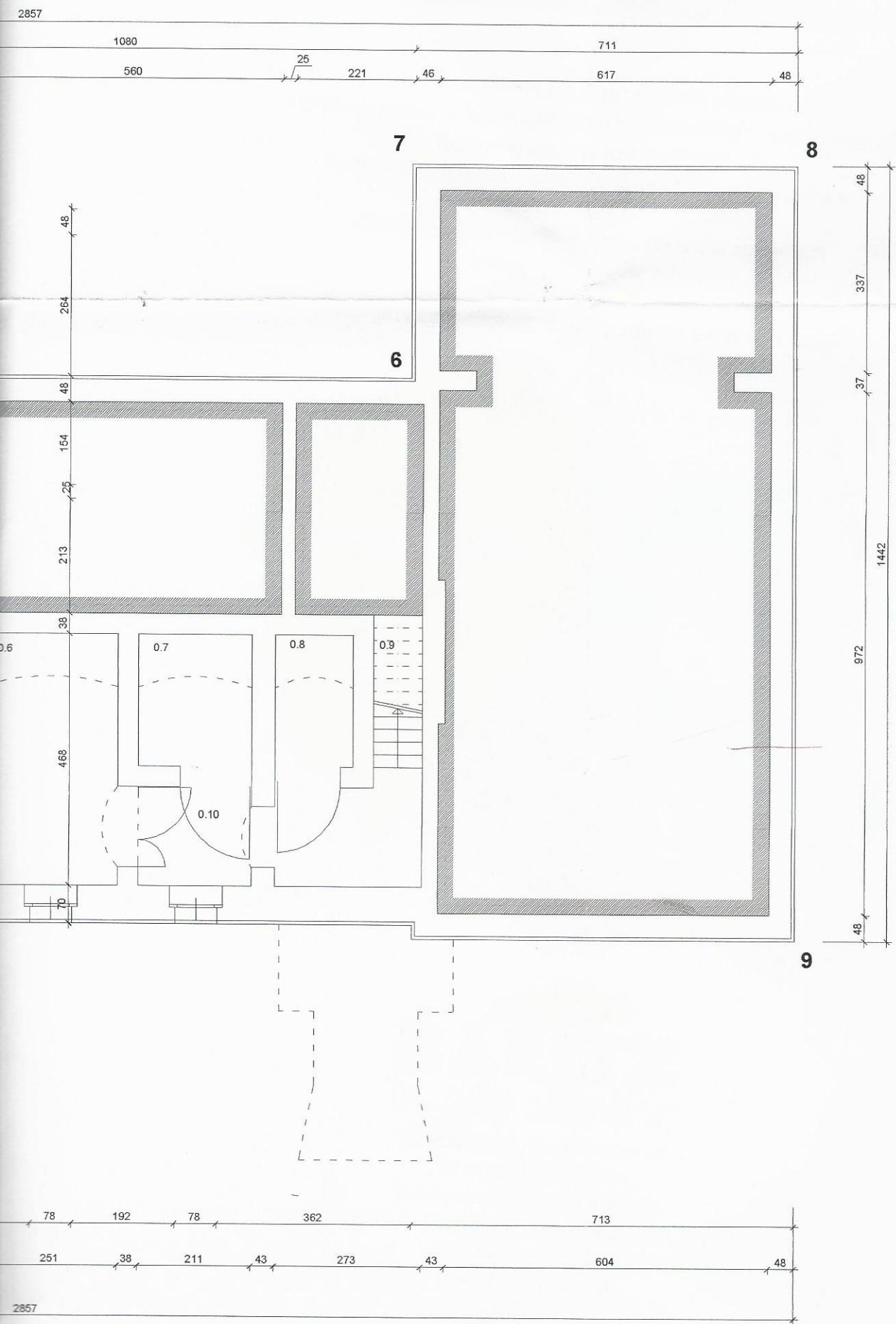

ZESTAWIENIE POMIESZCZEŃ

NR POM.	FUNKCJA	POBIUDZNA	POW. (M2)
0.1	kołownia	pos. betonowa	7,84
0.2	komunikacja	pos. betonowa	9,94
0.3	kl. schodowa	pos. betonowa	6,00
0.4	magazyn oleju opałowego	pos. betonowa	6,59
0.5	piwnica	cegła	5,59
0.6	piwnica	cegła	11,75
0.7	piwnica	cegła	5,19
0.8	piwnica	cegła	1,29
0.9	kl. schodowa	cegła	2,90
0.10	komunikacja	cegła	9,41
<b>RAZEM</b>			<b>66,50</b>

- 22 -

RZUT PIWNIC 1 : 100

Obiekt: Szkoła Podstawowa

Stadium opracowania: Inwentaryzacja budowlana

Lokalizacja: Zakrzewek gm. Więcbork dz. nr 212

FUNKCJA	IMIĘ I NAZWISKO	Nr rysunku	
		1	11
projektant	inż. Andrzej Mikicki upr. arch. w zakresie ograniczonym nr UAN-KZ-72/89 upr. konstr. bez ograniczeń nr WBPP-NB-72.10/136/83	2016-07-04	
opracowała	Małgorzata Pabian		

↑A

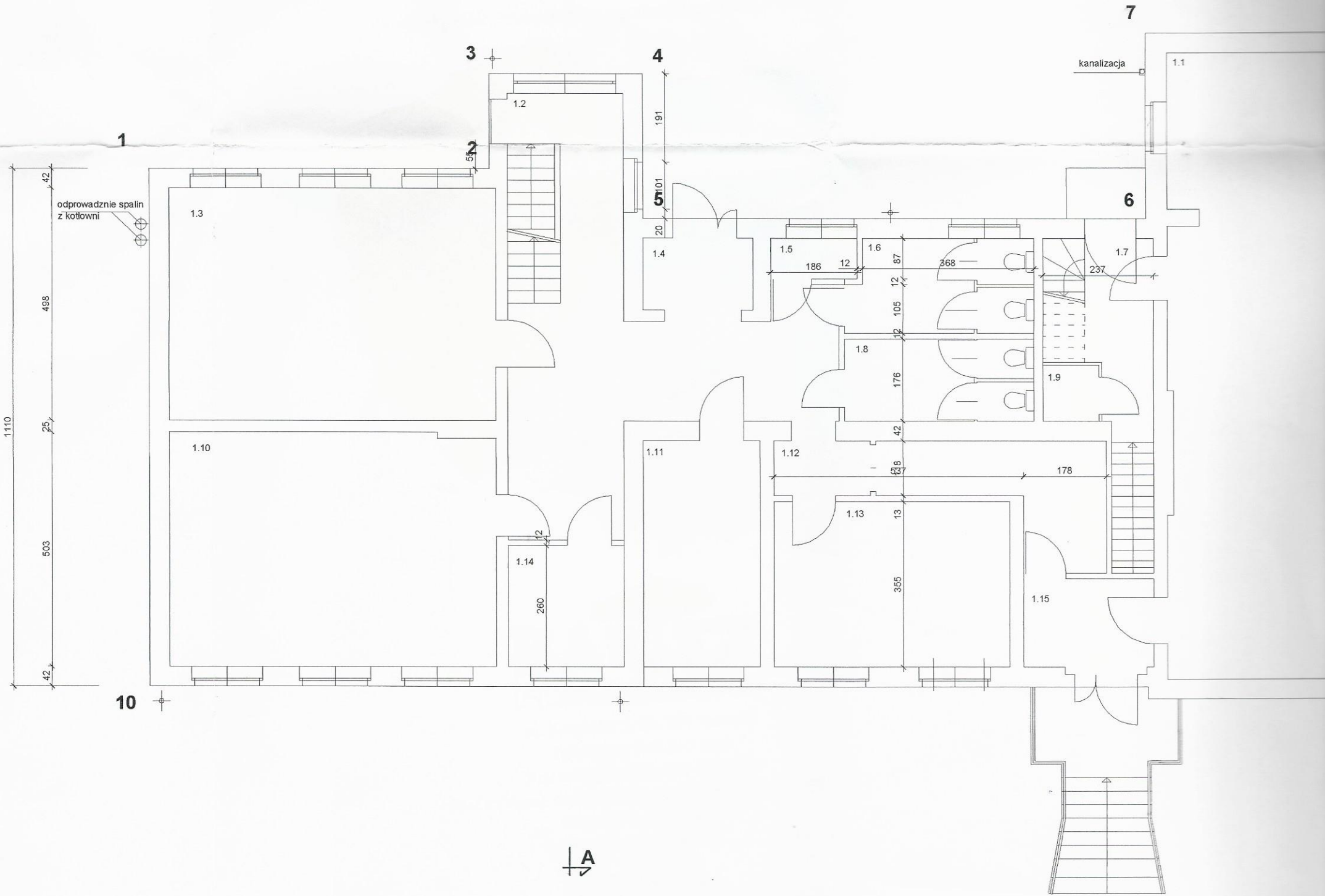
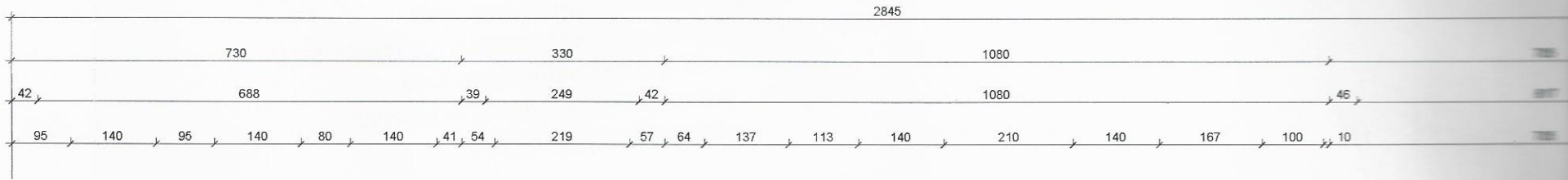

↑A

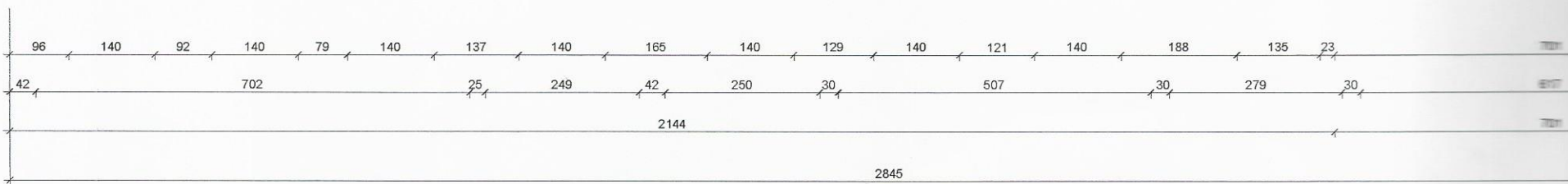

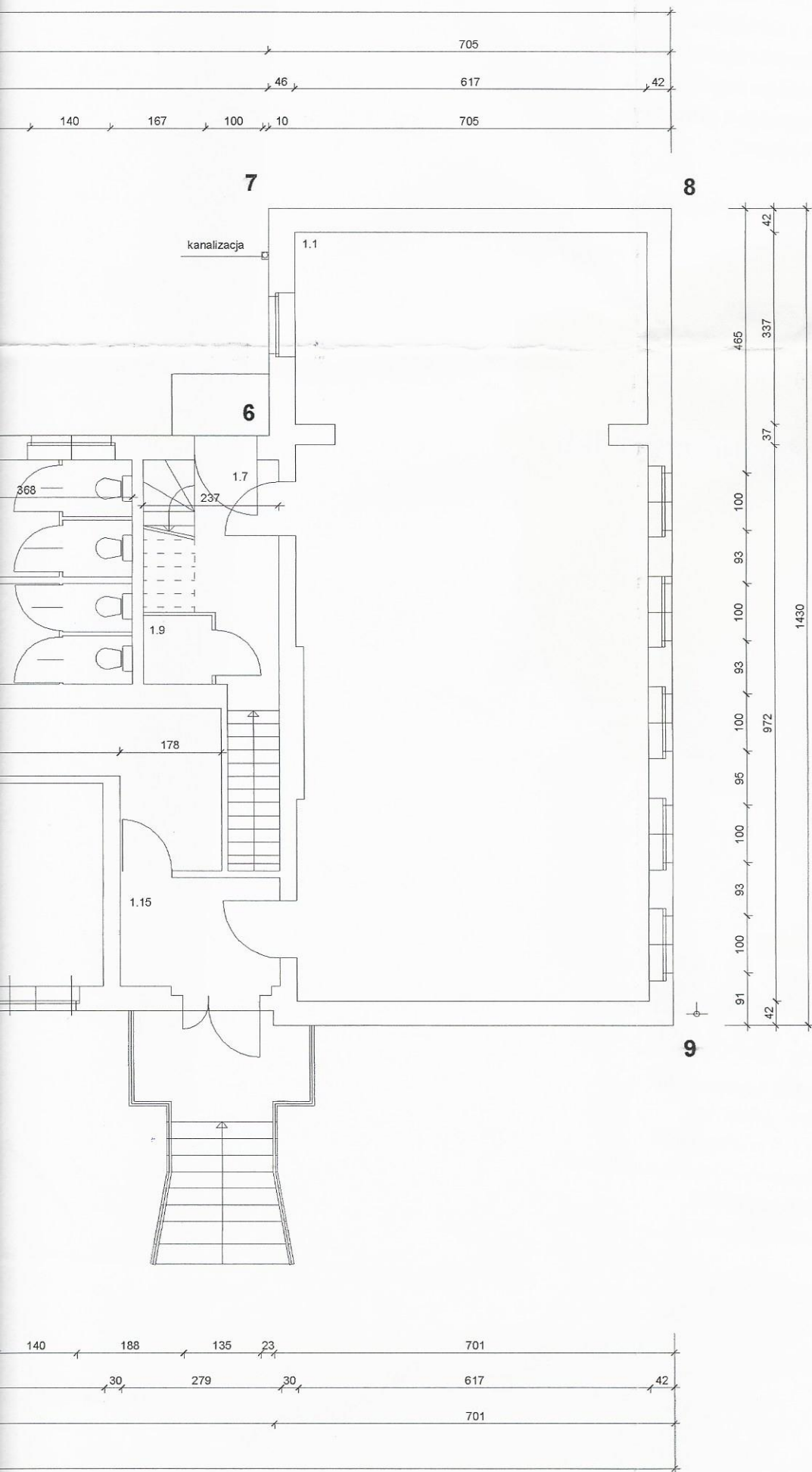

ZESTAWIENIE POMIESZCZEŃ

NR POM.	FUNKCJA	POSADZKA	POW. (M2)
1.1	sala gimnastyczna	marmoleum	82,19
1.2	komunikacja +kl. schod.	lastryko	34,87
1.3	klasa	panele podlogowe	34,96
1.4	wiatrołap	lastryko	3,63
1.5	WC	plytki ceramiczne	1,62
1.6	WC	plytki ceramiczne	7,91
1.7	kl. schodowa	lastryko	10,58
1.8	WC	plytki ceramiczne	7,16
1.9	WC	plytki ceramiczne	1,44
1.10	klasa	wykl.heterogeniczna	35,15
1.11	sekretariat	plytki ceramiczne	12,12
1.12	komunikacja	plytki ceramiczne	11,40
1.13	klasa	plytki ceramiczne	18,00
1.14	biblioteka	lastryko	6,47
1.15	wiatrołap	plytki ceramiczne	5,30
<b>RAZEM</b>			<b>272,80</b>

- 23 -

**RZUT PARTERU**

**1 : 100**

Obiekt: Szkoła Podstawowa

Stadium opracowania: Inwentaryzacja budowlana

Lokalizacja: Zakrzewek gm. Więcbork dz. nr 212

	PROJBUD sp. z o.o.	Nr rysunku	
		2	11
FUNKCJA	IMIĘ I NAZWISKO	DATA	PODPIS
projektant	inż. Andrzej Mikicki upr. arch. w zakresie ograniczonym nr UAN-KZ-72/89 upr. konstr. bez ograniczeń nr WBPP-NB-7210/136/83	2016-02-04	
opracowała	Małgorzata Pabian		

↑  
A

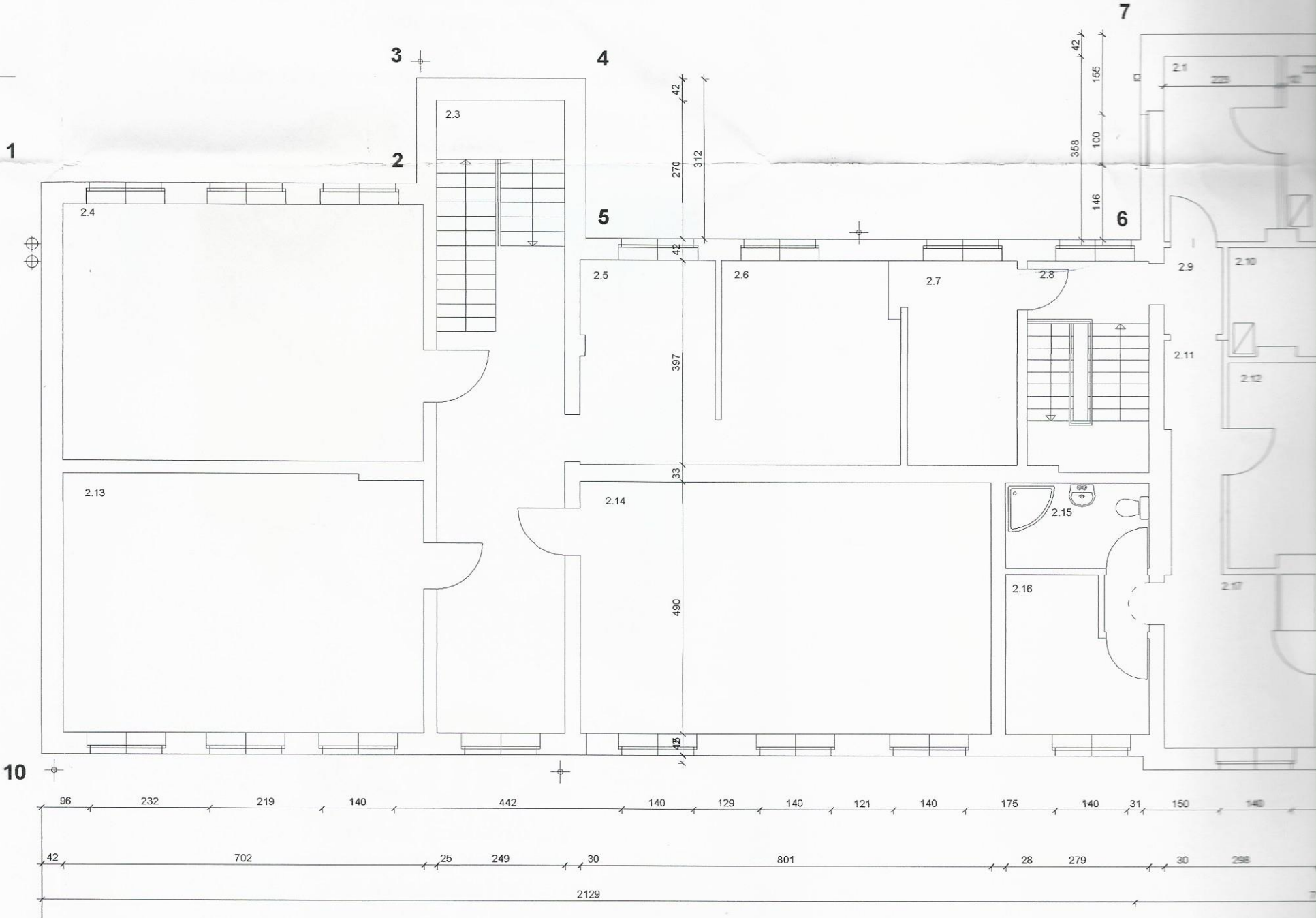
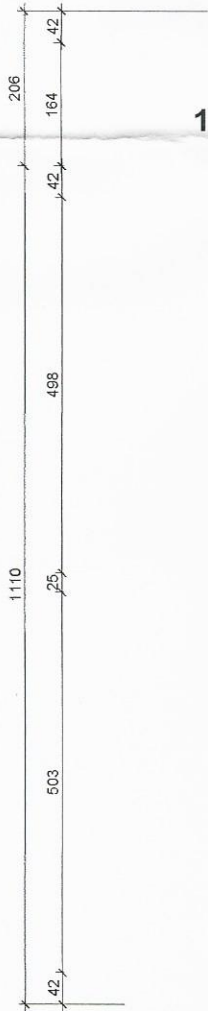
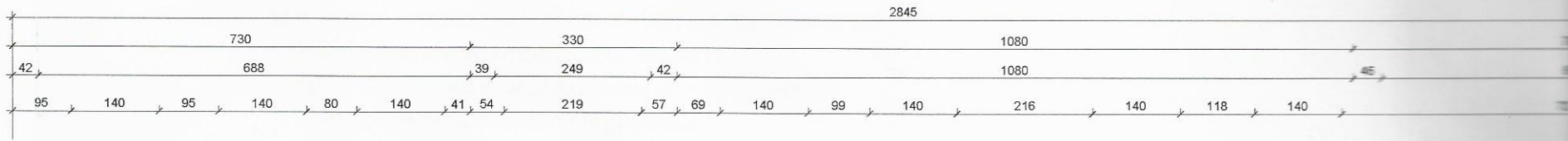

↑  
A

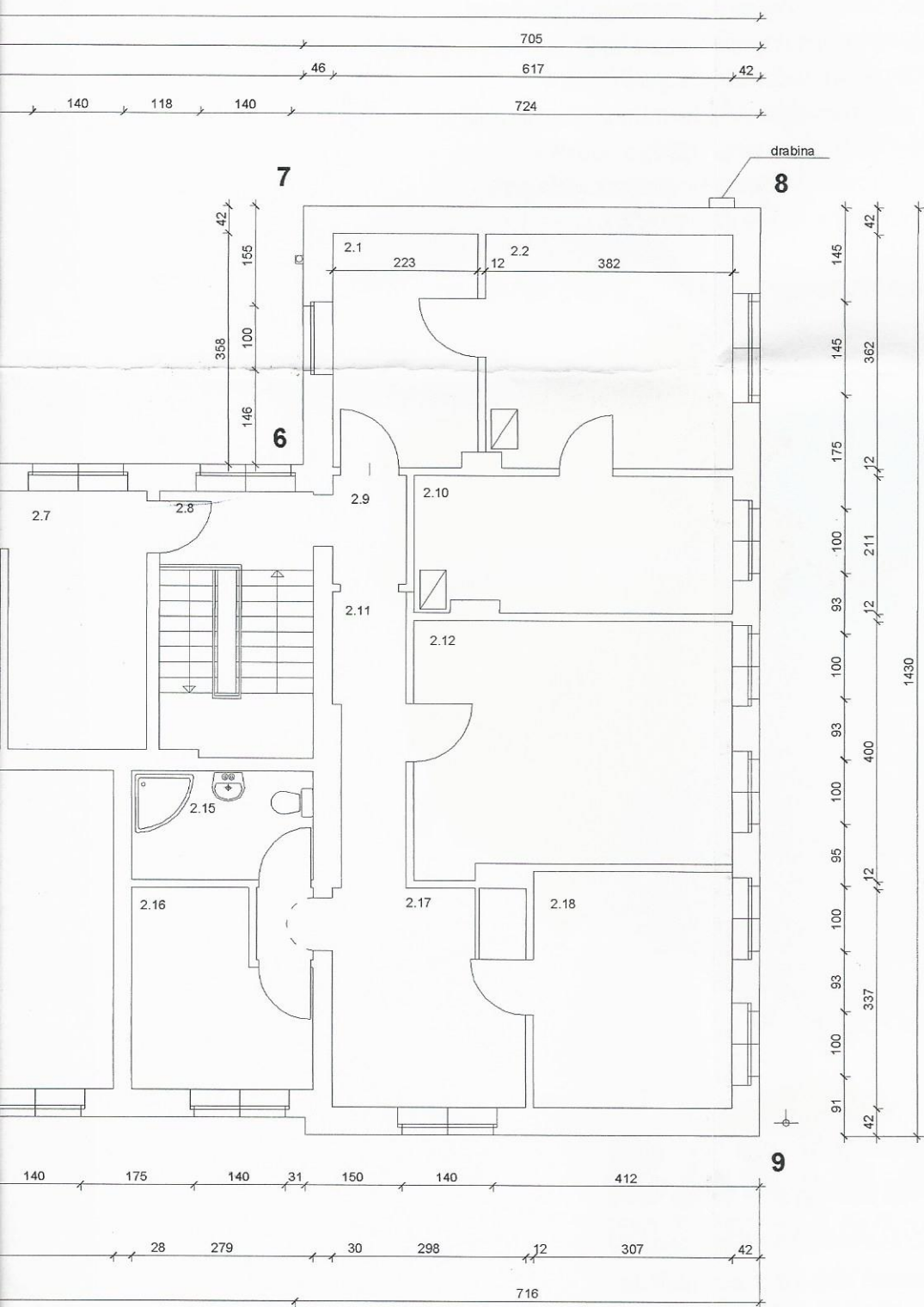

ZESTAWIENIE POMIESZCZEŃ

NR POM.	FUNKCJA	POSADZKA	POW. (M2)
2.1	kuchnia	wykładzina	8,01
2.2	pokój	wykładzina	13,57
2.3	komunikacja +kl. schod.	lastryko	30,68
2.4	klasa	panele podłogowe	34,96
2.5	klasa	panele podłogowe	10,40
2.6	klasa	panele podłogowe	13,89
2.7	pom. gospod.	panele podłogowe	8,50
2.8	komunikacja +kl. schod.	lastryko	9,54
2.9	komunikacja	lastryko	1,88
2.10	pokój	wykładzina	10,25
2.11	korytarz	wykładzina	4,79
2.12	pokój	wykładzina	18,65
2.13	klasa	panele podłogowe	35,15
2.14	klasa	panele podłogowe	39,25
2.15	łazienka	plytki ceramiczne	4,65
2.16	pokój	wykładzina	7,43
2.17	kuchnia	wykładzina	11,25
2.18	pokój	wykładzina	11,14
<b>RAZEM</b>			<b>274,20</b>

- 24 -

RZUT PIĘTRA

1 : 100

Obiekt: Szkoła Podstawowa

Stadium opracowania: Inwentaryzacja budowlana

Lokalizacja: Zakrzewek gm. Więcbork dz. nr 212

	<b>PROJBUD</b> <b>sp. z o.o.</b>	Nr rysunku	
		3	11
FUNKCJA	IMIĘ I NAZWISKO	DATA	PODPIS
projektant	inż. Andrzej Mikicki upr. arch. w zakresie ograniczonym nr UAN-KZ-72/89 upr. konstr. bez ograniczeń nr WBPP-NB-7210/136/83	2016-02-04	
opracowała	Małgorzata Pabian		

↑  
A

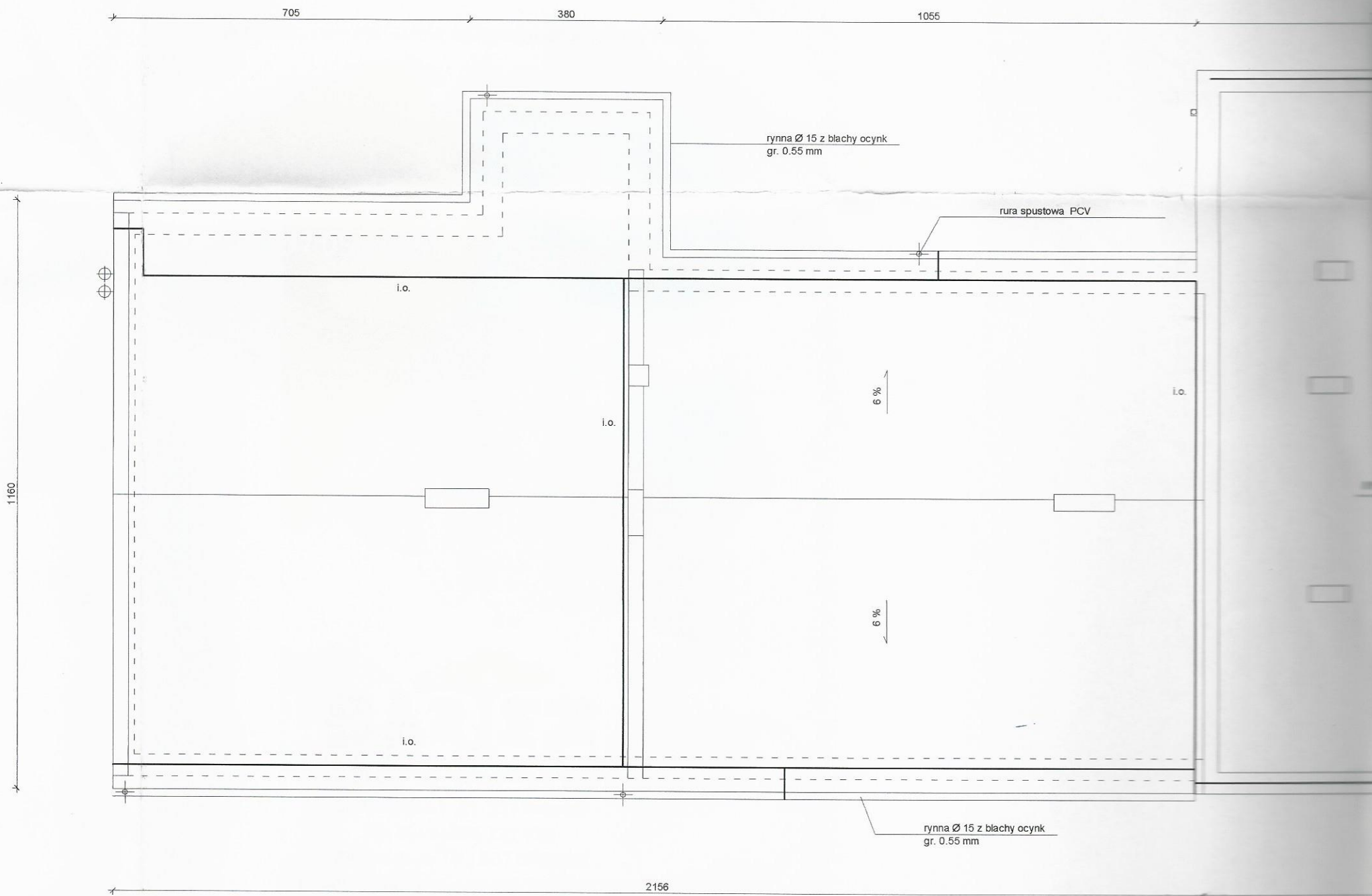

↑  
A

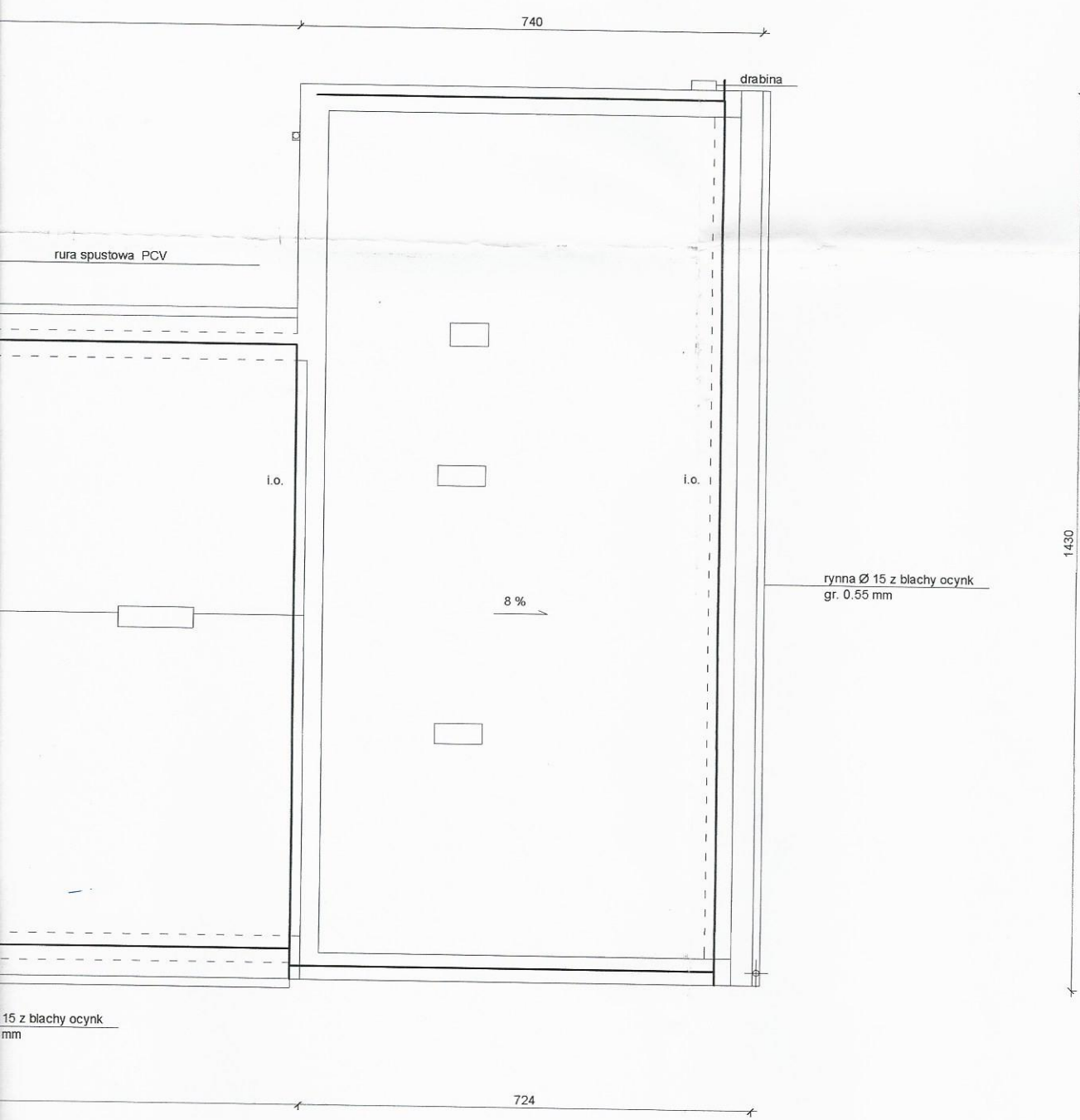

-25-

**RZUT DACHU** **1 : 100**  
 Obiekt: Szkoła Podstawowa  
 Stadium opracowania: Inwentaryzacja budowlana  
 Lokalizacja: Zakrzewek gm. Więcbork dz. nr 212

FUNKCJA	IMIĘ I NAZWISKO	Nr rysunku	
		4	11
projektant	inż. Andrzej Mikicki upr. arch. w zakresie ograniczonym nr UAN-KZ-72/89 upr. konstr. bez ograniczeń nr WBPP-NB-7210/136/83	2016-01-04	2016-02-04
opracowała	Małgorzata Pabian		



-20-

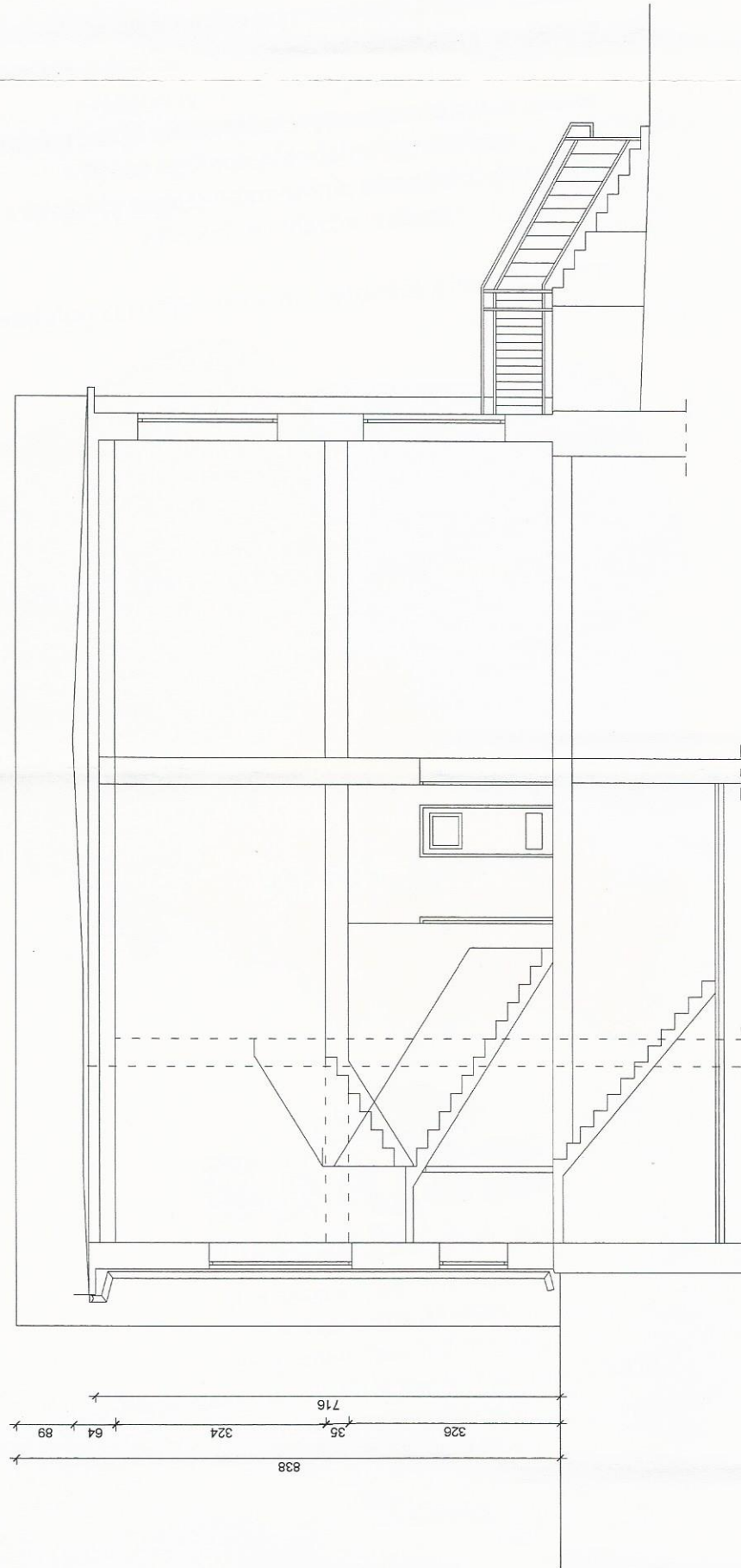

**PRZEKRÓJ A - A** 1 : 100

Obiekt: Szkoła Podstawowa

Stadium opracowania: Inwentaryzacja budowlana

Lokalizacja: Zakrzewek gm. Węgorz gm. nr 212

	FUNKCJA	IMIE I NAZWISKO	Nr rysunku	
			5	11
projektant	inż. Andrzej Mikicki upr. arch. w zakresie ograniczonym nr LAN-KZ-72/89	DATA	PODPIS	
		2016-01-04		
opracowała	inż. Andrzej Mikicki upr. konstr. bez ograniczeń nr WBPP-NB-7210136/83			
	opracowała	Małgorzata Pabliar		

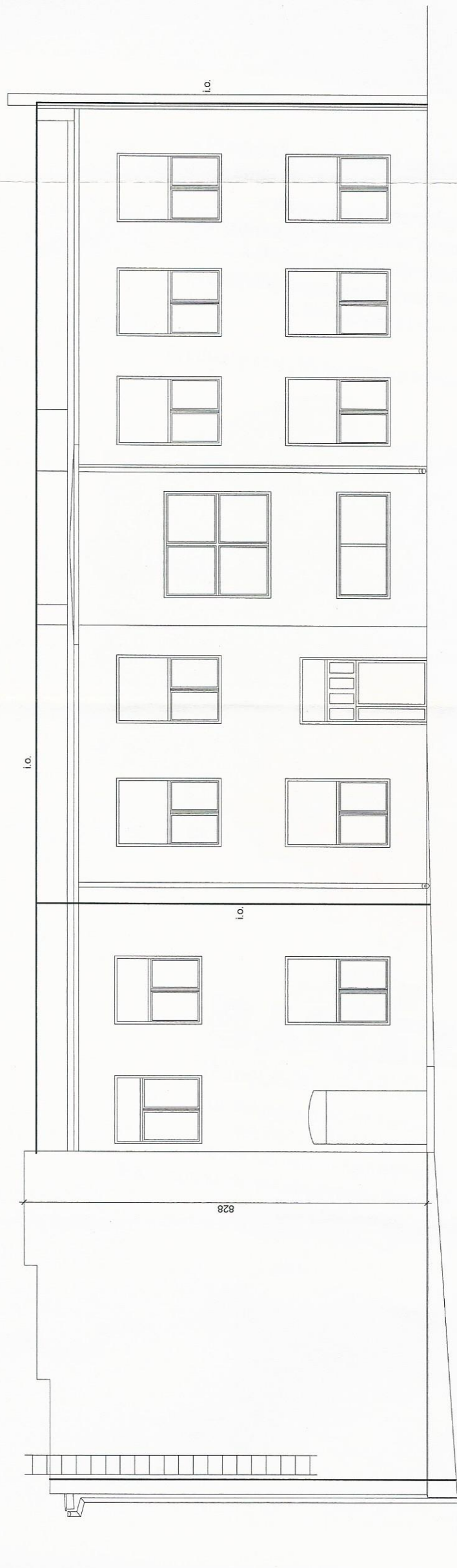

i.o. - instalacja odgromowa

**ELEWACJA 1 - 8** **1 : 100**

Objekt: Szkoła Podstawowa  
 Stadium opracowania: Inwentaryzacja budowlana  
 Lokalizacja: Zakrzewek gm. Więcbork dz. nr 212

<b>PROJBUD</b> sp. z o.o.		Nr rysunku	
FUNKCJA	IMIĘ I NAZWISKO	6	11
projektant	inż. Andrzej Mikicki upr. arch. w zakresie ograniczonym nr LAN-KZ-72/89	DATA	PODPIS
opracowała	upr. konstr. bez ograniczeń nr WBPP-NB-7210/136/83	2018-01-04	
	Malgorzata Pabian		

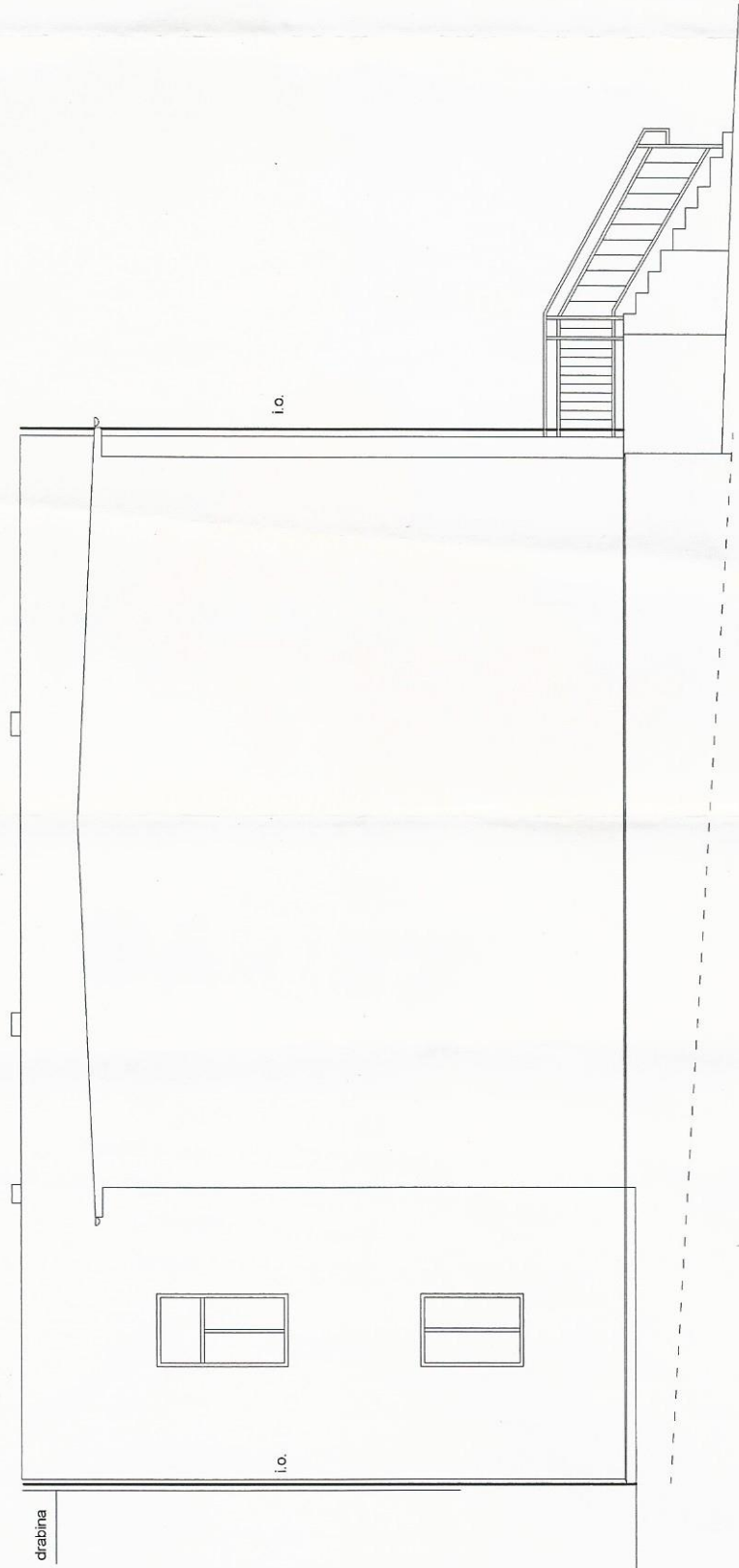

i.o. - instalacja odgromowa

**ELEWACJA 7 - 6** **1 : 100**

Obiekt: Szkoła Podstawowa  
Stadium opracowania: Inwentaryzacja budowlana  
Lokalizacja: Zakrzewek gm. Więcbork dz. nr 212

	Nr rysunku	
	7	11
FUNKCJA	IMIE I NAZWISKO	DATA
projektant	inż. Andrzej MIKICKI upr. arch. w zakresie ograniczonym nr UAN-KZ-72/89	2008-10-01
opracowała	upr. konstr. bez ograniczeń nr WBPP-NB-72/10/136/83	2008-10-01
	opracowała	Podpis
	Małgorzata Pabian	

- 29 -

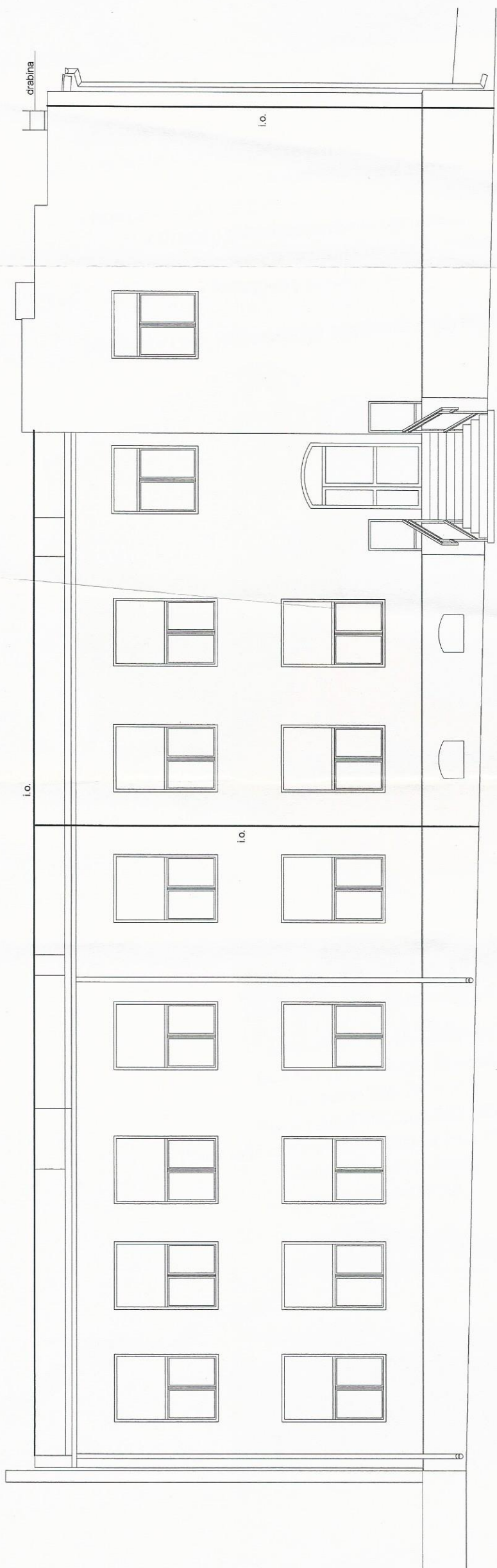

**ELEWACJA 10 - 9** **1 : 100**

Obiekt: Szкола Podstawowa  
 Stadium opracowania: Inwentaryzacja budowlana  
 Lokalizacja: Zakrzewek gm. Węcbork dz. nr 212

i.o. - instalacja odgromowa

	Nr rysunku	
	8	11
PROJBUD sp. z o.o.		DATA
IMIE I NAZWISKO		2016-02-04
FUNKCJA	projektant	PODPIS
inż. Andrzej Mikiński upr. arch. w zakresie ograniczonym: nr UAN-KZ-72/89 upr. konstr. bez ograniczeń nr WBPP-NB-7210/136/83		
opracowała		
		2016-01-04

- 30 -

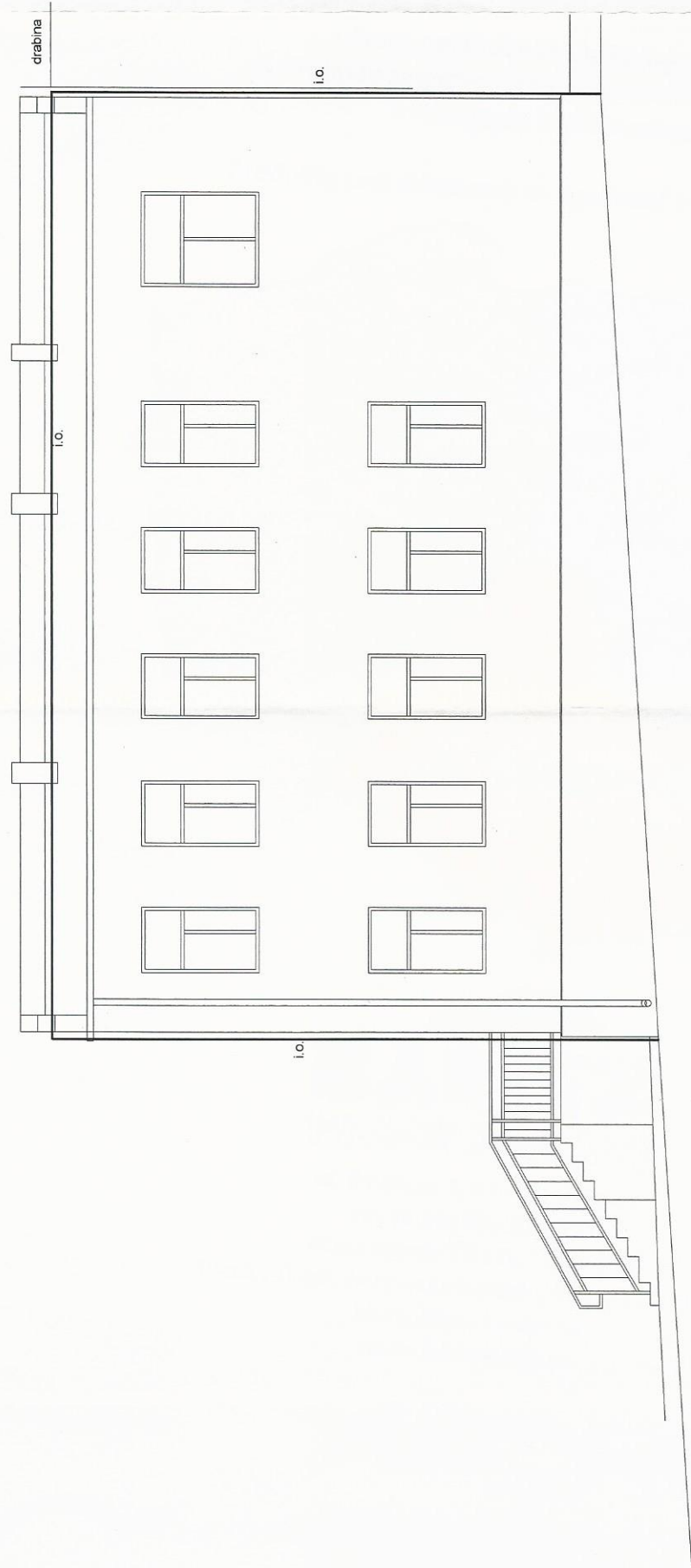

i.o. - instalacja odgromowa

### ELEWACJA 9 - 8 1 : 100

Objekt: Szkoła Podstawowa  
 Stadium opracowania: Inwentaryzacja budowlana  
 Lokalizacja: Zakrzewek gm. Więcbork dz. nr 212

	Nr rysunku	
	9	11
FUNKCJA	IMIĘ I NAZWSKO	DATA
projektant	inż. Andrzej Mikicki upr. arch. w zakresie ograniczonym nr UAN-KZ-72/89	2016-02-04
opracowała	upr. konstr. bez ograniczeń nr WBPP-NB-72/10/136/83	2015-11-04
	opracowała	Podpis
	Małgorzata Pabian	

-31-

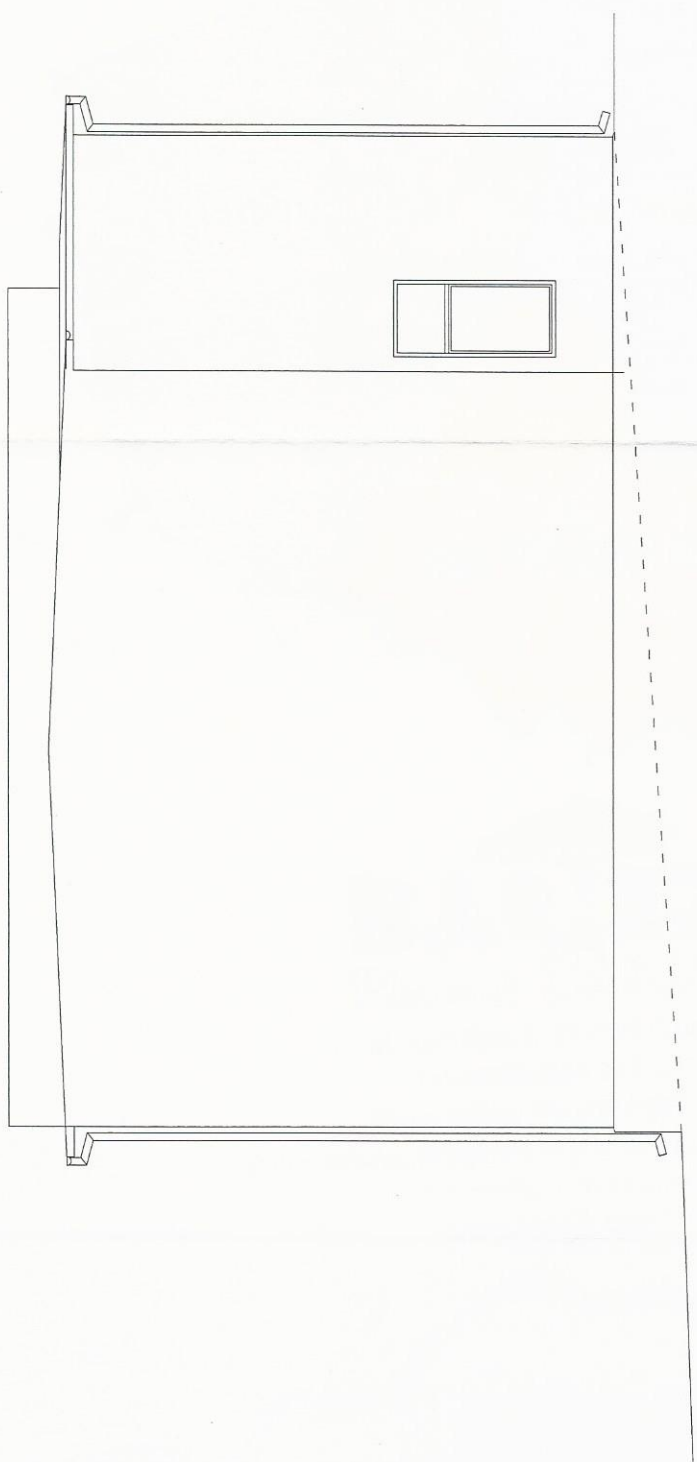

**ELEWACJA 5 - 4** **1 : 100**

Obiekt: Szkoła Podstawowa  
Stadium opracowania: Inwentaryzacja budowlana  
Lokalizacja: Zakrzewek gm. Więcbork dz. nr 212

FUNKCJA	IMIĘ I NAZWISKO	Nr rysunku	
		10	11
projektant	inż. Andrzej Mikiński upr. arch. w zakresie ograniczonym nr UAN-KZ-72/89	DATA 2016-07-08	PODPIS
opracowała	upr. konstr. bez ograniczeń nr WBPP-NB-72/10/136/83 Małgorzata Pabian		

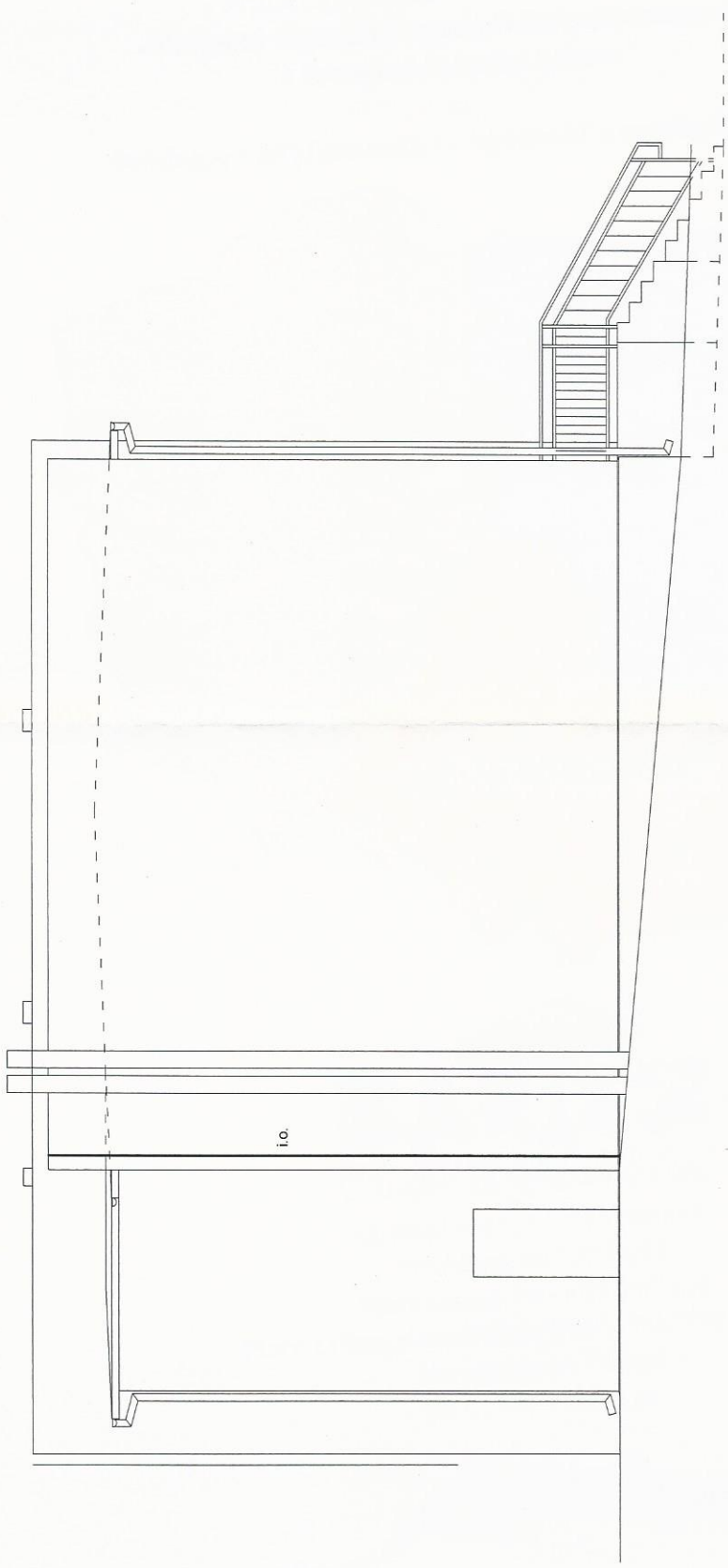

i.o. - instalacja odgromowa

**ELEWACJA 3 -10** **1 : 100**

Obiekt: Szkoła Podstawowa  
 Stadium opracowania: Inwentaryzacja budowlana  
 Lokalizacja: Zakrzewek gm. Więcbork dz. nr 212

	<b>PROJBUD</b>		Nr rysunku	
	sp. z o.o.		11	11
FUNKCJA	IMIĘ I NAZWISKO	DATA	PODPIS	
projektant	inż. Andrzej Mikiński upr. arch. w zakresie ograniczonym nr UAN-KZ-72/89	2016-01-01		
opracowała	upr. konstr. bez ograniczeń nr WBPP-NB-72/10/136/63	2016-02-01		
	opracowała	Małgorzata Pabian		

## INFORMACJA DOTYCZĄCA BEZPIECZEŃSTWA I OCHRONY ZDROWIA

**Nazwa i adres obiektu budowlanego :**

Termomodernizacja budynku  
Szkoły Podstawowej w Zakrzewku  
Zakrzewek Dz.Nr 212  
gm. Więcbork

**Inwestor i jego adres :**

Gmina Więcbork  
ul. Mickiewicza 22  
89-410 Więcbork

**Projektant :**

inż. Andrzej Mikicki  
ul. Sportowa 22  
89-400 Sępólno Kr.





## OPIS DO INFORMACJI DOT. BEZPIECZEŃSTWA I OCHRONY ZDROWIA

### 1. Zakres robót.

Termomodernizacja budynku szkoły podstawowej

- Roboty termomodernizacyjne na wysokości powyżej 8 m
- Roboty dekarские
- Roboty murarskie
- Roboty malarskie
- Roboty towarzyszące

### 2. Wykaz istniejących obiektów budowlanych.

Działka jest częściowo zabudowana budynkiem szkolnym z częścią mieszkalną i budynkami gospodarczymi.

### 3. Elementy zagospodarowania działki lub terenu, które mogą stwarzać zagrożenie bezpieczeństwa i zdrowia ludzi.

Działka wykazuje spadek terenu w kierunku południowo-zachodnim. Należy zwrócić szczególną uwagę na prawidłowe składowanie materiałów budowlanych oraz oznaczenie i zabezpieczenie terenu na którym prowadzone będą prace termomodernizacyjne.

### 4. Przewidywane zagrożenia występujące podczas realizacji robót budowlanych.

Podczas realizacji wymienionego zakresu robót określonego w pkt 1 mogą wystąpić następujące zagrożenia :

- Uszkodzenie ciała pracownika elementami budowlanymi
- Porażenie prądem, ogniem w przypadku spawania gazowego lub lutowania
- Upadek z wysokości
- Uszkodzenie ciała pracownika elektronarzędziami itp.

### 5. Informacje o sposobie prowadzenia instruktażu pracowników przed przystąpieniem do realizacji robót szczególnie niebezpiecznych.

Każdy pracownik przed przystąpieniem do określonych robót powinien zostać przeszkolony o możliwości wystąpienia zagrożeń, konieczności stosowania środków ochrony indywidualnej, zabezpieczających przed ich skutkami.

### 6. Środki techniczne i organizacyjne zapobiegające niebezpieczeństwu wynikającym z wykonywania robót budowlanych w strefach szczególnego zagrożenia zdrowia lub w ich sąsiedztwie, w tym zapewniających bezpieczną i sprawną komunikację, umożliwiającą szybką ewakuację na wypadek pożaru, awarii i innych zagrożeń.

Każdy pracownik na budowie ma obowiązek posiadania informacji o środkach technicznych i organizacyjnych zapobiegających niebezpieczeństwu wynikającym z wykonywanych robót budowlanych w strefach szczególnego zagrożenia zdrowia lub w ich sąsiedztwie, w tym zapewniających bezpieczną i sprawną komunikację umożliwiającą szybką ewakuację na wypadek pożaru, awarii i innych zagrożeń.

inż. Andrzej Mikicki  
upr. Budowlane do projektowania  
w specjalności architektonicznej  
w zakresie ograniczonym  
nr UAN-KZ-7210/72/89  
w specjalności konstrukcyjno-budowlanej  
w zakresie ogólnobudowlanym  
nr WBPP-NB-7210/136/83