





Stan projektowany
Rzut parteru
Skala Jak zaznaczono

LEGENDA

SKALA -

-  Elementy istniejące bez zmian
-  Elementy projektowane
-  Elementy do rozbiórki
-  Elementy o odpowiedniej klasie odporności ogniowej

Schemat rozbiórki

1 : 100

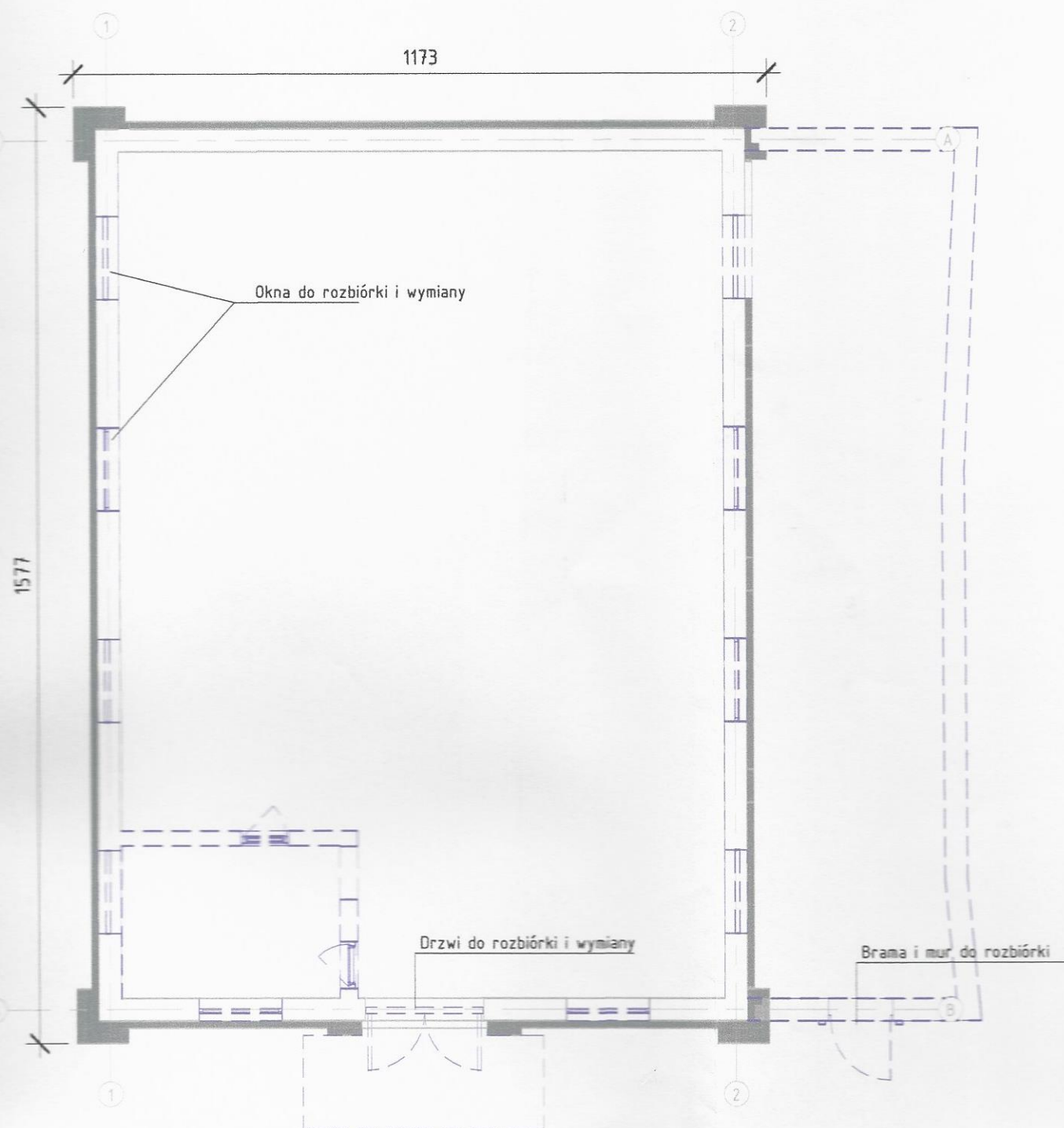

Schemat rozbiórki - Przekrój A-A

1 : 100

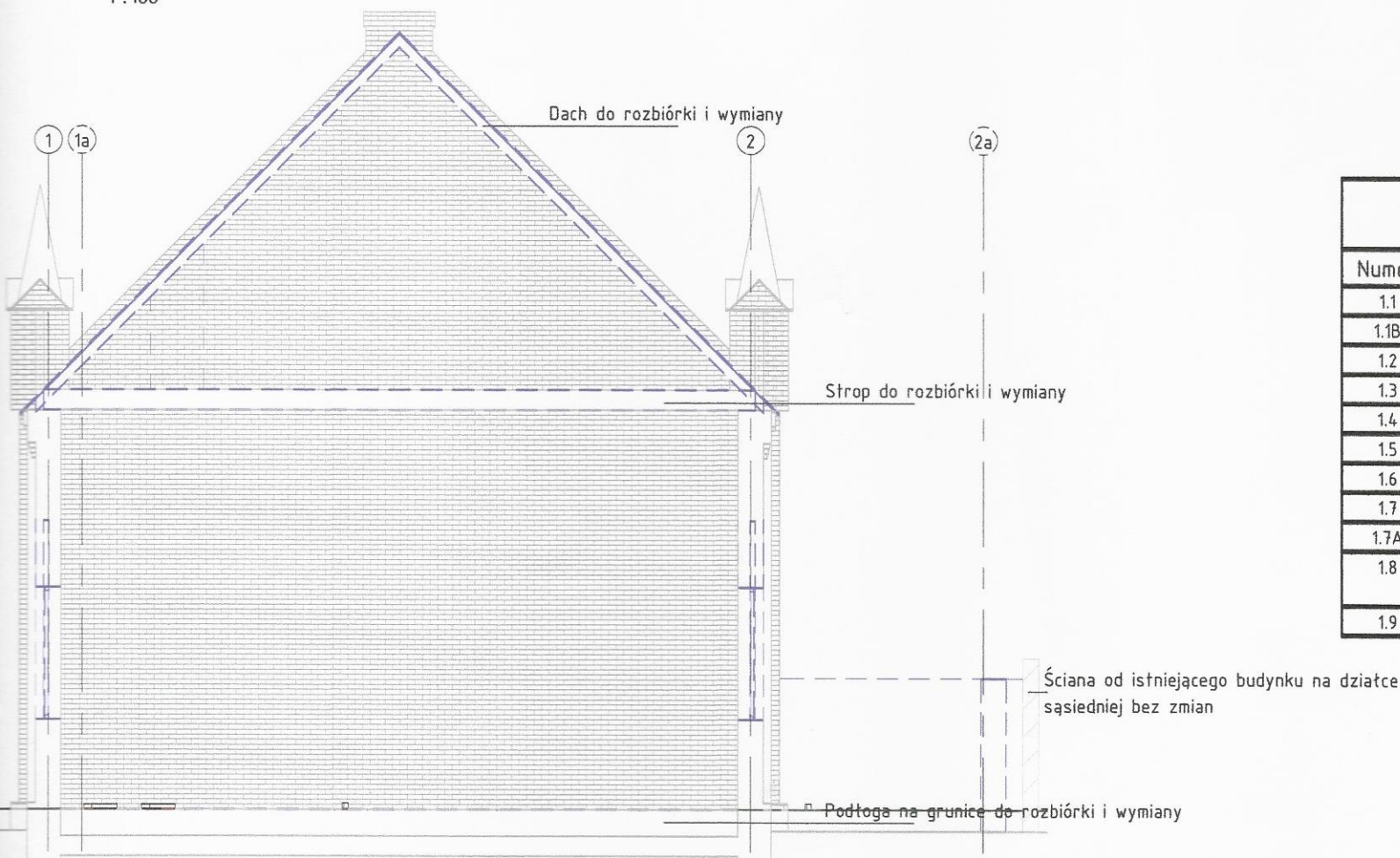

| Zestawienie powierzchni pomieszczeń SP | | |
|--|----------------------------------|-----------------------|
| Numer | Nazwa | Powierzchnia |
| 1.1 | Sala wielofunkcyjna | 127,09 m ² |
| 1.1B | Pomieszczenie socjalne | 8,39 m ² |
| 1.2 | Winda | 2,17 m ² |
| 1.3 | Pomieszczenie wielofunkcyjne | 49,72 m ² |
| 1.4 | WC Kobiety/Niepełnosprawni | 4,50 m ² |
| 1.5 | WC Przedsiónek Mężczyźni | 4,12 m ² |
| 1.6 | WC Mężczyźni | 5,55 m ² |
| 1.7 | Klub dziecięcy | 29,05 m ² |
| 1.7A | WC Dzieci | 4,33 m ² |
| 1.8 | Pomieszczenie socjalne opiekunek | 5,31 m ² |
| 1.9 | Pom. śmieńnika | 1,78 m ² |
| | | 242,01 m ² |

Uzgodniono pod względem wymagań higienicznych i zdrowotnych bez zastrzeżeń (z zastrzeżeniami)

Data: 28.11.2018

Lp. opinii: mgr inż. Tomasz Dołęga

nr uprawnień: 75/BPik/180, w zakresie budownictwa przemysłowego i ogólnego bez obiektów o charakterze zdrowia

75-710 Koszalin, ul. Piłsudskiego 42 tel. 094 346 29 87

UWAGI

SKALA -

W architekturze zostały pokazane schematyczne elementy konstrukcyjne. DOKADNE RYSUNKU KONSTRUKCJI WG BRANŻY KONSTRUKCYJNEJ!

UWAGI

SKALA -

Zgodnie z wytycznymi ekspertyzy technicznej dotyczącej stanu ochrony przeciwpożarowej należy:

- Zabezpieczyć wszystkie nowe i dostępne w trakcie remontu elementy drewniane (dachu) środkiem ognioochronnym do stropnia co najmniej trudnozapalności zamknięcie otworów okiennych zbliżonych do granicy działki i sąsiedniego budynku usytuowanego w odległości poniżej 8m w klasie odporności ogniowej EI30 oraz otworów dla pustaków szklanych o klasie odporności EI30
- zapewnienia wymagań w zakresie wystroju wnętrz oraz stosowania na drogach komunikacji ogólnej, służących celom ewakuacji, materiałów i wyrobów budowlanych, co najmniej trudnozapalnych potwierdzonych aprobatami technicznymi
- wyposażenie budynku w gaśnicę w ilości 2kg środka gaśniczego na każde 100m²
- oznakowania budynku znakami bezpieczeństwa w zakresie ewakuacji i ochrony przeciwpożarowej
- wyposażenia budynku w główny przeciwpożarowy wyłącznik prądu
- opracowania instrukcji bezpieczeństwa pożarowego

RZECZOZNAWCA DO SPRAW ZABEZPIECZEŃ PRZECIWOPOŻAROWYCH

mgr inż. Józef Szrama Nr upr. 488/2007

Zgodność projektu z wymaganiami ochrony przeciwpożarowej stwierdzam bez uwag z uwagami:

drzew- warze wraz z vedicą zapisu
wz 5590.39.2019

| | | | |
|---|---|--|-------------|
| BIURO PROJEKTOWE I NADZÓR BUDOWLANY | | Data: | |
| Rychnowy 1b, 77-300 Człuchów | | 19.11.2018 | |
| tel. kom.: 663 922 034; fax: 597268037 | | | |
| e-mail: biuro@marcinbartos.pl; marcinbartos4@wp.pl; www.marcinbartos.pl | | | |
| ARCHITEKTURA, KONSTRUKCJA | | Skala: Jak zaznaczono | Rys. nr: A1 |
| Temat: | Rzut parteru | | |
| Nazwa inwestycji: | Zmiana zagospodarowania terenu polegająca na przebudowie, rozbudowie oraz zmianie sposobu użytkowania budynku o funkcji niemieszkalnej na Centrum Aktywności Lokalnej | | |
| Adres: | dz. o nr ewid. 147, obręb ewid. Więcbork 0003, jednostka ewid. Więcbork 041304_4, powiat sepoleński, województwo kujawsko - pomorskie | | |
| Projektant | Architektura | mgr inż. arch. Tomasz Wolanin Upr. 64/07/DOIA Do proj. w spec. architektonicznej | |
| Projektant spr. | Architektura | mgr inż. arch. Kamila Steinke-Libera Upr. 231/P00KK/iv/2017 Do proj. w spec. architektonicznej | |
| Projektant | Konstrukcja | mgr inż. Marcin Bartoś Upr.: POM/0112/P00K/13 do proj. bez ograniczeń w spec. konstrukcyjnej | |
| Projektant spr. | Konstrukcja | mgr inż. Maciej Burglin Upr.: POM/0131/P00K/09 do proj. bez ograniczeń w spec. konstrukcyjnej | |

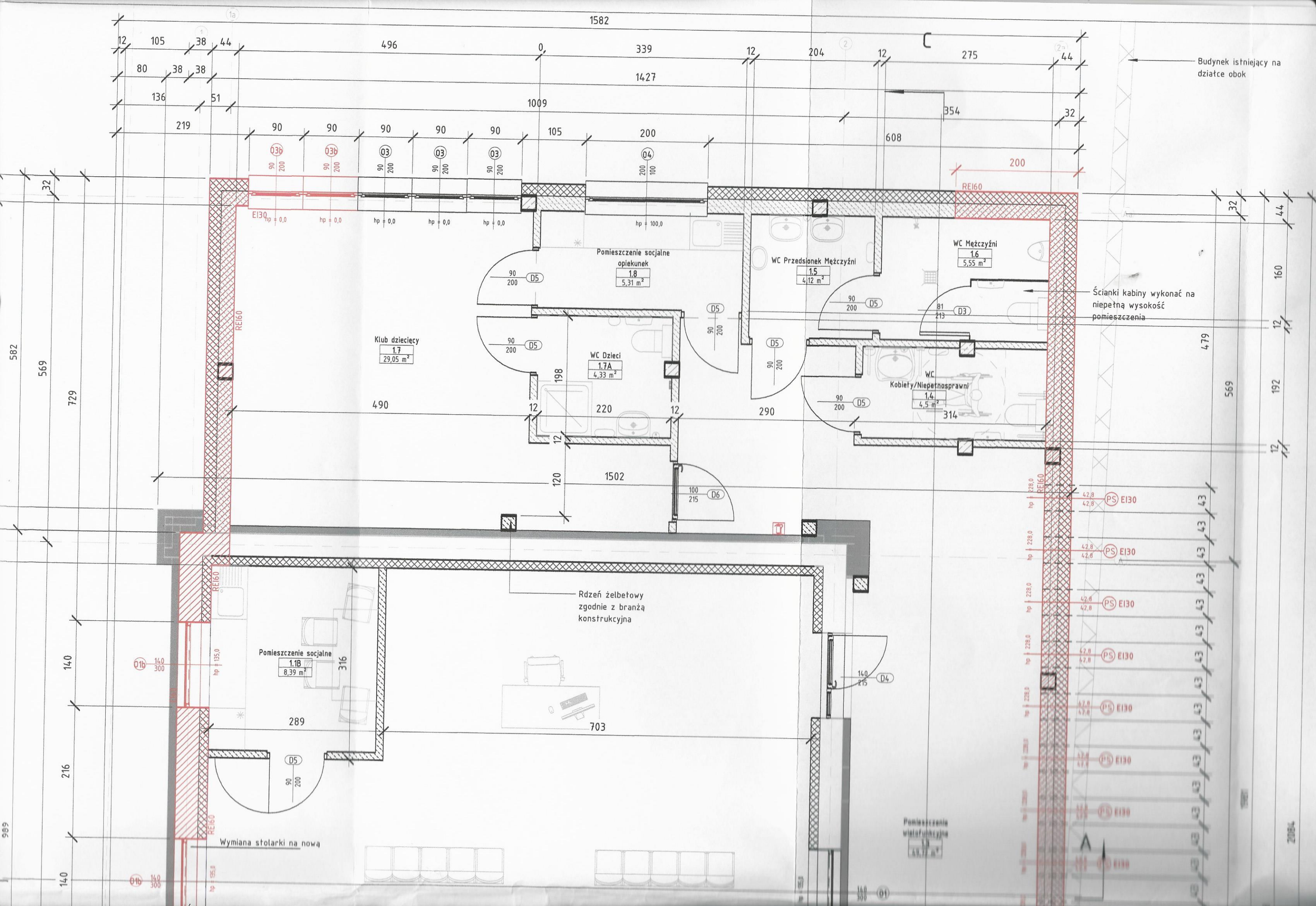

1540

1396

1348

216

140

216

140

258

116

14.7

B

Ab

B

Ocieplenie wełną mineralną 15cm

Sala wielofunkcyjna
1.1
127,09 m²
Sala przeznaczona
na max 25 osób

Lekka ścianka drewniana

Pom. śmiećnika
1.9
1,78 m²

Winda
1.2
2,17 m²

Winda w konstrukcji
samonośnej
nieingerującej w
istniejący budynek

34

420

34 x 18
28

34 x 18
28

34 x 18
28

Pod spocznikiem zamontować
szafkę wodomierzową

309

8%

8%

Granica działki 14.6
Granica działki 14.7

Granica działki 150/2; ul. Rybacka

Granica działki 14.8

19

140

140

200

140

140

331

158

46

1060

1098

354

367

53

992

53

323

44

1465

hp ± 228,0 PS E130 42,8

hp ± 228,0 PS E130 42,8

hp ± 228,0 PS E130 42,8

hp ± 228,0 PS E130 42,8

hp ± 228,0 PS E130 42,8

hp ± 228,0 PS E130 42,8

hp ± 228,0 PS E130 42,8

hp ± 228,0 PS E130 42,8

hp ± 228,0 PS E130 42,8

hp ± 228,0 PS E130 42,8

hp ± 228,0 PS E130 42,8

hp ± 228,0 PS E130 42,8

hp ± 228,0 PS E130 42,8

hp ± 228,0 PS E130 42,8

hp ± 228,0 PS E130 42,8

hp ± 228,0 PS E130 42,8

hp ± 228,0 PS E130 42,8

Ø1b 140/300

Ø3 81/213

Ø1b 140/300

hp ± 135,0

hp ± 135,0

hp ± 135,0 E130

hp ± 272,0

hp ± 135,0

Ø1 140/300
P = 3,75m²
L = 7,91m

Ø1 200/269

Ø2 200/164
P = 2,25m²
L = 5,96m

E130

E130

E130

E130

E130

E130

E130

43

43

43

43

43

43

43

43

43

43

43

43

43

43

43

43

43

43

ZAGOSPODAROWANIE DZIAŁKI O NR EWID. 147

Skala 1:500

Mapa do celów projektowych

Nr ewid. zgt.GN.6640.120.2017
 Skala mapy 1:500
 Jednostka ewidencyjna: Więcbork 041304_4
 Obreń ewidencyjny: Więcbork 0003
 Działka nr 147
 Mapa 344.314.093.4
 Układ geodezyjny: 1965/3, Kronsztadt
 Sędolno Krajeńskie 25.04.2018 r.

Zastrzegam się, że opracowana mapa może nie zawierać informacji o przebiegu przewodów podziemnych, których z powodu braku danych z instytucji branżowych oraz stosowanych metod pomiaru ujawnienie jest niemożliwe.

Wykonanie niniejszej mapy nie było poprzedzone ustaleniami dotyczącymi ewentualnych służebności gruntowych obciążających grunty położone w granicach projektowanej inwestycji budowlanej?

Węcborskie
 wsi Śmitowo

| DANE INWESTYCJI | |
|-------------------|---|
| Nazwa inwestycji: | Zmiana zagospodarowania terenu polegająca na przebudowie, rozbudowie oraz zmianie sposobu użytkowania budynku o funkcji niemieszkalnej na Centrum Aktywności Lokalnej |
| Adres inwestycji: | dz. o nr ewid. 147, obreń ewid. Więcbork 0003, jednostka ewid. Więcbork 041304_4, powiat sępoleński, województwo kujawsko - pomorskie |
| Inwestor: | Gmina Więcbork, ul. Mickiewicza 22, 89-410 Więcbork |

| BILANS TERENU DZIAŁKI NR 147 | |
|---|-----------------------------|
| Istniejąca powierzchnia zabudowy | 172,92 m ² |
| Projektowana powierzchnia zabudowy | 138,74 m ² |
| Całkowita powierzchnia zabudowy | 311,66 m² |
| Istniejąca powierzchnia utwardzeń | 0,00 m ² |
| Projektowana powierzchnia utwardzeń | 71,23 m ² |
| Całkowita powierzchnia utwardzeń | 71,23 m² |
| Powierzchnia terenu biologicznie czynnego | 111,11 m ² |
| Powierzchnia terenu objętego liniami rozgraniczającymi | 494,00 m ² |
| Wskaźnik powierzchni zabudowy wynosi 63,09% | |
| Wskaźnik terenu biologicznie czynnego wynosi 22,49% > 10% | |

Uzgodniono pod względem wymagań higienicznych i zdrowotnych bez zastrzeżeń (z zastrzeżeniami)

Data: 28.11.2018
 Lp. opinii: 38/x/18

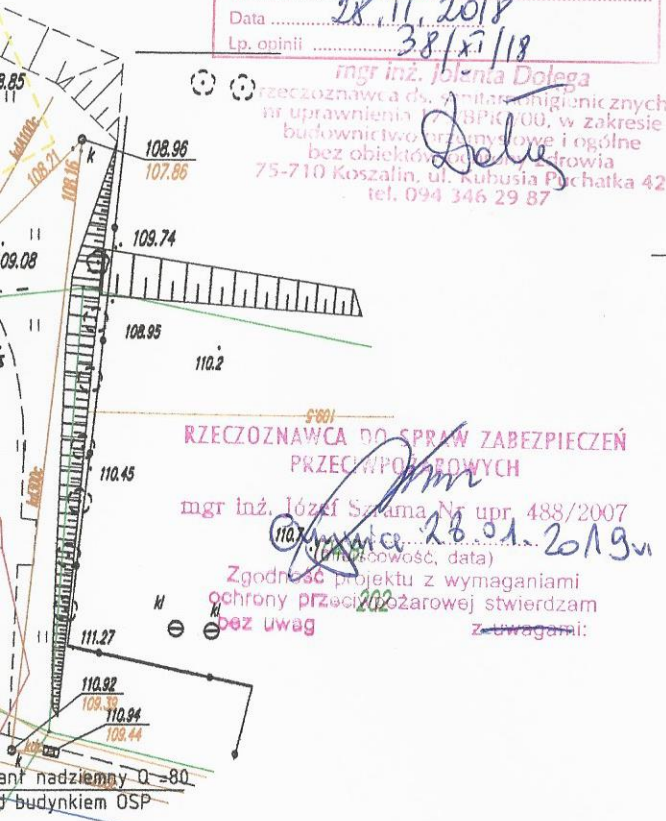

| LEGENDA DO NINIEJSZEGO OPRAWOWANIA | |
|------------------------------------|--|
| A, B, C, D | Zakres opracowania |
| ▲ | Nieprzekraczalna linia zabudowy zgodnie z Decyzją o warunkach zabudowy w linii istniejącego budynku |
| ① | Istniejący budynek podlegający przebudowie, rozbudowie oraz zmianie sposobu użytkowania na centrum aktywności lokalnej |
| ①a | Rozbudowa budynku nr ① |
| ①b | Rozbudowa budynku nr ① - pomieszczenie na śmietnik |
| — | Ściany oddzielenia przeciwpożarowego zgodnie z rysunkami architektonicznymi |
| ▲ | Projektowane wejścia do budynku |
| ■ | Projektowane elementy murów do rozbiórki |
| ■ | Projektowane utwardzenia |
| ■ | Teren biologicznie czynny działki |
| — | Projektowana zalicznikowa wewnętrzna linia zasilająca 0,4 kV YKXS 4x16 mm ² |
| — | Projektowana napowietrzna linia telefoniczna XzTKMXpwn 2x2x0,5 |
| ←← | Projektowana zewnętrzna instalacja kanalizacji sanitarnej |

Oświadczam, że część rysunkowa projektu Zagospodarowania działki nr 147 dla inwestycji o nazwie: Zmiana zagospodarowania terenu polegająca na przebudowie, rozbudowie oraz zmianie sposobu użytkowania budynku o funkcji niemieszkalnej na Centrum Aktywności Lokalnej na działce o nr ewid. 147, obreń ewid. Więcbork 0003, jednostka ewid. Więcbork 041304_4, powiat sępoleński, województwo kujawsko - pomorskie sporządzono na kopii mapy do celów projektowych poświadczony za zgodność z oryginałem.

mgr inż. arch. Tomasz Wolanin
 upr.: 64/07/DOIA
 do projektowania bez ograniczeń w spec. architektonicznej

| BIURO PROJEKTOWE I NADZÓR BUDOWLANY | | Data: | |
|---|---|--|------------|
| Rychnowy 1b, 77-300 Człuchów | | 19.11.2018r. | |
| tel. kom.: 663 922 034; fax: 597268037 | | | |
| e-mail: biuro@marcinbartos.pl; marcinbartos4@wp.pl; www.marcinbartos.pl | | | |
| ZAGOSPODAROWANIE | | Skala: 1:500 | Rys. nr: 1 |
| Temat: | Zagospodarowanie działki nr 147 | | |
| Nazwa inwestycji: | Zmiana zagospodarowania terenu polegająca na przebudowie, rozbudowie oraz zmianie sposobu użytkowania budynku o funkcji niemieszkalnej na Centrum Aktywności Lokalnej | | |
| Adres: | dz. o nr ewid. 147, obreń ewid. Więcbork 0003, jednostka ewid. Więcbork 041304_4, powiat sępoleński, województwo kujawsko - pomorskie | | |
| Wykonat: | Branża: | Imię i nazwisko, uprawnienia budowlane: | Podpis: |
| Projektant: | Architektura: | mgr inż. arch. Tomasz Wolanin Upr.: 64/07/DOIA do projektowania bez ograniczeń w spec. architektonicznej | |
| Projektant: | Konstrukcja: | mgr inż. Marcin Bartoś Upr.: POM/0112/P00K/13 do proj. bez ograniczeń w spec. konstrukcyjnej | |
| Projektant: | Sanitarna: | mgr inż. Daniel Wiśniewski upr.: KUP/0152/PWOS/13 do projektowania w spec. sanitarnej | |
| Projektant: | Elektryczna: | inż. Zenon Trąbata upr.: NB-7210/25/79 do proj. w spec. elektrycznej | |
| Projektant: | Teletechniczna: | Stefan Kononowicz Upr.: UAN-KZ-7210/248/87 do projektowania w spec. teletechnicznej | |

WYŁĄCZENIE GRUNTÓW Z PRODUKCJI ROLNEJ

Grunt klasy B nie wymaga wyłączenia gruntów z produkcji rolnej

| LEGENDA WG ODREBNIEGO OPRAWOWANIA | |
|-----------------------------------|--|
| →→ | Projektowane przyłącze wodociągowe |
| ←← | Projektowane przyłącze kanalizacji sanitarnej PVC160 |
| °sk1 | Projektowana rewizyjna studzienka kanalizacji sanitarnej PP425 |
| °sk2 | Projektowana rewizyjna studzienka kanalizacji sanitarnej DN1000 - wykonana z kręgów betonowych |
| ZKP | Projektowane złącze kablowo-pomiarowe 0,4kV (wg odrębnego opracowania) |

Przyłącza wg odrębnego opracowania:
 wg odrębnego opracowania inwestor skorzysta z art. 29a ustawy - Prawo budowlane (bez zgłoszenia) albo z procedury przewidzianej w art. 30 ustawy - Prawo budowlane (ze zgłoszeniem). Wybór procedury pozostawia się inwestorowi. Inwestor jest zobowiązany wykonać przyłącza do czasu odbioru budynku.

DANE INWESTYCJI

Nazwa inwestycji: Zmiana zagospodarowania terenu polegająca na przebudowie, rozbudowie oraz zmianie sposobu użytkowania budynku o funkcji niemieszkalnej na Centrum Aktywności Lokalnej

Adres inwestycji: dz. o nr ewid. 147, obręb ewid. Więcbork 0003, jednostka ewid. Więcbork 041304_4, powiat sępoleński, województwo kujawsko - pomorskie

Inwestor: Gmina Więcbork, ul. Mickiewicza 22, 89-410 Więcbork



277
jez. Więcborskie
Grunty wsi Śmitowo

Uzgodniono p...
wymagań higienicz...
bez zastrzeżeń z...
Data 28.11.2022
Lp. opinii 38

mgr inż. Józef Saman...
rzeczoznawca ds. ...
nr uprawnień ...
budownictwa ...
bez obiektów ...
75-710 Koszalin, ...
tel. 094...

RZECZOZNAWCA DO SPR...
PRZECIWP...
mgr inż. Józef Saman...
Zgodność projektu z...
ochrony przeciwpożar...
bez uwag

WYŁĄCZENIE GRUNTÓW Z PR...
Grunt klasy B nie wymaga wyłączenia
produkcji rolnej

Przytacza wg odrębnego opracowania:
wg odrębnego opracowania inwestor skorzysta z...
ustawy - Prawo budowlane (bez zgłoszenia) w art. 30 ustawy
procedury przewidzianej w art. 30 ustawy budowlanej (ze zgłoszeniem). Wybór procedury
się inwestorowi. Inwestor jest zobowiązany do przytaczania do czasu odbioru budynku.

M...
Nr...
Skala...
Jednostka...
Obręb...
Działka...
Mapa...
Układ...
Sępolno

5973000.00

157

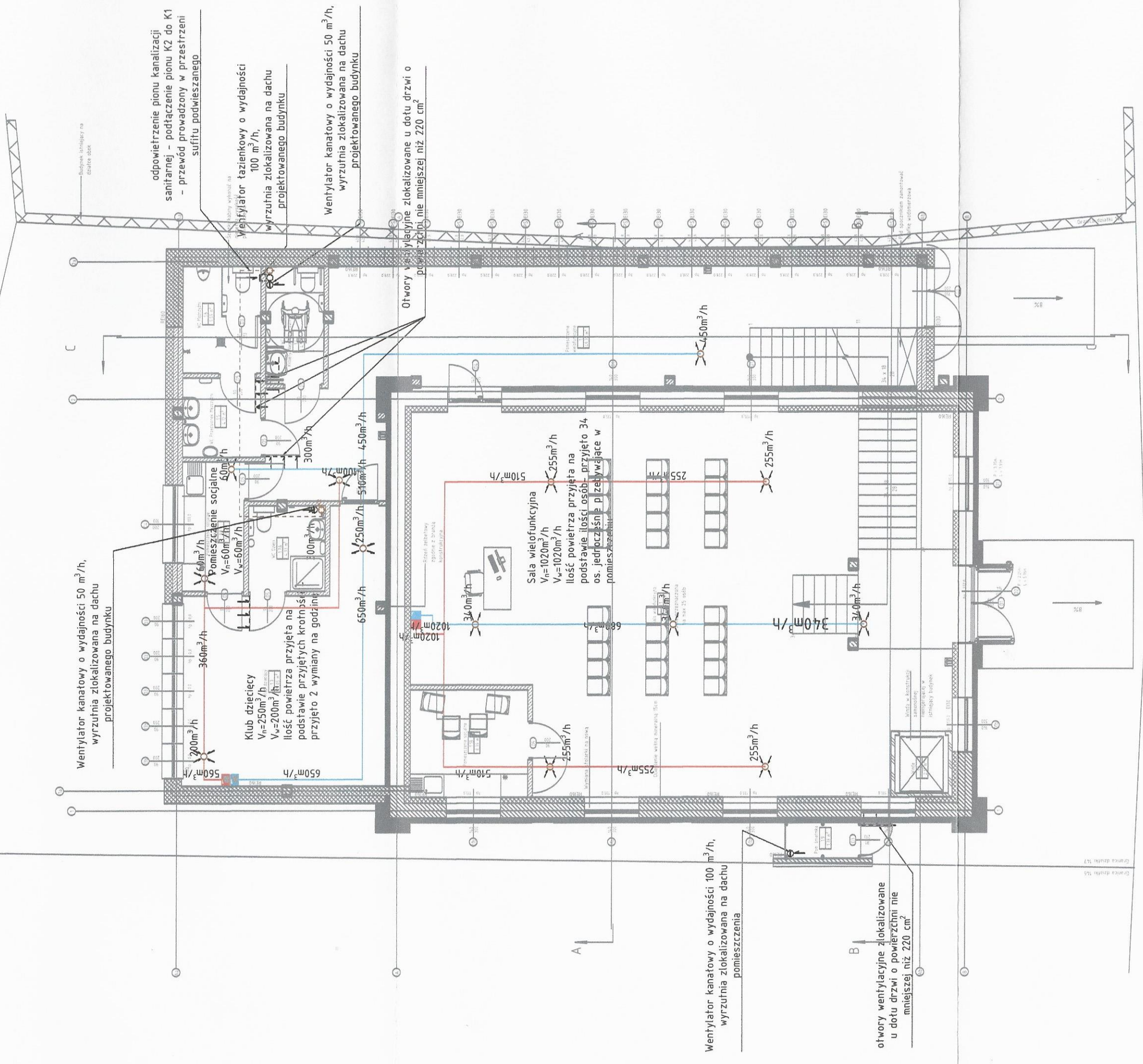

LEGENDA:
 wywiewniki - wentylacja mechaniczna
 nawiewniki - wentylacja mechaniczna
 przewody instalacji wentylacji mechanicznej - wywiew
 przewody instalacji wentylacji mechanicznej - nawiew

Uzgodniono pod względem wymagań higienicznych i zdrowotnych bez zastrzeżeń (z zastrzeżeniami)

Data: 28.11.2018
 Lp. opł. 381 x 118

mgr inż. Jolanta Dołęga
 rzeczoznawca ds. sanitarnych i higienicznych
 nr uprawnień 17-0110/00, w zakresie
 budownictwo przeładunkowe i ogólne
 bez obiektów wrażliwych i szkodliwych
 75-710 Koszalin, ul. Piłsudskiego 13
 tel. 094 346 29 8;

Rzut parteru - instalacja wentylacji mechanicznej
 skala 1:100

| | | |
|--|------------|---|
| BIURO PROJEKTOWE I NADZÓR BUDOWLANY Rychnowy 1b, 77-300 Człuchów tel. kom.: 663 922 034; fax: 597268037 e-mail: biuro@marcinbartos.pl; marcinbartos4@wp.pl; www.marcinbartos.pl | | Data: 19.11. 2018 r. |
| SANITARNA | | Skala: 1:100 |
| Temat: Rzut parteru - instalacja wentylacji mechanicznej | | Rys. nr: S-7 |
| Nazwa inwestycji: Zmiana zagospodarowania terenu polegająca na przebudowie, rozbudowie oraz zmianie sposobu użytkowania budynku o funkcji niemieszkalnej na Centrum Aktywności Lokalnej | | |
| Adres: WIECIBORK, dz. o nr ewid. 147, obręb ewid. Wiecibork 0003, jednostka ewid. Wiecibork 041304_4, powiat sepolński, gm. Wiecibork, województwo kujawsko - pomorskie | | |
| Wykonat: | Branża: | Imię i nazwisko, uprawnienia budowlane: |
| Projektant: | Sanitarna: | mgr inż. Daniel Wiśniewski Upr.: KUP/0152/PW0S/13 do projektowania w spec. sanitarnej |
| Projektant spr.: | Sanitarna: | mgr inż. Sebastian Gwary Upr.: POM/0287/PBS/15 do projektowania bez ograniczeń w spec. sanitarnej |

WPLYNEŁO
Urząd Miejski w Więcborku
22. MAR. 2019
nr rej. 3011
liczba zał.
Podpis: *Dędar*

Gmina Więcbork
Ul. Mickiewicza 22
89-410 Więcbork

Nakło nad Notecią 15-03-2019
MU/KA/L.dz. PEO19P053155

Uzgodnienie

dotyczy: Projekt zagospodarowania terenu dla inwestycji polegającej na przebudowie i rozbudowie oraz zmianie użytkowania budynku w m. Więcbork, obręb Więcbork 0003 - dz. nr 147

Odpowiadając na pismo z dnia 07.03.2019 r. (data wpływu 08.03.2019 r.) przesyłamy uzgodniony 1 egzemplarz projektu mapy sytuacyjnej z naniesioną siecią elektroenergetyczną.

Uwagi: uzgodnienie nie obejmuje lokalizacji złącza kablowo – pomiarowego oraz trasy WLZ

W przypadku kolizji urządzeń elektroenergetycznych z w/w inwestycją należy wystąpić do RD Nakło z wnioskiem o określenie warunków na ich przebudowę.

Przedłożenie mapy syt .uzgadnia się na następujących warunkach:

1. Istniejąca sieć elektroenergetyczna własność ENEA Operator Sp. z o.o. zaznaczono i opisano na mapie sytuacyjnej.
2. Zastrzegamy możliwość wystąpienia na terenie urządzeń i kabli niezainwentaryzowanych, wyłączonych z eksploatacji. Powyższy fakt należy niezwłocznie zgłosić do RD Nakło.
3. Wykonawca z 14 – dniowym wyprzedzeniem pisemnie powiadomi o rozpoczęciu prac RD Nakło i sprawdzi aktualność naniesień.
4. Przy prowadzeniu prac w razie odkrycia urządzeń elektroenergetycznych należy niezwłocznie powiadomić RD Nakło i po wyłączeniu urządzeń spod napięcia i pod nadzorem zabezpieczyć przed uszkodzeniem i osiadaniami ziemi poprzez nałożenie na odkryte kable na całej szerokości wykopu rur osłonowych dwudzielnych typu Arot. Skrzyżowania i zbliżenia wykonać zgodnie z obowiązującymi normami a przed zasypaniem zgłosić do odbioru.
5. ENEA Operator Sp. z o.o. informuje że nie będzie ponosiła kosztów przebudowy i poziomowania swoich urządzeń w przypadku zmiany rzędnych wysokości terenu w wyniku realizacji projektu.
6. Zobowiązuje się Inwestora i Wykonawcę robót do przeprowadzenia prac w sposób wykluczający możliwość powstania awarii sieci elektroenergetycznej na skutek prowadzenia tych prac.
7. Uzgodnienie jest ważne przez 6 miesięcy od daty wydania.
8. Niniejsze uzgodnienie jest niezbędnym załącznikiem do projektu.
9. W przypadku kolizji istniejącej sieci elektroenergetycznej z planowanymi robotami budowlanymi lub remontowymi w szczególności w przypadku zbliżenia się do urządzeń znajdujących się pod napięciem, przed przystąpieniem do pracy należy wystąpić do RD Nakło o wyłączenie w uzgodnionym terminie urządzeń elektroenergetycznych spod napięcia.

Z poważaniem

ENEA Operator Sp. z o.o.
Rejon Dystrybucji Nakło
Dyrektor
Marek Marszałek

Załączniki:

- 1) Mapa sytuacyjna 1-egz.
- 2) Zasady przetwarzania informacji 1-egz.

k/o
MU-a/a

Centrala

ENEA Operator Sp. z o.o.
60-479 Poznań, ul. Strzeszyńska 58

tel. +48 / 61 850 41 10
faks +48 / 61 850 44 47

NIP 782 237 71 60
REGON 300455398

kontakt@operator.enea.pl
www.operator.enea.pl

ENEA Operator Sp. z o.o.
Rejon Dystrybucji Nakło
89-100 Nakło, ul. Nowa 41A
tel. 052 587 14 01, faks 052 587 14 44
REGON 300453398, NIP 782-23-77-160

Nakło n/Not. Dnia: 15.03.2019

NANIESIENIE

Wygodzimew, zagospodarowana linia w 147
w miejscowości: Witkowo - obs. B 0003

Istniejącą i projektowaną sieć elektroenergetyczną naniesiono orientacyjnie.
Naniesione kable i urządzenia elektroenergetyczne stanowią majątek ENEA Operator Sp. Z o.o.

OZNACZENIA:
Granicę naniesienia

Linia napowietrzna: SN: Linia kablowa SN:
Linia napowietrzna nn: Linia kablowa nn :

Warunki naniesienia

1. Dokonać szczegółowego ustalania przebiegu tras kabli elektroenergetycznych na podstawie wykonania przekopów poprzecznych.
2. Ustala się 5 - metrową strefę ochronną z każdej strony kabli i podziemnych urządzeń elektroenergetycznych w której prace ziemne należy prowadzić sposobem ręcznym.
3. Skrzyżowania i zblżenia do istniejących oraz projektowanych urządzeń elektroenergetycznych wykonać zgodnie z PN-E - 05125 i PN-E-05100-1. W miejscach skrzyżowania kable elektroenergetyczne zabezpieczyć przed uszkodzeniem osłonami przy zastosowaniu rur ochronnych , dzielonych i przed zasypaniem zgłosić do sprawdzenia technicznego w REJONIE DYSTRYBUCJI NAKŁO .
4. W miejscach kolizji z urządzeniami elektroenergetycznymi , prace prowadzić pod nadzorem REJONU DYSTRYBUCJI NAKŁO. O przystąpieniu do robót , powiadomić pisemnie REJON DYSTRYBUCJI NAKŁO z 14 - dniowym wyprzedzeniem i sprawdzić aktualność naniesień oraz złożyć wniosek o wyłączenie urządzeń elektroenergetycznych na czas prowadzonych prac Kosztami nadzoru REJON DYSTRYBUCJI NAKŁO obciążą inwestora .
5. Po rozwiązaniu kolizji , dokonać metodą bezpośrednią jej inwentaryzacji geodezyjnej na koszt inwestora , którą w dniu odbioru technicznego należy przekazać do REJONU DYSTRYBUCJI NAKŁO.
6. Nie wykluca się istnienia w terenie nie zinwentaryzowanych kabli i urządzeń elektroenergetycznych czynnych i wyłączonych z eksploatacji . W przypadku wystąpienia takich urządzeń , należy niezwłocznie powiadomić o tym fakcie REJON DYSTRYBUCJI NAKŁO w celu określenia trybu postępowania z tym uzbrojeniem .
7. Zobowiązuje się inwestora budowlanego obiektu i wykonawcę robót do prowadzenia prac wykluczających możliwość powstania awarii sieci elektroenergetycznej oraz :
 - a. pokrycia kosztów usunięcia ewentualnej awarii i jej skutków .
 - b. poniesienia kosztów związanych z ewentualnym wstrzymaniem dostawy energii elektrycznej dla odbiorców ENEA S.A.
 - c. udzielenia pomocy materialnej i sprzętu w celu niezwłocznego usunięcia awarii i jej skutków .
 - d. powiadomienia na swój koszt odbiorców energii elektrycznej ENEA S.A., o przyczynach braku energii , w skutek ewentualnej awarii
8. Prace budowlane wykonywać w oparciu o aktualnie obowiązujące normy w tym zakresie .
9. Naniesienie stanowi integralną część projektu budowlanego w zakresie kolizji z siecią elektroenergetyczną .
10. W przypadku kolizji istniejącej sieci elektroenergetycznej z planowanymi robotami budowlanymi lub remontowymi w szczególności w przypadku zblżenia się do urządzeń znajdujących się pod napięciem , przed przystąpieniem do pracy należy wystąpić do RD Nakło o wyłączenie w uzgodnionym terminie urządzeń elektroenergetycznych spod napięcia.

UWAGI

Naniesienie ważne do dnia: 6 miesięcy od daty wydania

.....
podpis

.....
podpis

ENEA Operator Sp. z o.o.
Rejon Dystrybucji Nakło
89-100 Nakło, ul. Nowa 41A
tel. 052 587 14 01, faks 052 587 14 44
REGON 300453398, NIP 782-23-77-160

Obowiązek Informacyjny

Na podstawie art. 13 ust. 1 i ust. 2 oraz art. 14 ust. 1 i ust. 2 rozporządzenia Parlamentu Europejskiego i Rady (UE) 2016/679 z 27 kwietnia 2016 r. w sprawie ochrony osób fizycznych w związku z przetwarzaniem danych osobowych i w sprawie swobodnego przepływu takich danych oraz uchylenia dyrektywy 95/56/WE (dalej jako: „**RODO**”), informujemy Panią/Pana o sposobie i celu w jakim przetwarzamy Pani/Pana dane osobowe, a także o przysługujących Pani/Panu prawach wynikających z regulacji o ochronie danych osobowych.

1. Kto jest odpowiedzialny za przetwarzanie danych osobowych i z kim można się skontaktować?

Administratorem Pani/Pana danych osobowych jest ENEA Operator Spółka z ograniczoną odpowiedzialnością z siedzibą w Poznaniu, ul. Strzeszyńska 58, kod pocztowy: 60-479 Poznań („**OSD**”).

OSD wyznaczył osobę odpowiedzialną za przetwarzanie danych osobowych, tj. Inspektora Ochrony Danych, z którym można się skontaktować we wszystkich sprawach dotyczących przetwarzania danych osobowych oraz korzystania z praw związanych z przetwarzaniem danych:

- kierując korespondencją na adres: ENEA Operator Sp. z o.o. – Inspektor Ochrony Danych, ul. Strzeszyńska 58, 60-479 Poznań;
- poprzez kontakt elektroniczny, pod adresem e-mail: eop.iod@enea.pl.

2. Dlaczego przetwarzamy Pani/Pana dane osobowe i na jakiej podstawie prawnej? Jaki jest cel przetwarzania danych osobowych?

Przetwarzamy Pani/Pana dane osobowe zgodnie z postanowieniami RODO i polskich przepisów o ochronie danych osobowych. Przetwarzanie danych osobowych odbywać będzie się:

- dla wypełnienia zobowiązań umownych (art. 6 ust. 1 lit b RODO)
Dane są przetwarzane w celu wykonywania usługi dystrybucji energii elektrycznej do Pani/Pana w ramach realizacji:
 - a) umów o świadczenie usług dystrybucji zawartych z Odbiorcami lub w celu realizacji działań przed zawarciem takich umów, które są wykonywane na wniosek Odbiorcy lub
 - b) umów kompleksowych, w tym rezerwowych umów kompleksowych, zawartych przez Sprzedawców z Odbiorcami lub w celu realizacji działań przed zawarciem takich umów, które są wykonywane na wniosek Odbiorcy;Dane są przetwarzane także w celu realizacji udzielonego OSD przez Panią/Pana pełnomocnictwa do zawarcia rezerwowej umowy kompleksowej.
- w oparciu o Pani /Pana wyraźną zgodę (art. 6 ust. 1 lit a RODO)
Jeśli wyraził (-a) Pan/pani zgodę na przetwarzanie danych osobowych w określonych celach (np. w celach prowadzenia badań opinii publicznej, promocji i konkursów), OSD jest uprawniony do przetwarzania tych danych na podstawie takiej zgody. Zgoda może zostać wycofana w dowolnym momencie. Wycofanie zgody nie wpływa na zgodność z prawem przetwarzania danych do czasu wycofania zgody.
- do celów wynikających z prawnie uzasadnionych interesów realizowanych przez OSD lub stronę trzecią (art. 6 ust. 1 lit f RODO)
Jeśli zajdzie taka potrzeba, przetwarzamy dane, w celu ochrony prawnie uzasadnionych interesów własnych lub stron trzecich. Przykłady tego obejmują:
 - przetwarzanie danych osób działających na rzecz klientów,
 - zapewnienie bezpieczeństwa informatycznego,
 - badanie satysfakcji klientów,
 - dochodzenie roszczeń oraz obronę przed roszczeniami,
 - marketing bezpośredni produktów i usług.

3. Komu możemy przekazywać dane osobowe?

Dane osobowe mogą być udostępniane innym odbiorcom tych danych, w szczególności Sprzedawcy i Sprzedawcy rezerwowemu, w celu wykonania umowy z Panią/Panem lub zrealizowania udzielonego pełnomocnictwa do zawarcia rezerwowej umowy kompleksowej, w celu wykonania ciążącego na OSD obowiązku prawnego, w oparciu o zgodę Pani/Pana zgodę lub dla celów wynikających z prawnie uzasadnionych interesów administratora lub strony trzeciej.

Jeżeli Pani/Pan są Odbiorcą, OSD udostępni Pani/Pana dane pomiarowe Sprzedawcy lub Sprzedawcy rezerwowemu, z którymi Pani/Pan ma zawartą umowę sprzedaży oraz podmiotowi odpowiedzialnemu za bilansowanie handlowe takiego Sprzedawcy lub Sprzedawcy rezerwowego.

Jeżeli Pani/Pan są Wytwórcą, OSD udostępni Pani/Pana dane pomiarowo-rozliczeniowe Kupującemu oraz podmiotowi odpowiedzialnemu za Pani/Pana bilansowanie handlowe.

Jeżeli Pani/Pan są Wytwórcą, OSD udostępni Pani/Pana dane zawarte w Pani/Pana wniosku o wydanie świadectwa pochodzenia Prezesowi URE.¹

Odbiorcami mogą być ponadto w szczególności: upoważnieni pracownicy, biura informacji gospodarczej, instytucje kredytowe i płatnicze; podmioty świadczące na rzecz OSD usługi w zakresie: odczytów i pozyskiwania danych pomiarowych, przeprowadzania kontroli, remontów i usuwania awarii, prowadzenia rozliczeń, dochodzenia należności, obsługi i utrzymania systemów informatycznych.

Ponadto dane mogą być przekazywane podmiotom przetwarzającym dane osobowe na zlecenie OSD i ich upoważnionym pracownikom, przy czym takie podmioty przetwarzają dane na podstawie umowy z OSD i wyłącznie zgodnie z poleceniami OSD oraz pod warunkiem zachowania poufności.

¹ Nie dotyczy prosumenta.

4. Czy Pani/Pana dane osobowe zostaną przesłane do państwa trzeciego (poza Unię Europejską)?

Dane nie są przekazywane do odbiorców w krajach spoza Unii Europejskiej ("państwa trzecie").

5. Jak długo będą przetwarzane (przechowywane) Pani/Pana dane?

Dane osobowe będą przetwarzane przez okres niezbędny do realizacji celów przetwarzania wskazanych w ust. 2, tj.:

- w zakresie realizacji zawartej z OSD umowy o świadczenie usług dystrybucji lub zawartej ze Sprzedawcą umowy kompleksowej lub rezerwowej umowy kompleksowej – do czasu zakończenia ich realizacji, a po tym czasie przez okres wymagany przez przepisy prawa lub dla realizacji ewentualnych roszczeń;
- w zakresie realizacji udzielonego przez Panią/Pana pełnomocnictwa do zawarcia rezerwowej umowy kompleksowej – do czasu jego wygaśnięcia, a po tym czasie przez okres wymagany przez przepisy prawa lub dla realizacji ewentualnych roszczeń;
- w zakresie wypełniania zobowiązań prawnych ciążyących na OSD w związku z prowadzeniem działalności i realizacją zawartych umów – do czasu wypełnienia tych obowiązków przez OSD;
- w zakresie marketingu bezpośredniego realizowanego w oparciu o zgodę do czasu wycofania zgody na takie przetwarzanie;
- z poszanowaniem Pani/Pana praw i wolności, do czasu wypełnienia prawnie uzasadnionych interesów OSD stanowiących podstawę tego przetwarzania lub do czasu wniesienia przez Panią/Pana sprzeciwu wobec takiego przetwarzania, o ile nie występują prawnie uzasadnione podstawy dalszego przetwarzania danych.

6. Jakie prawa przysługują Pani/Panu aby dane osobowe były adekwatnie chronione?

Ma Pani/Pan prawo do:

- żądania dostępu do swoich danych osobowych oraz prawo do ich sprostowania, ograniczenia przetwarzania danych osobowych lub do ich usunięcia,
- w zakresie, w jakim podstawą przetwarzania danych osobowych jest zgoda, ma Pani/Pan prawo wycofania w dowolnym momencie udzielonej wcześniej zgody na przetwarzanie danych osobowych,
- wniesienia w dowolnym momencie sprzeciwu wobec przetwarzania danych osobowych:
 - z przyczyn związanych z Twoją szczególną sytuacją, gdy OSD przetwarza dane do celów wynikających z prawnie uzasadnionych interesów (art. 21 ust. 1 RODO),
 - w celach związanych z marketingiem bezpośrednim, w tym wobec profilowania w celach marketingowych w zakresie, w jakim przetwarzanie Twoich danych jest związane z marketingiem bezpośrednim (art. 21 ust. 2 RODO),
- żądania przeniesienia danych osobowych, przetwarzanych w celu zawarcia i wykonywania umowy lub przetwarzanych na podstawie zgody. Przeniesienie polega na otrzymaniu od OSD Pani/Pana danych osobowych, w ustrukturyzowanym, powszechnie używanym formacie nadającym się do odczytu maszynowego i przesłaniu takich danych innemu administratorowi danych. Uprawnienie do przenoszenia danych nie dotyczy danych, które stanowią tajemnicę przedsiębiorstwa OSD,
- wniesienia skargi do organu nadzorczego, tj. do Prezesa Urzędu Ochrony Danych Osobowych, w przypadku uznania, iż przetwarzanie Pani/Pana danych osobowych narusza przepisy RODO.

7. Czy mam obowiązek dostarczyć dane osobowe?

Aby umożliwić zawarcie i realizację umowy o świadczenie usług dystrybucji lub umowy kompleksowej, a także realizację pełnomocnictwa i zawarcie w Pani/Pana imieniu rezerwowej umowy kompleksowej, jest Pani/Pan zobowiązany do podania swoich danych osobowych. W takim przypadku podanie danych jest warunkiem zawarcia umowy o świadczenie usług dystrybucji lub umowy kompleksowej oraz realizacji pełnomocnictwa i zawarcia w Pani/Pana imieniu rezerwowej umowy kompleksowej.

8. Źródło pochodzenia Pani/Pana danych osobowych. Czyli, skąd pozyskujemy Pani/Pana dane osobowe i jakie są ich kategorie?

Przed wszystkim gromadzone przez OSD dane osobowe pochodzą bezpośrednio od odbiorców. OSD przetwarza także pewne kategorie danych osobowych, które nie zostały uzyskane bezpośrednio od Pani/Pana. Przykładami takich kategorii są: dane personalne (identyfikujące Panią/Pana), dane kontaktowe, dotyczące istniejących zobowiązań.

Dane osobowe mogą zostać pozyskane m.in.:

- od Sprzedawcy lub Sprzedawcy rezerwowej energii elektrycznej, z którym Pani/Pan ma zawartą umowę,
- z biur informacji gospodarczej,
- od osoby reprezentującej Panią/Pana na podstawie udzielonego pełnomocnictwa,
- od podmiotów, którym Pan/Pani udzielił(-a) zgody na ich przekazanie,
- z Systemu Elektronicznego Książ Wieczystych.

W odniesieniu do danych osobowych przedsiębiorców, przedmiotowe dane pozyskujemy również z innych źródeł publicznych, w których dane dotyczące przedsiębiorców są gromadzone, tj.: Krajowego Rejestru Sądowego, Centralnej Ewidencji Działalności Gospodarczej czy podobnych źródeł zlokalizowanych w innych krajach oraz od podmiotów prywatnych specjalizujących się w zbieraniu i udostępnianiu informacji o przedsiębiorcach. W przypadku danych osobowych osób reprezentujących przedsiębiorców lub też działających na ich rzecz, dane pozyskujemy zarówno z wyżej wymienionych źródeł, jak i od samych przedsiębiorców.

9. W jakim stopniu korzystamy z automatycznego podejmowania decyzji, w tym profilowania?

Przetwarzanie Pani/Pana danych osobowych może odbywać się w sposób zautomatyzowany, nie wiąże się jednak ze zautomatyzowanym podejmowaniem decyzji, w tym z profilowaniem.

ZAGOSPODAROWANIE DZIAŁKI O NR EWID. 147

Skala 1:500

...polegająca na przebudowie, rozbudowie
i/a budynku o funkcji niemieszkalnej na

Więcbork 0003, jednostka ewid. Więcbork
jewództwo kujawsko - pomorskie
2, 89-410 Więcbork

Uzgodniono w
Enea Operator Sp. z o.o.
Rejon Dystrybucji Nakiło
Primo nisz znak
MUKA/K.dz. PE019.P053.155
dnia 15.03.2019

Mapa do celów projektowych

Nr ewid. zgł.GN.6640.120.2017
Skala mapy 1:500
Jednostka ewidencyjna:Więcbork 041304_4
Obreb ewidencyjny:Więcbork 0003
Działka nr 147
Mapa 344.314.093.4
Układ geodezyjny:1965/3,Kronsztadt
Sępólno Krajeńskie 25.04.2018 r.

| DANE INWESTYCJI | |
|-------------------|---|
| Nazwa inwestycji: | Zmiana zagospodarowania terenu polegająca na przebudowie, rozbudowie oraz zmianie sposobu użytkowania budynku o funkcji niemieszkalnej na Centrum Aktywności Lokalnej |
| Adres inwestycji: | dz. o nr ewid. 147, obreb ewid. Więcbork 0003, jednostka ewid. Więcbork 041304_4, powiat sępoleński, województwo kujawsko - pomorskie |
| Inwestor: | Gmina Więcbork, ul. Mickiewicza 22, 89-410 Więcbork |

BILANS TERENU DZIAŁKI NR 147

| | |
|--|-----------------------------|
| Istniejąca powierzchnia zabudowy | 172,92 m ² |
| Projektowana powierzchnia zabudowy | 138,74 m ² |
| Catkowiła powierzchnia zabudowy | 311,66 m² |
| Istniejąca powierzchnia utwardzeń | 0,00 m ² |
| Projektowana powierzchnia utwardzeń | 71,23 m ² |
| Catkowiła powierzchnia utwardzeń | 71,23 m² |
| Powierzchnia terenu biologicznie czynnego | 111,11 m ² |
| Powierzchnia terenu objętego liniami rozgraniczającymi | 494,00 m ² |

Wskaźnik powierzchni zabudowy wynosi 63,09%
Wskaźnik terenu biologicznie czynnego wynosi 22,49% > 10%

Oświadczam, że część rysunkowa projektu Zagospodarowania działki nr 147 dla inwestycji o nazwie: Zmiana zagospodarowania terenu polegająca na przebudowie, rozbudowie oraz zmianie sposobu użytkowania budynku o funkcji niemieszkalnej na Centrum Aktywności Lokalnej na działce o nr ewid. 147, obreb ewid. Więcbork 0003, jednostka ewid. Więcbork 041304_4, powiat sępoleński, województwo kujawsko - pomorskie sporządzono na kopii mapy do celów projektowych poświadczonej za zgodność z oryginałem.

mgr inż. arch. Tomasz Wolanin
upr.: 64/07/DOIA
do projektowania bez ograniczeń w spec. architektonicznej

| BIURO PROJEKTOWE I NADZÓR BUDOWLANY | | Data: | |
|---|-----------------|--|----------|
| Rychnowy1b, 77-300 Cztuchów | | 19.11. | |
| tel. kom.: 663 922 034; fax: 597268037 | | 2018r. | |
| e-mail: biuro@marcinbartos.pl; marcinbartos4@wp.pl; www.marcinbartos.pl | | | |
| ZAGOSPODAROWANIE | | Skala: | Rys. nr: |
| | | 1:500 | 1 |
| Temat: Zagospodarowanie działki nr 147 | | | |
| Nazwa inwestycji: Zmiana zagospodarowania terenu polegająca na przebudowie, rozbudowie oraz zmianie sposobu użytkowania budynku o funkcji niemieszkalnej na Centrum Aktywności Lokalnej | | | |
| Adres: dz. o nr ewid. 147, obreb ewid. Więcbork 0003, jednostka ewid. Więcbork 041304_4, powiat sępoleński, województwo kujawsko - pomorskie | | | |
| Wykonał: | Branża: | Imię i nazwisko, uprawnienia budowlane: | Podpis: |
| Projektant: | Architektura: | mgr inż. arch. Tomasz Wolanin Upr.: 64/07/DOIA do projektowania bez ograniczeń w spec. architektonicznej | |
| Projektant: | Konstrukcja: | mgr inż. Marcin Bartoś Upr.: POM/0112/P00K/13 do proj. bez ograniczeń w spec. konstrukcyjnej | |
| Projektant: | Sanitarna: | mgr inż. Daniel Wiśniewski upr.: KUP/0152/PWOS/13 do projektowania w spec. sanitarnej | |
| Projektant: | Elektryczna: | inż. Zenon Trąbata upr.: NB-7210/25/79 do proj. w spec. elektrycznej | |
| Projektant: | Teletechniczna: | Stefan Kononowicz Upr.: UAN-KZ-7210/248/87 do projektowania w spec. teletechnicznej | |

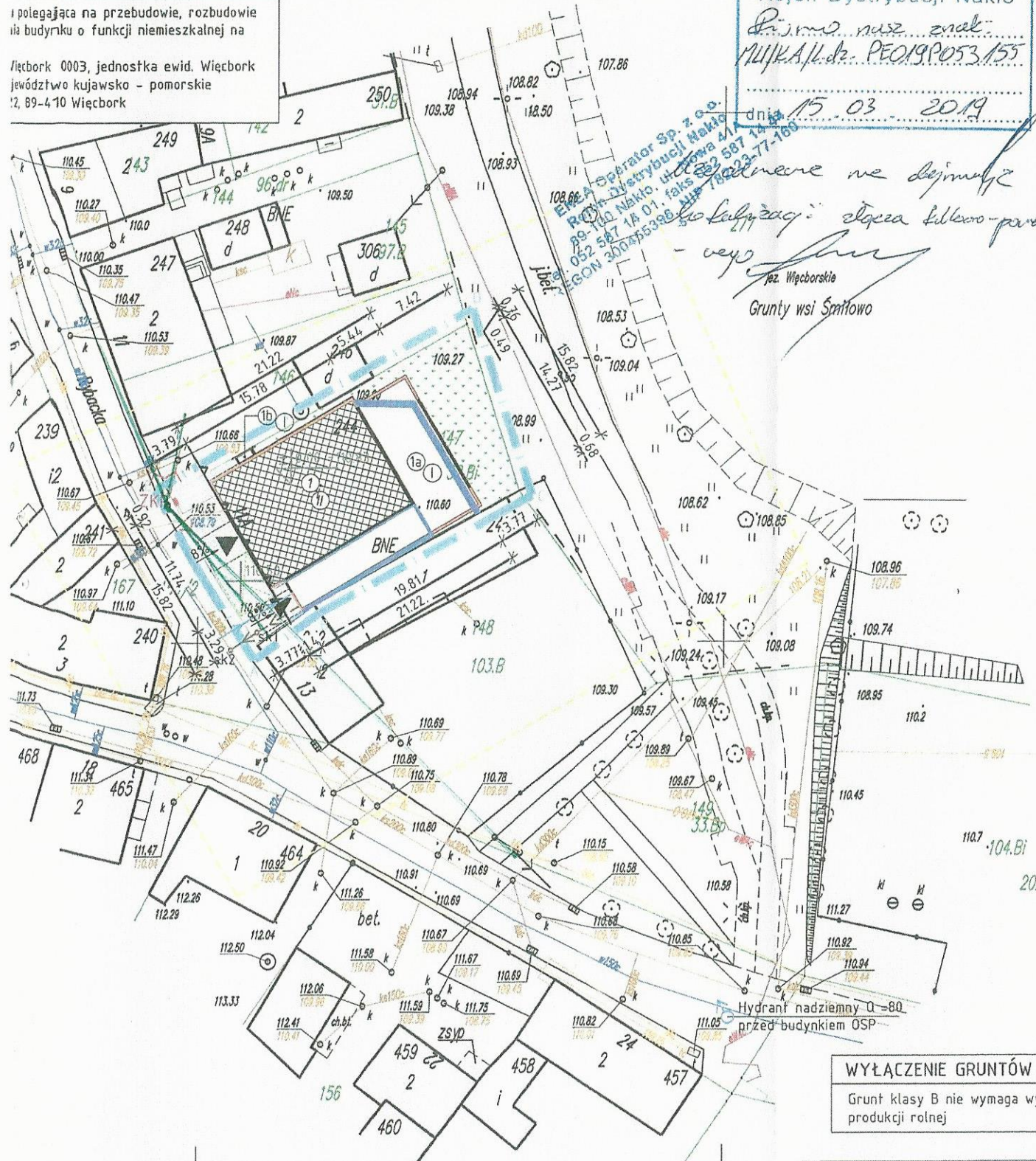

Zastrzegam się, że opracowana mapa może nie zawierać informacji o przebiegu przewodów podziemnych, których z powodu braku danych z instalacji brzożowych oraz stosowanych metod pomiaru ujawnienie jest niemożliwe.

? Wykonanie niniejszej mapy nie było poprzedzone ustaleniami dotyczącymi ewentualnych służebności gruntowych obciążających grunty położone w granicach projektowanej inwestycji budowlanej?

LEGENDA DO NINIEJSZEGO OPRACOWANIA

- A,B,C,D Zakres opracowania
- Nieprzekraczalna linia zabudowy zgodnie z Decyzją o warunkach zabudowy w linii istniejącego budynku
- 1 Istniejący budynek podlegający przebudowie, rozbudowie oraz zmianie sposobu użytkowania na centrum aktywności lokalnej
- 1a Rozbudowa budynku nr 1
- 1b Rozbudowa budynku nr 1 - pomieszczenie na śmietnik
- Ściany oddzielenia przeciwpożarowego zgodnie z rysunkami architektonicznymi
- Projektowane wejścia do budynku
- Projektowane elementy murów do rozbiórki
- Projektowane utwardzenia
- Teren biologicznie czynny działki
- Projektowana zaliczkowa wewnętrzna linia zasilająca 0,4 kV YKXS 4x16 mm²
- Projektowana napowietrzna linia telefoniczna XzTKMXPwn 2x2x0,5
- Projektowana zewnętrzna instalacja kanalizacji sanitarnej

WYŁĄCZENIE GRUNTÓW Z PRODUKCJI ROLNEJ

Grunt klasy B nie wymaga wyłączenia gruntów z produkcji rolnej

Przyłącza wg odrębnego opracowania: wg odrębnego opracowania inwestor skorzysta z art. 29a ustawy - Prawo budowlane (bez zgłoszenia) albo z procedury przewidzianej w art. 30 ustawy - Prawo budowlane (ze zgłoszeniem). Wybór procedury pozostawia się inwestorowi. Inwestor jest zobowiązany wykonać przyłącza do czasu odbioru budynku.

LEGENDA WG ODREBNEGO OPRACOWANIA

- Projektowane przyłącze wodociągowe
- Projektowane przyłącze kanalizacji sanitarnej PVC160
- Projektowana rewizyjna studzienka kanalizacji sanitarnej PP425
- Projektowana rewizyjna studzienka kanalizacji sanitarnej DN1000 - wykonana z kręgów betonowych
- ZKP Projektowane złącze kablowo-pomiarowe 0,4kV (wg odrębnego opracowania)

5973000.00

157

185 i

WOJEWÓDZKI URZĄD
OCHRONY ZABYTKÓW W TORUNIU
DELEGATURA W BYDGOSZCZY
85-102 BYDGOSZCZ, ul. Jezulicka 2
tel./fax 52 322 49 68, 52 322 44 17
NIP 663.16.21.709 REGON 096740463

Bydgoszcz 19 marca 2019 r.

WUOZ.DB.WZN.5152.2.2019.ACHB.

Urząd Miejski w Więcborku
ul. Mickiewicza 22
89-410 Więcbork

W nawiązaniu do pisma z dnia 12.03.2019 r. w sprawie zaopiniowania inwestycji polegającej na przebudowie, rozbudowie oraz zmianie sposobu użytkowania budynku o funkcji niemieszkalnej (dawnego kościoła ewangelickiego) na Centrum Aktywności Lokalnej na terenie działki nr 147 obręb 3 Więcbork, przy ul. Rybackiej 11A, gm. Więcbork, Wojewódzki Urząd Ochrony Zabytków w Toruniu Delegatura w Bydgoszczy z konserwatorskiego punktu widzenia **opiniuje pozytywnie** przedmiotową inwestycję.

opinia konserwatorska nr 198 / 2019 z dnia 28.02.2019 r.

Budynek dawnego kościoła ewangelickiego przy ul. Rybackiej 11a w Więcborku ujęty jest w wojewódzkiej ewidencji zabytków województwa kujawsko-pomorskiego. Do głównych założeń konserwatorskich związanych z planowanymi pracami przy obiekcie należy ochrona zabytkowej substancji oraz uwypuklenie walorów historycznych w celu jej ekspozycji. Przy planowanych działaniach inwestycyjnych należy zminimalizować ingerencję w substancję zabytkową.

Jednocześnie informujemy, że pozytywna opinia konserwatorska nie zwalnia inwestora od uzyskania odpowiedniego zezwolenia, od właściwego organu administracji architektoniczno - budowlanej, wymaganego przepisami prawa.

Podstawa prawna: Ustawa o ochronie zabytków i opiece nad zabytkami z dnia 23 lipca 2003r. (Dz. U. z 2018, poz.2067 z późn. zm.)

Kierownik Delegatury

mgr Elżbieta Dygaszewicz

Stan projektowany
 Elewacje kolorystyka
 Skala 1 : 100

WOJEWÓDZKI URZĄD
 OCHRONY ZABYTKÓW W TORUNIU
 DELEGATURA W BYDGOSZCZY
 85-101 00 00 00 00 ul. Jezuicka 2
 tel./fax 52 322 46 59, 52 322 44 17
 KUP 540 48 2 1 700 - WITCZAK DOKUMENTACJA

opis nr 1018/2019
 z dnia 28.02.2019r.
 Kierownik Delegatury
 mgr Elżbieta Dycaszewicz

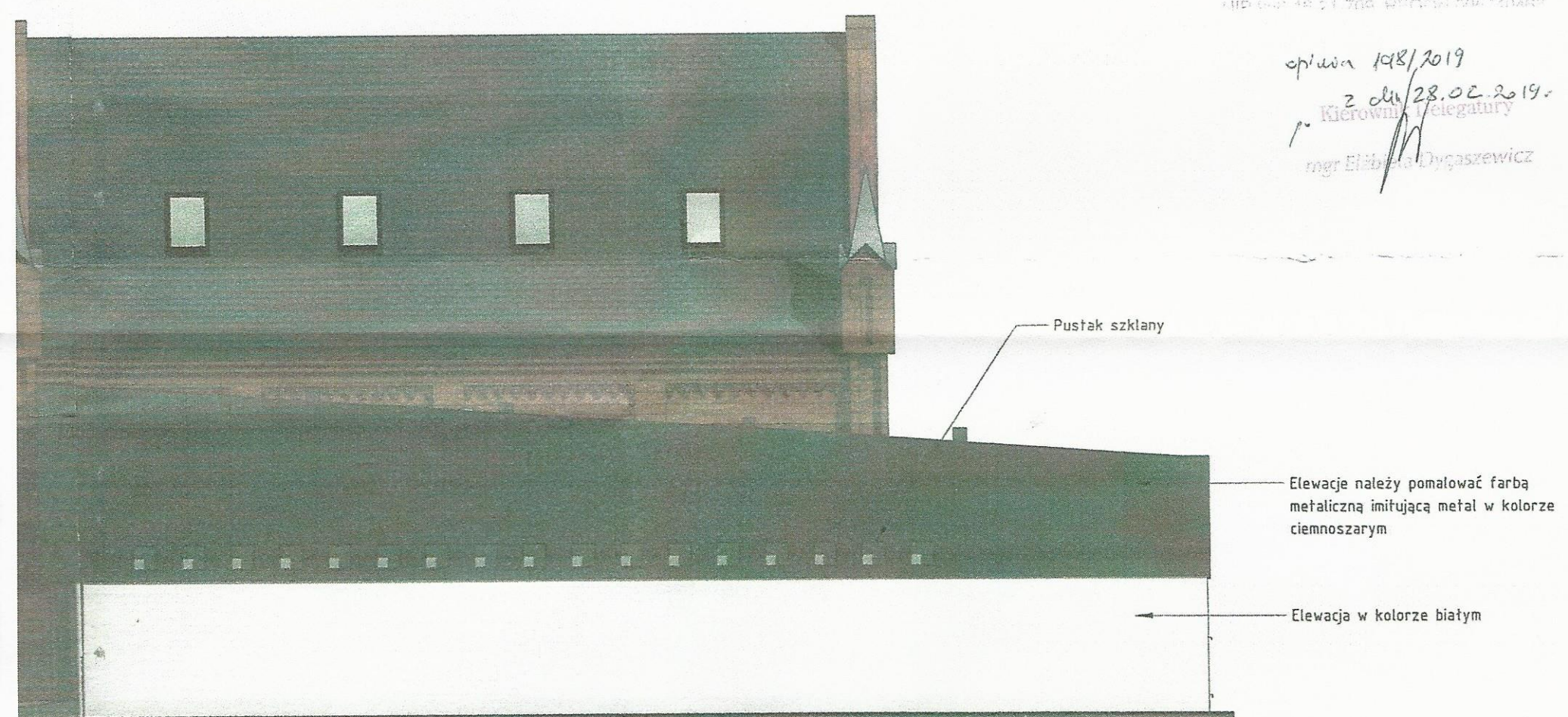
ACJA I BOCZNA
 CNO-ZAACHODNIA



UWAGI

SKALA -

Zgodnie z wytycznymi Wojewódzkiego Urzędu Ochrony Zabytków w Toruniu, Delegatura w Bydgoszczy należy:

- zastosować stolarki okienne i drzwiowe drewniane o formach i podziałach nawiązujących do stolarok pierwotnych
- elewację południowo-zachodnią części rozbudowywanej (frontową) - wskazane jest by wykonać w całości ze szkła lub metalu - UWAGA! Elewację tą należy pokryć farbą metaliczną imitującą powierzchnię metalu
- elewację budynku dawnego kościoła wraz z detalami architektonicznymi należy zachować w niezmienionej formie - ceglane lico elewacji i detale architektoniczne należy poddać konserwacji w oparciu o program konserwatorski

WACJA BOCZNA
 DNIOWO-WSCHODNIA

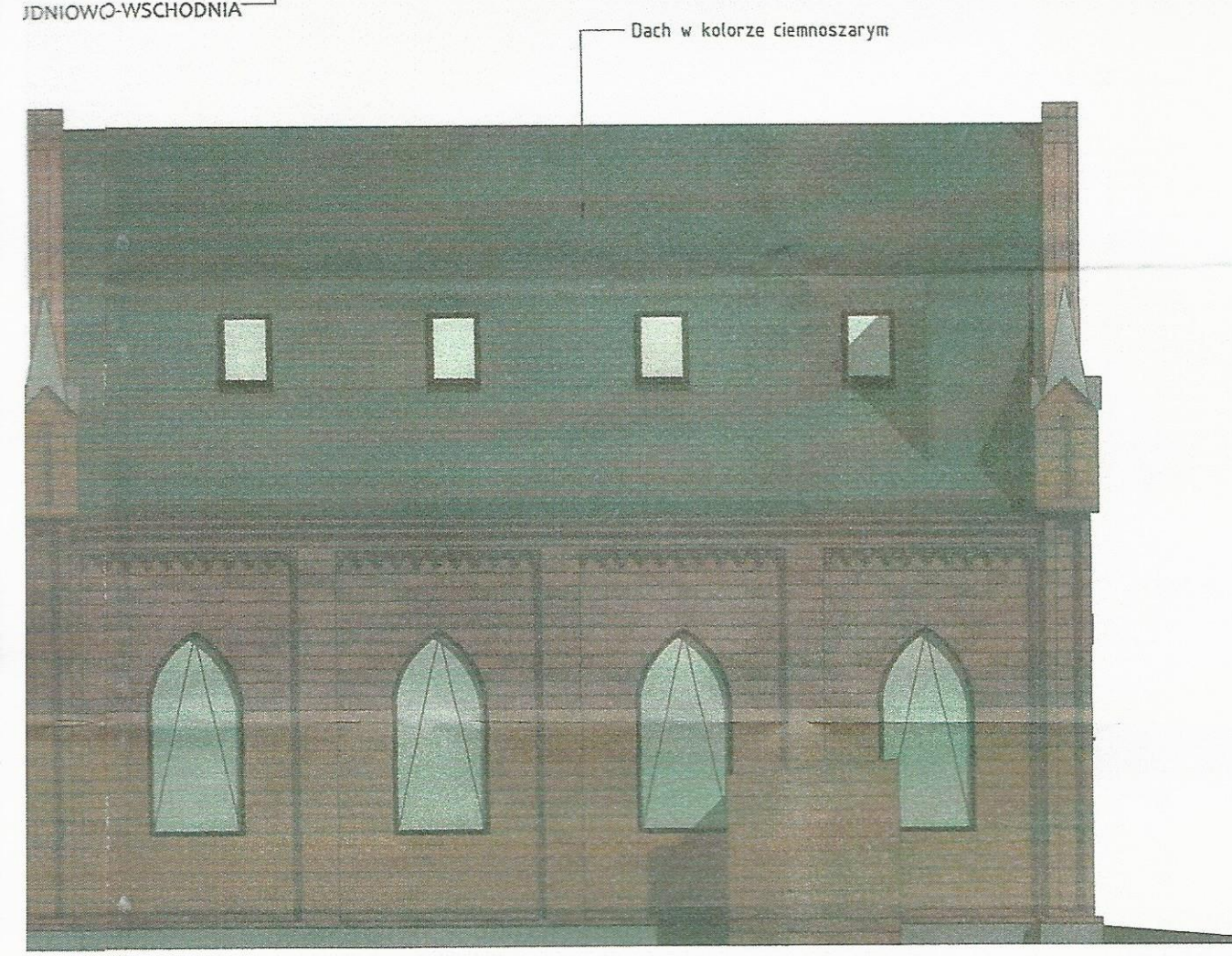

| | | |
|--|---|--|
| BIURO PROJEKTOWE I NADZÓR BUDOWLANY Rychnowy 1b, 77-300 Cztuchów tel. kom.: 663 922 034; fax: 597268037 e-mail: biuro@marcinbartos.pl; marcinbartos4@wp.pl; www.marcinbartos.pl | | Data: 19.11.2018 |
| ARCHITEKTURA, KONSTRUKCJA | | Skala: 1 : 100 |
| Temat: Elewacje kolorystyka | | Rys. nr: A7 |
| Nazwa inwestycji: | Zmiana zagospodarowania terenu polegająca na przebudowie, rozbudowie oraz zmianie sposobu użytkowania budynku o funkcji niemieszkalnej na Centrum Aktywności Lokalnej | |
| Adres: | dz. o nr ewid. 147, obręb ewid. Więcbork 0003, jednostka ewid. Więcbork 041304_4, powiat sepołeński, województwo kujawsko - pomorskie | |
| Projektant | Architektura | mgr inż. arch. Tomasz Wolanin Upr. 64/07/DDIA Do proj. w spec. architektonicznej |
| Projektant spr. | Architektura | mgr inż. arch. Kamila Steinke-Libera Upr. 231/P00KK/iv/2017 Do proj. w spec. architektonicznej |
| Projektant | Konstrukcja | mgr inż. Marcin Bartoś Upr.: POM/0112/P00K/13 do proj. bez ograniczeń w spec. konstrukcyjnej |
| Projektant | Konstrukcja | mgr inż. Maciej Burglin Upr.: POM/0131/P00K/09 |

85

195