

STAROSTA SEPOLIŃSKI  
ul. Kosciuszki 139  
89-400 Sepólno Krajeńskie

# RYSUNKI TECHNICZNE

# PROJEKT ZAGOSPDAOROWANIA TERENU DZIAŁEK O NR

## EWID.: 221/17, 221/10

Skala 1:500

STAROSTA SĘPOLEŃSKI  
ul. Kościuszki 11  
89-400 Sepólno Krajeńskie  
ZAŁĄCZNIK DO DECYZJI  
ZNAK AB.6410, 52.1014  
Z DNIA 25.04.2017r.  
Z up. STAROSTY

mgr inż. Tomasz Bondarczyk  
Dyrektor Wydziału  
Architektury, Budownictwa i Rozwoju

**Nazwa inwestycji:** Przebudowa budynku Wiejskiego Domu Kultury w Sypniewie wraz z budową infrastruktury towarzyszącej, obręb Sypniewo, gm. Więcbork  
**Lokalizacja:** Sypniewo, gm. Więcbork  
teren działek o nr ewid. 221/17, 221/10  
**Inwestor:** Gmina Więcbork, ul. Mickiewicza 22, 89-410 Więcbork

### ZAKRES INWESTYCJI

#### NAWIERZCHNIE

- NAWIERZCHNIA BEZPIECZNA RAL 8022 - 94.11m<sup>2</sup>
- NAWIERZCHNIA BEZPIECZNA RAL 3016 - 134.03m<sup>2</sup>
- MACZKA CEGLANA - 599.46m<sup>2</sup>
- CHODNIK: kostka szara gr 6cm
- JEZDNI, PARKINGI: kostka szara gr. 8cm
- NAWIERZCHNIA ŻWIROWA
- PŁYTY KAMIENNE W ŚCIEŻCE
- TRAWNIK - 865.69m<sup>2</sup>
- PIASEK UBITY - 235.81m<sup>2</sup>
- ISTNIEJĄCE UTWARDZENIE DO ADAPTACJI: kostka polbruk

#### ZIELEŃ

- DRZEWO PROJEKTOWANE
- KRZEWY PROJEKTOWANE
- ŻYWOPŁOT PROJEKTOWANY

#### BUDYNKI I WYPOSAŻENIE

- 1 BUDYNEK OBJĘTY OPRACOWANIEM - PRZEBUDOWA I REMONT  
powierzchnia zabudowy: 490,16 m<sup>2</sup> (tolerancja 10% zachowana - przyrost 3,90%)
- 2 Projektowana sztuczna nawierzchnia z maczki ceglanej
- 3 Projektowana nawierzchnia - piasek ubity
- 4 Projektowana nawierzchnia bezpieczna
- 5 Elementy małej architektury + nawierzchnia z trawy naturalnej  
URZĄDZENIA:  
1 - BIEGACZ  
2 - ORBITREK  
3 - WIOŚLARZ
- 6 MIEJSCE NA OGNISKO ogrodzone niskim murkiem H=45cm
- 7 Wiata pow. 16m<sup>2</sup> z nawierzchnią jak chodnik

22/8 proj. estetycznie urządzone miejsce na pojemniki służące do czasowego gromadzenia segregowanych odpadów stałych z zamykanymi otworami wrzutowymi z uwzględnieniem możliwości segregacji, w odległości ponad 10m od okien i drzwi do budynków z pomieszczeniami na pobyt ludzi oraz ponad 3m od granicy z sąsiednią działką  
- proj. 3 miejsca parkingowe o wym. 2,3x5,0m i 1 miejsce o wym. 3,6x5,0m dla osoby niepełnosprawnej w odległości ponad 7m od granicy z sąsiednią działką budowlaną (odległości od budynku nie dotyczą, ponieważ nie jest to budynek mieszkalny i bud. zamieszkania zbiorowego)

- ▲ istniejące wejścia do budynku bez zmian
- △ projektowane wejścia do budynku
- projektowane ogrodzenie z furtkami i bramą
- istniejący wjazd na działkę bez zmian

#### MAŁA ARCHITEKTURA

- ŁAWKI
- KOSZ NA ODPADKI  
Kolumna aluminiowa chowana z kłapką gn. sitowe trójfazowe 16A 400V + 4 g. z bolcem 16A 230V IP67
- proj. oprawa TECE02/128LED/700mA/NW/5121/279W  
mocowana na słupie 9 metrowym wysięgnikiem o dł. 1m
- proj. oprawa PILZEO / 16LED / 700mA / NW / 5068 SYM / 38W  
mocowana na słupie 5 metrowym

proj. linia kablowa oświetlenia zewnętrznego  
YAKXS 4x10mm<sup>2</sup> - słupy oświetleniowe

Podwiadcza się, że niniejszy dokument został opracowany w wyniku prac geodezyjnych i kartograficznych. Zawiera operat techniczny wpisany do ewidencji materiałów państwowego zasobu geodezyjnego i kartograficznego.

Organ prowadzący państwowy zasób geodezyjny i kartograficzny: STAROSTA SĘPOLEŃSKI

Identyfikator ewidencyjny materiału technicznego: P.0413.2016.807

Data wpisania operatu technicznego do ewidencji materiałów zasobu: 05.10.2016

Imię, nazwisko i podpis osoby reprezentującej organ: Z up. STAROSTY

Adam Dryl  
Inspektor

Uzgodniono pod względem wymagań higienicznych i zdrowotnych bez zastrzeżeń (z załącznikiem)

19.12.2016  
31 XII 16

mgr inż. Jolanta Dąbka  
rzeczoznawca ds. sanitarnych i higienicznych  
nr uprawnień 172/1000000 w zakresie  
budownictwa przyśrodkowego i ogólnego  
bez obciążenia zawodowego  
75-710 Koszalin, ul. Słowackiego 42  
tel. 094 346 29 87

### ZA ZGODNOŚĆ Z ORYGINAŁEM

Projektant	Architektura:	mgr inż. arch. Alicja Erdmann Upr.: 63/POOKK/IV/2015 do projektowania bez ograniczeń w spec. architektonicznej	<i>Alicja</i>
------------	---------------	--	---------------

**Oświadczam, że projekt budowlany opracowano na kopii mapy do celów projektowych, która jest zgodna z oryginałem przyjętym do zasobu Ośrodka Dokumentacji Geodezyjnej i Kartograficznej pod numerem P.0413.2016.807**  
**ZA ZGODNOŚĆ Z ORYGINAŁEM**

Projektant	Architektura:	mgr inż. arch. Alicja Erdmann Upr.: 63/POOKK/IV/2015 do projektowania bez ograniczeń w spec. architektonicznej	<i>Alicja</i>
------------	---------------	--	---------------

BIURO PROJEKTOWE I NADZÓR BUDOWLANY Rychnowy 1b, 77-300 Człuchów tel. kom.: 663 922 034; 609 055 347; tel/fax: 597268037 e-mail: biuro@marcinbartos.pl; marcinbartos4@wp.pl; www.marcinbartos.pl		Data:	10.01.2017 r.
SANITARNA		Skala:	1:500
		Rys. nr:	01
Temat:	Projekt zagospodarowania terenu działki 221/17, 221/10		
Nazwa inwestycji:	Przebudowa budynku Wiejskiego Domu Kultury w Sypniewie wraz z budową infrastruktury towarzyszącej na terenie działek 221/17, 221/10		
Adres:	m. Sypniewo gm. Więcbork, dz. o nr. ewid. 221/17, 221/10		
Wykonał:	Branża:	Imię i nazwisko, uprawnienia budowlane:	Podpis:
Projektant	Architektura:	mgr inż. arch. Alicja Erdmann Upr.: 63/POOKK/IV/2015 do projektowania bez ograniczeń w spec. architektonicznej	<i>Alicja</i>
Projektant Spr.	Architektura:	mgr inż. arch. Tomasz Wolanin Upr.: 64/07/DOIA do projektowania bez ograniczeń w spec. architektonicznej	<i>TW</i>
Projektant	Konstrukcja:	mgr inż. Marcin Bartoś Upr.: POM/0112/POOK/13 do projektowania bez ograniczeń w spec. konstrukcyjnej	<i>B</i>
Projektant Spr.	Konstrukcja:	mgr inż. Maciej Burglin Upr.: POM/0131/POOK/09 do projektowania bez ograniczeń w spec. konstrukcyjnej	<i>MB</i>
Projektant	Sanitarna:	mgr inż. Daniel Wiśniewski Upr.: KUP/0152/PWOS/13 do projektowania w spec. sanitarnej	<i>DW</i>
Projektant Spr.	Sanitarna:	mgr inż. Sebastian Gwany Upr.: POM/0287/PBS/15 do projektowania bez ograniczeń w spec. sanitarnej	<i>SG</i>
Projektant	Elektryczna:	inż. Zenon Trąbala Upr.: NB-7210/253/79 do projektowania bez ograniczeń w spec. elektrycznej	<i>ZT</i>
Projektant Spr.	Elektryczna:	inż. Karol Gołębiowski Upr.: POM/0179/PWOE/08 do projektowania bez ograniczeń w spec. elektrycznej	<i>KG</i>

zestawieniem:  
inż. wstępny i zewnętrzny  
(terenu)

przewodów podziemnych, których z powodu braku danych z instytucji branżowych oraz stosowanych metod pomiaru ujawnienie jest niemożliwe.

" Wykonanie niniejszej mapy nie było poprzedzone ustaleniami dotyczącymi ewentualnych służebności gruntowych obciążających grunty położone w granicach projektowanej inwestycji budowlanej.

**GEODETA**  
Grzegorz Sys  
ipr. 15165

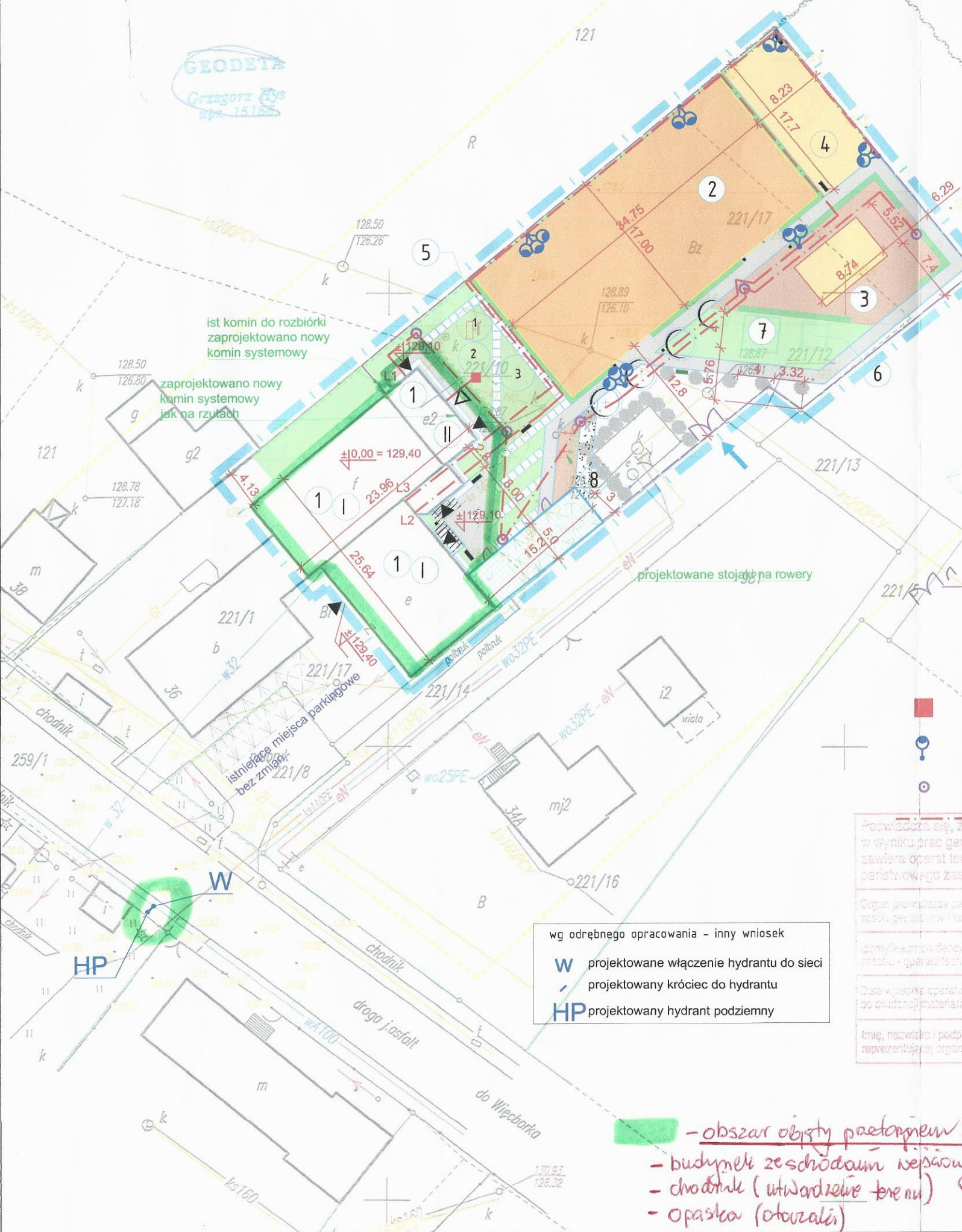

- ISTNIEJĄCE UTWARDZENIE**
- ZIELEŃ**
- ⊕ DRZEWO PROJEKTOWANE
  - KRZEWY PROJEKTOWANE
  - ŻYWOPIŁOT PROJEKTOWANY
- BUDYNKI I WYPOSAŻENIE**
- 1 BUDYNEK OBJĘTY OPRA...  
powierzchnia zabudowy:
  - 2 Projektowana sztuczna
  - 3 Projektowana nawierzchnia
  - 4 Projektowana nawierzchnia
  - 5 Elementy małej architektury
  - 6 naturalnej
  - 7 URZĄDZENIA:
  - 1 - BIEGACZ
  - 2 - ORBITREK
  - 3 - WIOŚLARZ
  - 6 MIEJSCA NA OGNISSKO og
  - 7 Wiata pow. 16m<sup>2</sup> z nawie
  - 8/8 proj. estetycznie urządza...  
czasowego gromadzenia...  
zamykanymi otworami w...  
segregacji, w odległości...  
budynków z pomieszczeń...  
granicz z sąsiednią działk...  
- proj. 3 miejsca parking...  
3,6x5,0m dla osoby niepe...  
granicz z sąsiednią działk...  
nie dotyczą, ponieważ nie...  
zamieszkania zbiorowego
- ▲ istniejące wejścia do bud...  
▲ projektowane wejścia do...  
- - - projektowane ogrodzenie...  
- - - istniejący wjazd na działk...
- MAŁA ARCHITEKTURA**
- ŁAWKI
  - KOSZ NA ODPADKI  
Kolumna aluminiowa chowana...  
400V + 4 g. z bolcem 16A 2...
  - proj. oprawa TECE02/128LED...  
mocowana na słupie 9 metr...  
proj. oprawa PILZEO / 16LED...  
mocowana na słupie 5 metr...
  - proj. linia kablowa oświetl...  
w wyniku prac geodezyjnych...  
zawiera operat techniczny wple...  
parishowego zasobu geodezyjnego i kartograficznego
- |  |                 |
|--|-----------------|
| Organ przewidujący załadowany...<br>zasobu geodezyjnego i kartograficznego | STAROSTA SE...  |
| Identyfikacja ewidencyjny...<br>zobowiązanie - opłata technicznego         | P.0419.20.16.80 |
| Data wypisania operatu technicznego...<br>do ewidencji materiałów w zasobu | 05.10.20...     |
| Imię, nazwisko i podpis osoby...<br>reprezentującej organ                  | Z up. STAR...   |
- Adrian Dr...  
Inspektor

wg odrębnego opracowania - inny wniosek

**W** projektowane włączenie hydrantu do sieci  
/ projektowany króciec do hydrantu

**HP** projektowany hydrant podziemny

**- obszar objęty przetargiem:**

- budynek ze schodami wejściowymi zewnętrzny
- chodnik (utwardzenie terenu)
- opaska (otoczenia)
- hydrant

BIURO PROJEKTOWE I NADZÓR BUDOWLANY

Grzegorz HYS  
ul. Koszuszki 23, 89-403 Sępólno K.  
tel./fax 52 285-25-74, tel. 609 679 95-  
tel. 609 679 95-  
tel. 609 679 95-

## Mapa do celów projektowych

Nr ewid. zgł. GN.6640.919.2016  
Skala mapy 1:500  
Jednostka ewidencyjna: Więcbork 041304\_5  
Obręb ewidencyjny: Sypniewo 0014  
Działka nr 221/17  
Mapa 344.311.223  
Układ geodezyjny: 1965/3, Kronsztadt 60  
Sępólno Krajeńskie 4.10.2016 r.

Zastrzeżenie: Mapa ta nie zawiera informacji o przebiegu przewodów podziemnych, których z powodu braku danych z inwentaryzacji branżowych oraz stosowanych metod pomiaru ujawnienie jest niemożliwe.

Wykonanie niniejszej mapy nie było poprzedzone ustaleniami dotyczącymi ewentualnej szkodności gruntowych obciążających granic poleżone w granicach projektowanej inwestycji budowlanej.



# PROJEKT ZAGOSPDAOROWANIA TERENU DZIAŁKI O NR EWID. 221/17, 221/10

Skala 1:500

ZAKRES INWESTYCJI

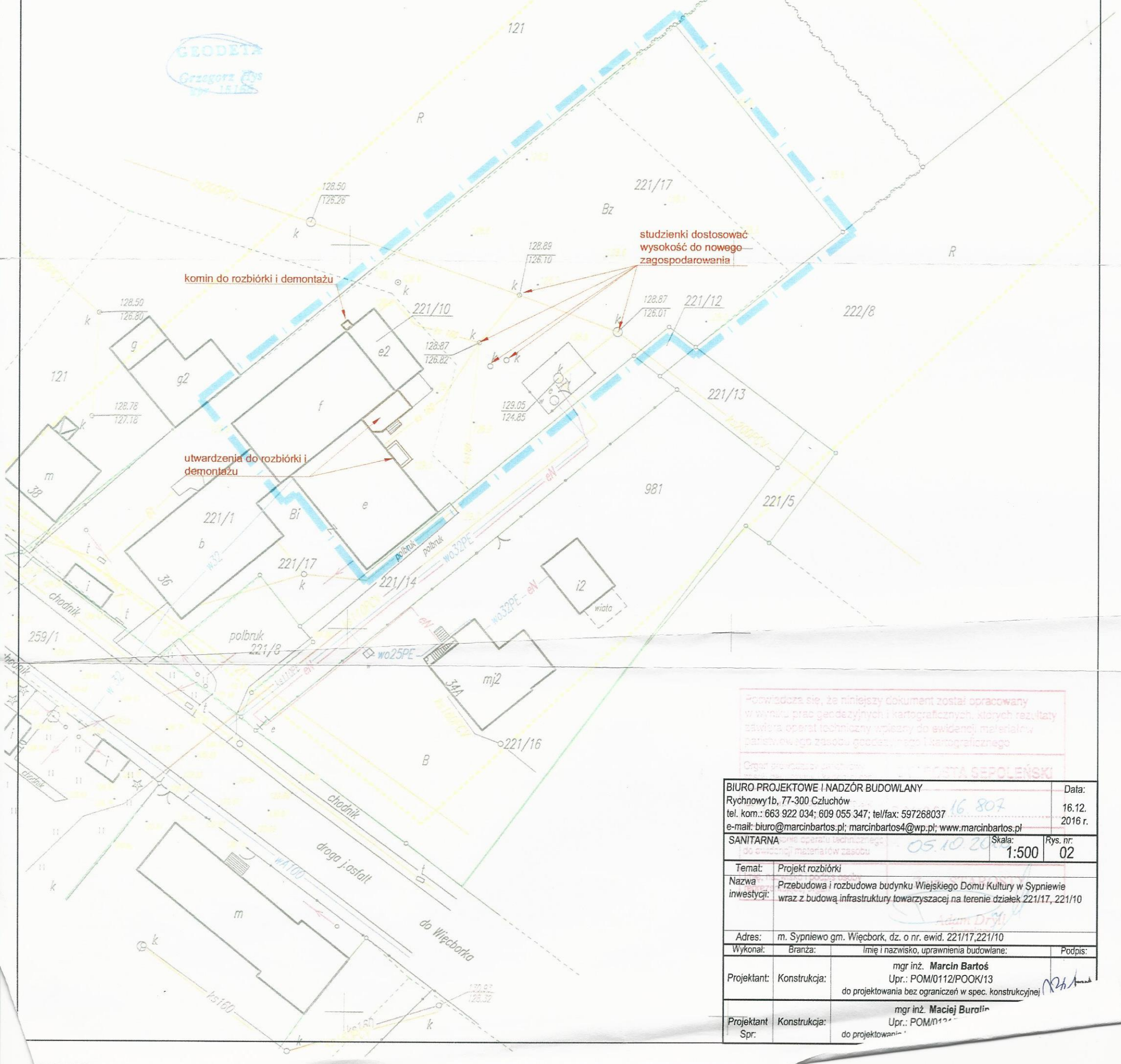

Powinno się, że niniejszy dokument został opracowany w wyniku prac geodezyjnych i kartograficznych, których rezultaty zostały opublikowane w ewidencji, materiałach planu ewidencyjnego, geodezyjnego i kartograficznego

Organ projektowy: mgr inż. MARCIN BARTOŚ

BIURO PROJEKTOWE I NADZÓR BUDOWLANY		Data:	
Rychnowy 1b, 77-300 Człuchów		16.12.2016 r.	
tel. kom.: 663 922 034; 609 055 347; tel/fax: 597268037		16 807	
e-mail: biuro@marcinbartos.pl; marcinbartos4@wp.pl; www.marcinbartos.pl			
SANITARNA	05.10.2016	Skala: 1:500	Rys. nr. 02
Temat:	Projekt rozbiórki		
Nazwa inwestycji:	Przebudowa i rozbudowa budynku Wiejskiego Domu Kultury w Sypniewie wraz z budową infrastruktury towarzyszącej na terenie działek 221/17, 221/10		
Adres:	m. Sypniewo gm. Więcbork, dz. o nr. ewid. 221/17, 221/10		
Wykonal:	Branża:	Imię i nazwisko, uprawnienia budowlane:	Podpis:
Projektant:	Konstrukcja:	mgr inż. Marcin Bartoś Upr.: POM/012/P00K/13 do projektowania bez ograniczeń w spec. konstrukcyjnej	
Projektant Spr.	Konstrukcja:	mgr inż. Maciej Buroń Upr.: POM/012/P00K/13 do projektowania bez ograniczeń w spec. konstrukcyjnej	

# USŁUGI GEODEZYJNE

Grzegorz HYS

ul. Kosciuszki 28, 89-400 Sępólno Kr.  
tel./fax 52 368-26-74, tel. 608 679 95-4  
NIP 555-117-75-47

## Mapa do celów projektowych

Nr ewid. zgl. GN.6640.919.2016  
Skala mapy 1:500  
Jednostka ewidencyjna: Więcbork 041304\_5  
Obręb ewidencyjny: Sypniewo 0014  
Działka nr 221/17  
Mapa 344.311.223  
Układ geodezyjny: 1965/3, Kronsztadt 60  
Sępólno Krajeńskie 4.10.2016 r.



## PROJEKT ZAGOSPDAROWANIA TERENU DZIAŁKI O NR EWID. 221/17, 221/10

Skala 1:500

Zastrzegam się, że opracowana mapa może nie zawierać informacji o przebiegu przewodów podziemnych, których z powodu braku danych z instalacji branżowych oraz stosowanych metod pomiaru ujawnienie jest niemożliwe.

\*\* Wykonanie niniejszej mapy nie było poprzedzone ustaleniami dotyczącymi ewentualnych skłębności granicznych obciążających grunty położone w granicach projektowanej inwestycji budowlanej.



ZAKRES INWESTYCJI

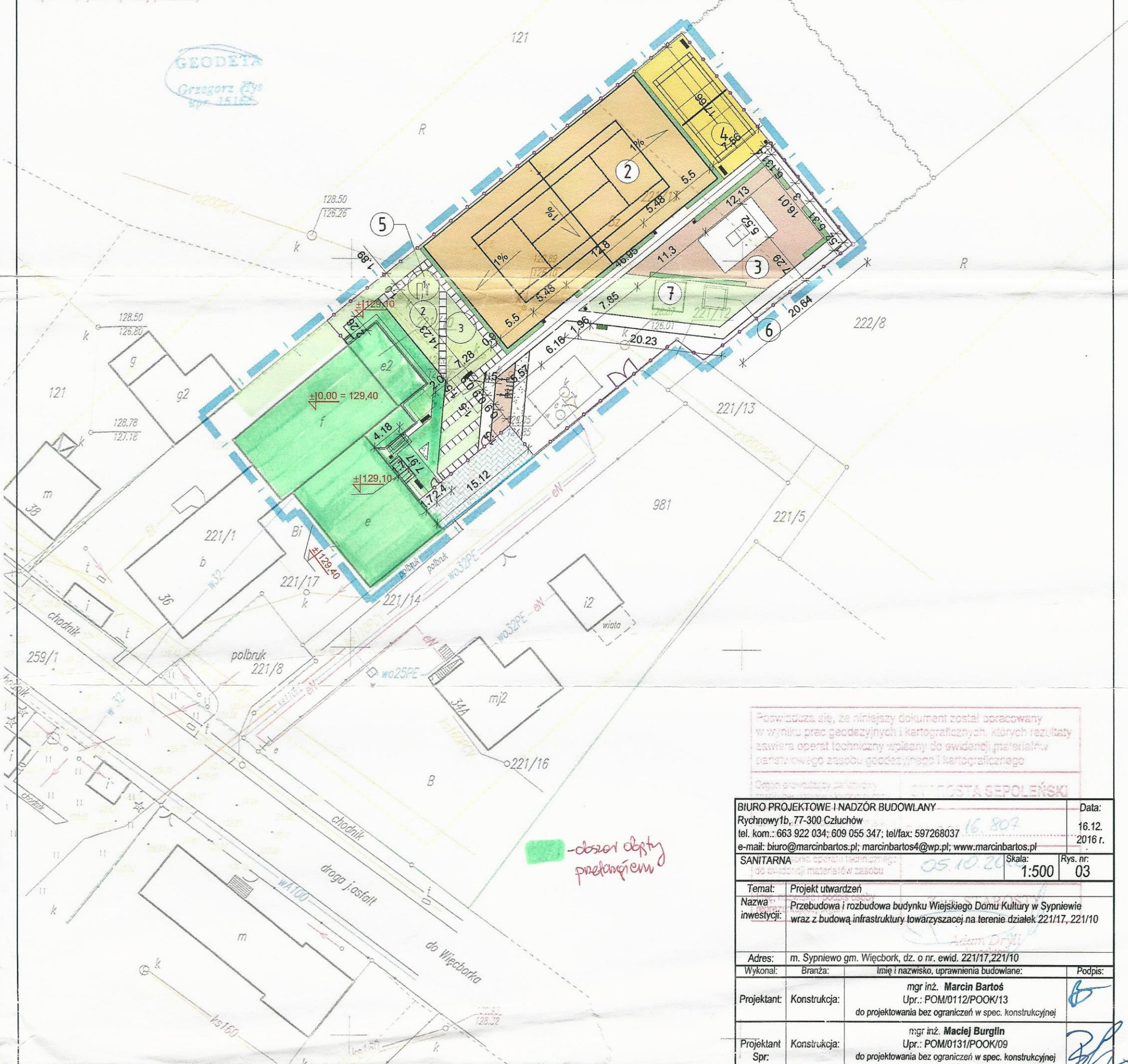

Podpisz się, że niniejszy dokument został opracowany w wyniku prac geodezyjnych i kartograficznych, których rezultaty zawiera operat techniczny wpisany do ewidencji materiałów planimetrycznego zasobu geodezyjnego i kartograficznego

Organ prowadzący archiwum: GMINA SEPOLEŃSKI

BIURO PROJEKTOWE I NADZÓR BUDOWLANY		Data:
Rychnowy 1b, 77-300 Człuchów		16.12.
tel. kom.: 663 922 034; 609 055 347; tel/fax: 597268037		2016 r.
e-mail: biuro@marcinbartos.pl; marcinbartos4@wp.pl; www.marcinbartos.pl		
SANITARNA	05.10.2016	Skala: 1:500
Temat: Projekt utwardzeń		Rys. nr: 03
Nazwa inwestycji: Przebudowa i rozbudowa budynku Wiejskiego Domu Kultury w Sypniewie wraz z budową infrastruktury towarzyszącej na terenie działek 221/17, 221/10		
Adres: m. Sypniewo gm. Więcbork, dz. o nr. ewid. 221/17, 221/10		
Wykonał:	Branża:	Imię i nazwisko, uprawnienia budowlane:
Projektant:	Konstrukcja:	mgr inż. Marcin Bartoś Upr.: POM/0112/POOK/13 do projektowania bez ograniczeń w spec. konstrukcyjnej
Projektant Spr.	Konstrukcja:	mgr inż. Maciej Burglin Upr.: POM/0131/POOK/09 do projektowania bez ograniczeń w spec. konstrukcyjnej

-obszar objęty przekątnymi

142

nawierzchnia sportowa  
beton B25 W10  
folia polietylenowa  
warstwa mączki kamiennej fr 0/4 gr 2cm  
warstwa kruszywa łamanego fr 0/31,5 gr 15cm  
warstwa rozszająca z piasku gr 15cm zagęszczona do  $\lambda_d=0,6$   
grunt rodzimy zagęszczony do  $\sigma_D=0,7$   
koryto grunt rodzimy

6x30x100cm - obrzeże betonowe  
5cm - podsypka cem. - piaskowa  
7,5cm - ława betonowa z oporem (B15)  
10cm - pospółka

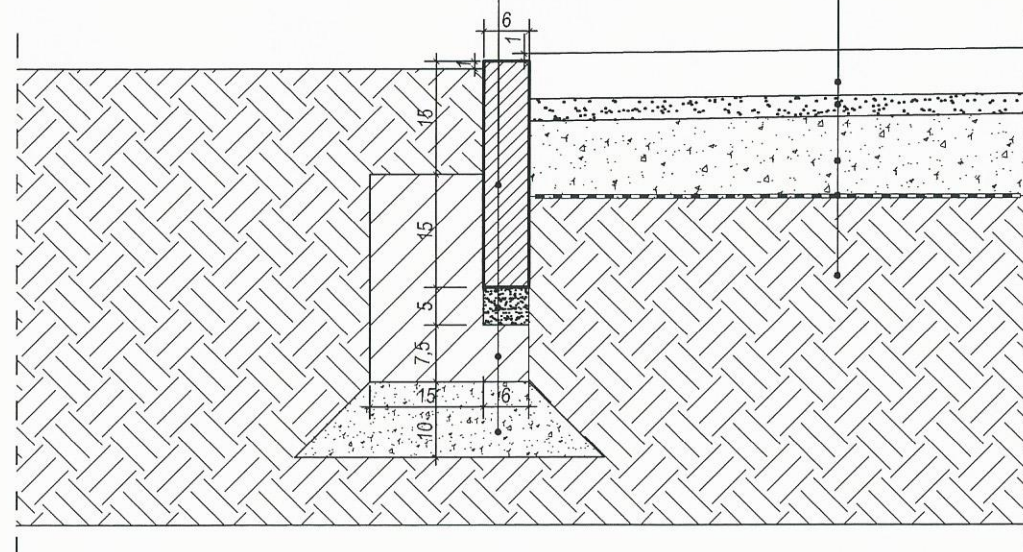

BIURO PROJEKTOWE I NADZÓR BUDOWLANY Rychnowy1b, 77-300 Człuchów tel. kom.: 663 922 034; 609 055 347; tel/fax: 597268037 e-mail: biuro@marcinbartos.pl; marcinbartos4@wp.pl; www.marcinbartos.pl		Data: 16.12. 2016 r.
SANITARNA		Skala: 1:10 Rys. nr: 08
Temat:	Szczegół wykonania utwardzenia i obrzeża - kort tenisowy	
Nazwa inwestycji:	Przebudowa i rozbudowa budynku Wiejskiego Domu Kultury w Sypniewie wraz z budową infrastruktury towarzyszącej na terenie działek 221/17, 221/10	
Adres:	m. Sypniewo gm. Więcbork, dz. o nr. ewid. 221/17,221/10	
Wykonał:	Branża:	Imię i nazwisko, uprawnienia budowlane: Podpis:
Projektant:	Konstrukcja:	mgr inż. <b>Marcin Bartoś</b> Upr.: POM/0112/POOK/13 do projektowania bez ograniczeń w spec. konstrukcyjnej
Projektant Spr:	Konstrukcja:	mgr inż. <b>Maciej Burglin</b> Upr.: POM/0131/POOK/09 do projektowania bez ograniczeń w spec. konstrukcyjnej

element betonowy drobnowymiarowy  
podsypka cem-piaskowa  
10cm - podbudowa zasadnicza z kruszywa kamennego 0-31,5mm stabilizowanego mechanicznie  
geowłóknina gramatura 300g/m<sup>2</sup>  
grunt nośny - przepuszczalny

kamienie dekoracyjne o frakcji 8-30mm  
geowłóknina gramatura 300g/m<sup>2</sup>  
20cm - piach  
30cm - żwir gruboziarnisty  
grunt nośny - przepuszczalny

6x30x100cm - obrzeże betonowe  
5cm - podsypka cem. - piaskowa  
7,5cm - ława betonowa z oporem (B15)  
10cm - pospółka

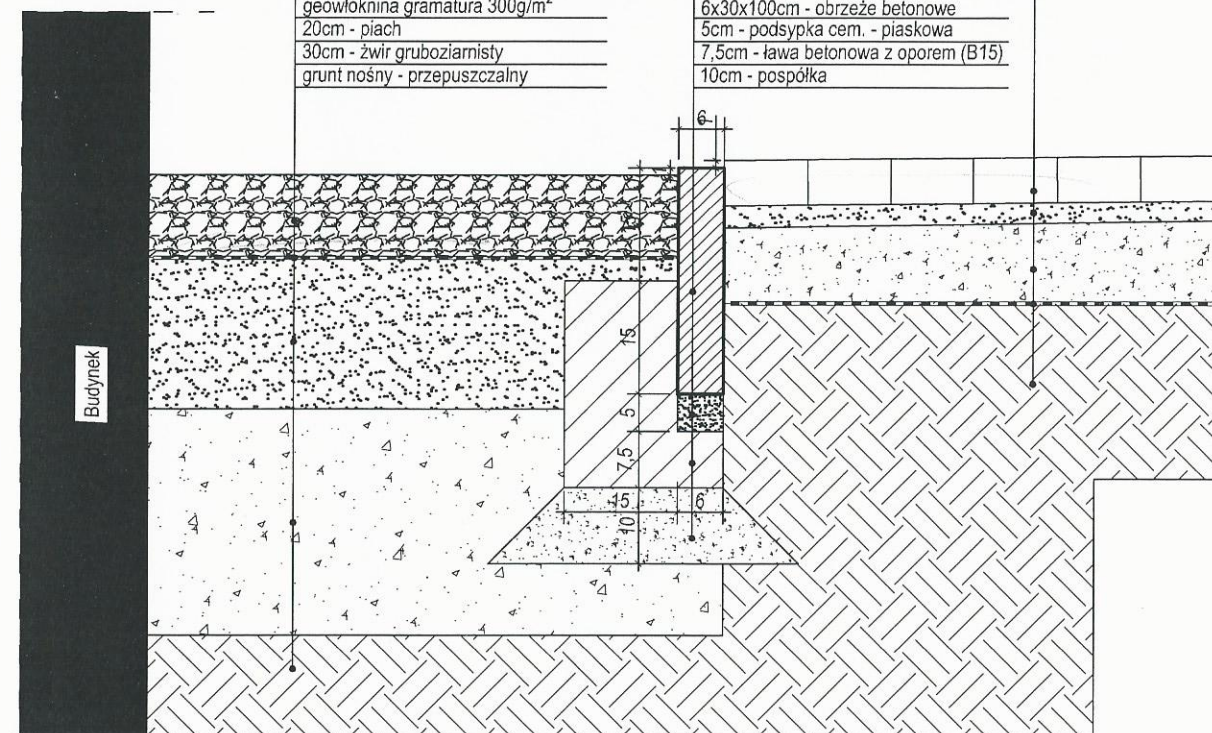

BIURO PROJEKTOWE I NADZÓR BUDOWLANY Rychnowy1b, 77-300 Człuchów tel. kom.: 663 922 034; 609 055 347; tel/fax: 597268037 e-mail: biuro@marcinbartos.pl; marcinbartos4@wp.pl; www.marcinbartos.pl		Data: 16.12. 2016 r.
SANITARNA		Skala: 1:10 Rys. nr: 07
Temat:	Szczegół wykonania utwardzenia i obrzeża + opaska żwirowa	
Nazwa inwestycji:	Przebudowa i rozbudowa budynku Wiejskiego Domu Kultury w Sypniewie wraz z budową infrastruktury towarzyszącej na terenie działek 221/17, 221/10	
Adres:	m. Sypniewo gm. Więcbork, dz. o nr. ewid. 221/17,221/10	
Wykonał:	Branża:	Imię i nazwisko, uprawnienia budowlane: Podpis:
Projektant:	Konstrukcja:	mgr inż. <b>Marcin Bartoś</b> Upr.: POM/0112/POOK/13 do projektowania bez ograniczeń w spec. konstrukcyjnej
Projektant Spr:	Konstrukcja:	mgr inż. <b>Maciej Burglin</b> Upr.: POM/0131/POOK/09 do projektowania bez ograniczeń w spec. konstrukcyjnej

1

## ZIELEŃ I NAWIERZCHNIE

1 : 300

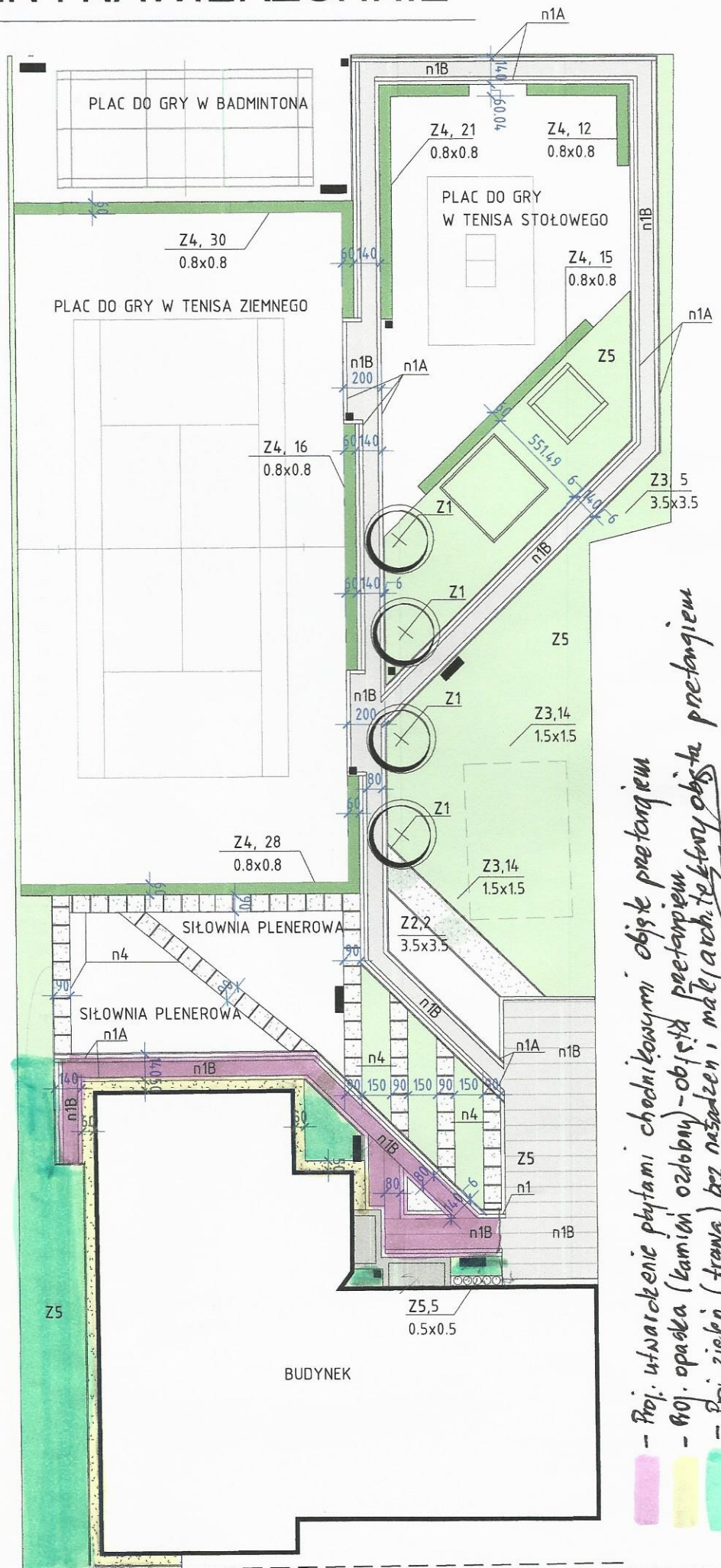

- Proj. utwardzenie płytami chodnikowymi, obsiada preterangiem  
 - Proj. opaska (kamień ozdobny) - obsiada preterangiem  
 - Proj. zieleni (trawa) bez nasadzeń i malej architektury obsiada preterangiem

Numer	Nazwa	Powierzchnia	Objętość
-------	-------	--------------	----------

1	KOMUNIKACJA	23.09 m <sup>2</sup>	61.19 m <sup>3</sup>
2	BIBLIOTEKA	33 m <sup>2</sup>	99.98 m <sup>3</sup>
3	BIBLIOTEKA	14.72 m <sup>2</sup>	44.74 m <sup>3</sup>
4	SCHOWEK	4.78 m <sup>2</sup>	14.63 m <sup>3</sup>
7	POM. GOSP.	4.13 m <sup>2</sup>	12.94 m <sup>3</sup>
6	POM. GOSP.	15.08 m <sup>2</sup>	45.54 m <sup>3</sup>
5	SALA SPOTKAŃ	27.09 m <sup>2</sup>	75.84 m <sup>3</sup>
8	WC	9.76 m <sup>2</sup>	29.49 m <sup>3</sup>
9	POM. BIUROWE	15.88 m <sup>2</sup>	42.24 m <sup>3</sup>
10	SALA GIMNASTYCZNA	169.16 m <sup>2</sup>	883.01 m <sup>3</sup>
11	KORYTARZ	10.23 m <sup>2</sup>	28.84 m <sup>3</sup>
13	SCHOWEK	5.19 m <sup>2</sup>	14.64 m <sup>3</sup>
12	SZATNIA	7.3 m <sup>2</sup>	22.05 m <sup>3</sup>
14	KOTŁOWNIA	22.79 m <sup>2</sup>	63.36 m <sup>3</sup>

Suma ogólna: 14 362.19 m<sup>2</sup> 1438.47 m<sup>3</sup>

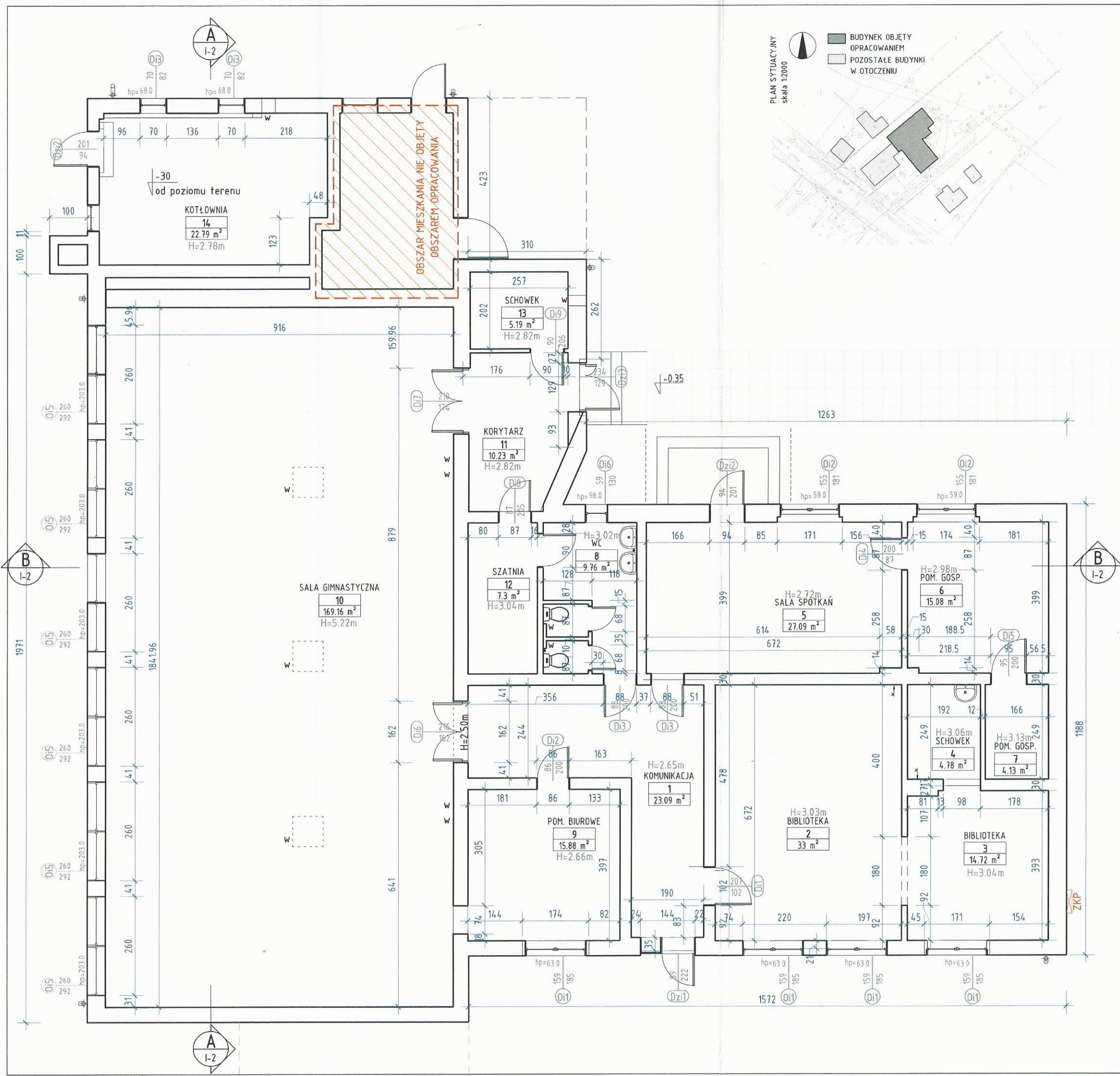

PLAN SYTUACYJNY  
skala 1:2000

■ BUDYNEK OBJĘTY  
OPRACOWANIEM  
□ POZOSTAŁE BUDYNKI  
W OTOCZENIU

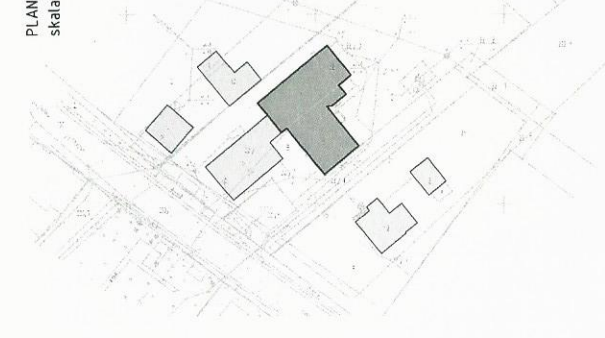

BIURO PROJEKTOWE I NADZÓR BUDOWLANY Rychnowy1b, 77-300 Cztuchów tel. kom.: 663 922 034; 609 055 347; tel/fax 597268037 e-mail: biuro@marcinbartos.pl; marcinbartos4@wp.pl; www.marcinbartos.pl		Data: XII.2016r.
ARCHITEKTURA		Skala: Rys. nr: I-1
Temat: INWENTARYZACJA - RZUT PARTERU		
Nazwa inwestycji: PRZEBUDOWA BUDYNKU WIEJSKIEGO DOMU KULTURY W SYPNIEWIE WRAZ Z BUDOWĄ INFRASTRUKTURY TOWARZYSZĄCEJ.		
Adres: dz. nr 221/10, 221/17 ul. Złotowa, m. SYPNIEWO, gm. Więcbork		
Wykonał:	Branża:	Imię i nazwisko, uprawnienia budowlane:
Projektant:	Architektura:	mgr inż. arch. ALICJA ERDMANN Upr.: 63/POOKK/IV/2015 do proj. bez ograniczeń w specj. architektonicznej
Projektant sprawdz.:	Architektura:	mgr inż. arch. TOMASZ WOLANIN Upr.: 64/07/DOIA do proj. bez ograniczeń w specj. architektonicznej



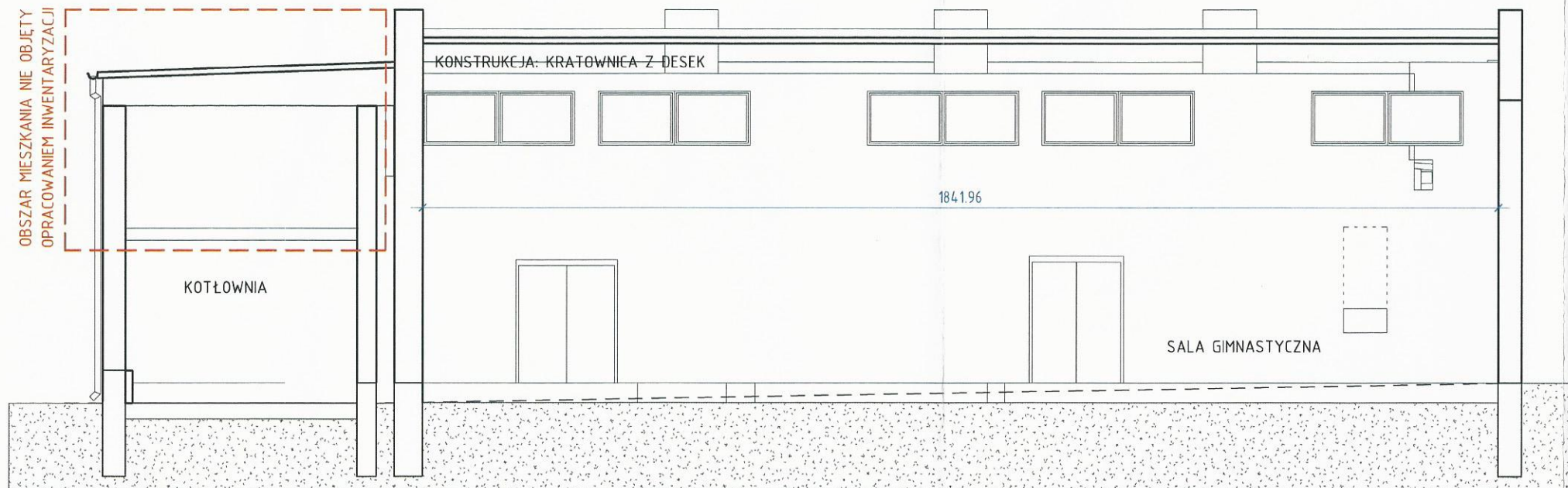

PRZEKRÓJ A-A

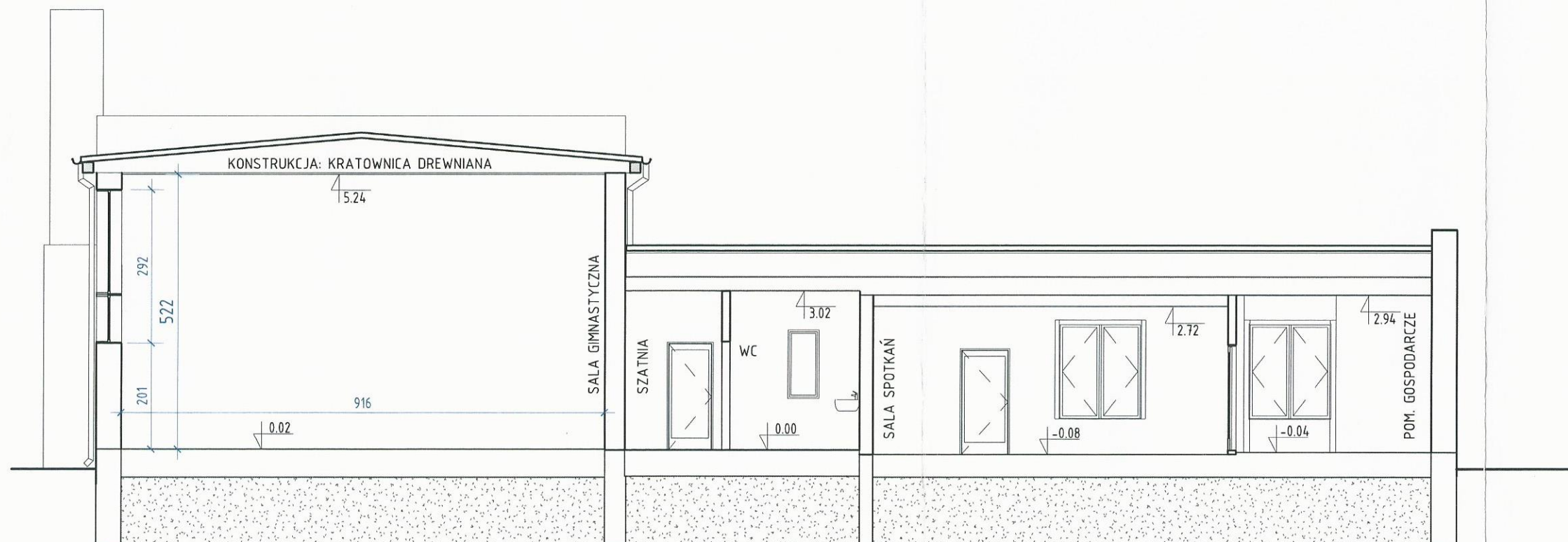

PRZEKRÓJ B-B

BIURO PROJEKTOWE I NADZÓR BUDOWLANY Rychnowy1b, 77-300 Cztuchów tel. kom.: 663 922 034; 609 055 347; tel/fax 597268037 e-mail: biuro@marcinbartos.pl; marcinbartos4@wp.pl; www.marcinbartos.pl		Data: XII.2016r.
ARCHITEKTURA		Skala: 1 : 100
Rys. nr: 1-2		
Temat:	INWENTARYZACJA - PRZEKROJE	
Nazwa	PRZEBUDOWA BUDYNKU WIEJSKIEGO DOMU KULTURY W SYPNIEWIE WRAZ Z BUDOWĄ INFRASTRUKTURY TOWARZYSZĄCEJ.	
Adres:	dz. nr 221/10, 221/17 ul. Złotowa, m. SYPNIEWO, gm. Więcbork	
Wykonat:	Branża:	Imię i nazwisko, uprawnienia budowlane:
Projektant:	Architektura:	mgr inż. arch. ALICJA ERDMANN Upr.: 63/POOKK/IV/2015 do proj. bez ograniczeń w specj. architektonicznej
Projektant sprawdz.:	Architektura:	mgr inż. arch. TOMASZ WOLANIN Upr.: 64/07/DOIA do proj. bez ograniczeń w specj. architektonicznej



ELEWACJA ZACHODNIA (FRONTOWA)



ELEWACJA WSCHODNIA (TYLNA)

BIURO PROJEKTOWE I NADZÓR BUDOWLANY Rychnowy 1b, 77-300 Czuchów tel. kom.: 663 922 034; 609 055 347; tel/fax 597268037 e-mail: biuro@marcinbartos.pl; marcinbartos4@wp.pl; www.marcinbartos.pl			Data: XII.2016r.
ARCHITEKTURA		Skala: 1 : 100	Rys. nr: 1-3
Temat:	INWENTARYZACJA – ELEWACJA ZACHODNIA I WSCHODNIA		
Nazwa inwestycji:	PRZEBUDOWA BUDYNKU WIEJSKIEGO DOMU KULTURY W SYPNIEWIE WRAZ Z BUDOWĄ INFRASTRUKTURY TOWARZYSZĄCEJ.		
Adres:	dz. nr 221/10, 221/17 ul. Złotowa, m. SYPNIEWO, gm. Więcbork		
Wykonat:	Branża:	Imię i nazwisko, uprawnień budowlane:	Podpis:
Projektant:	Architektura:	mgr inż. arch. ALICJA ERDMANN Upr.: 63/POOKK/IV/2015 do proj. bez ograniczeń w specj. architektonicznej	
Projektant sprawdz.:	Architektura:	mgr inż. arch. TOMASZ WOLANIN Upr.: 64/07/DOIA do proj. bez ograniczeń w specj. architektonicznej	

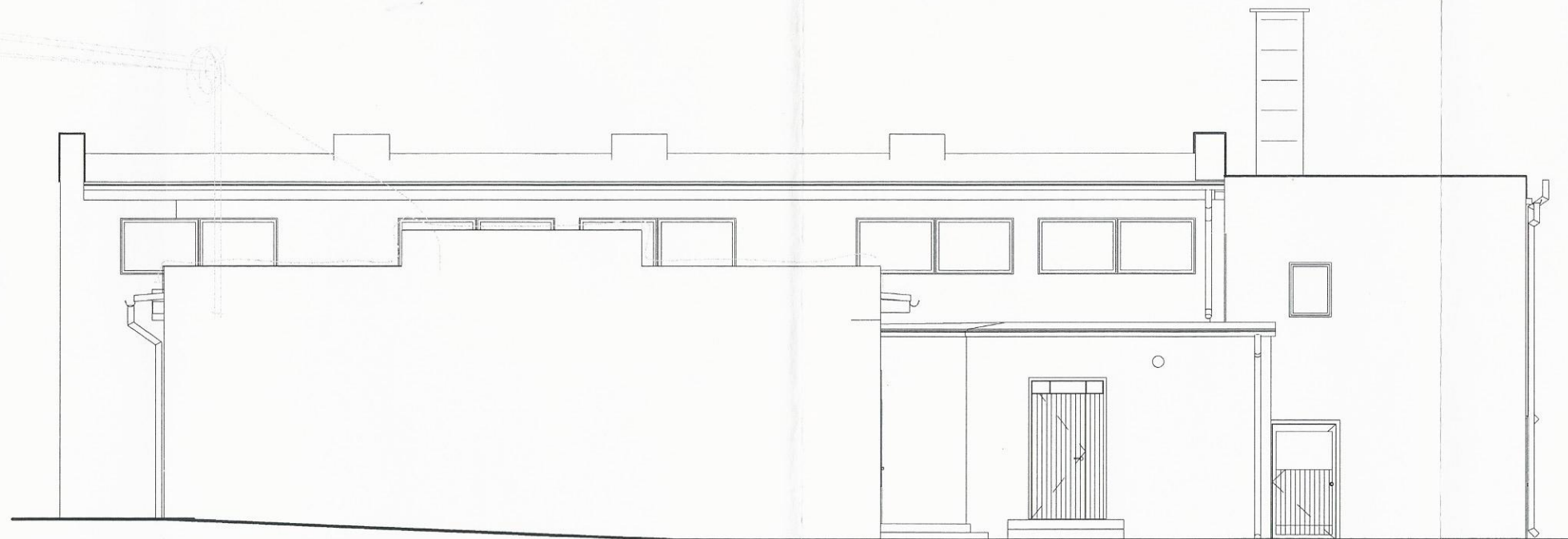

ELEVACJA POŁUDNIOWA (BOCZNA)

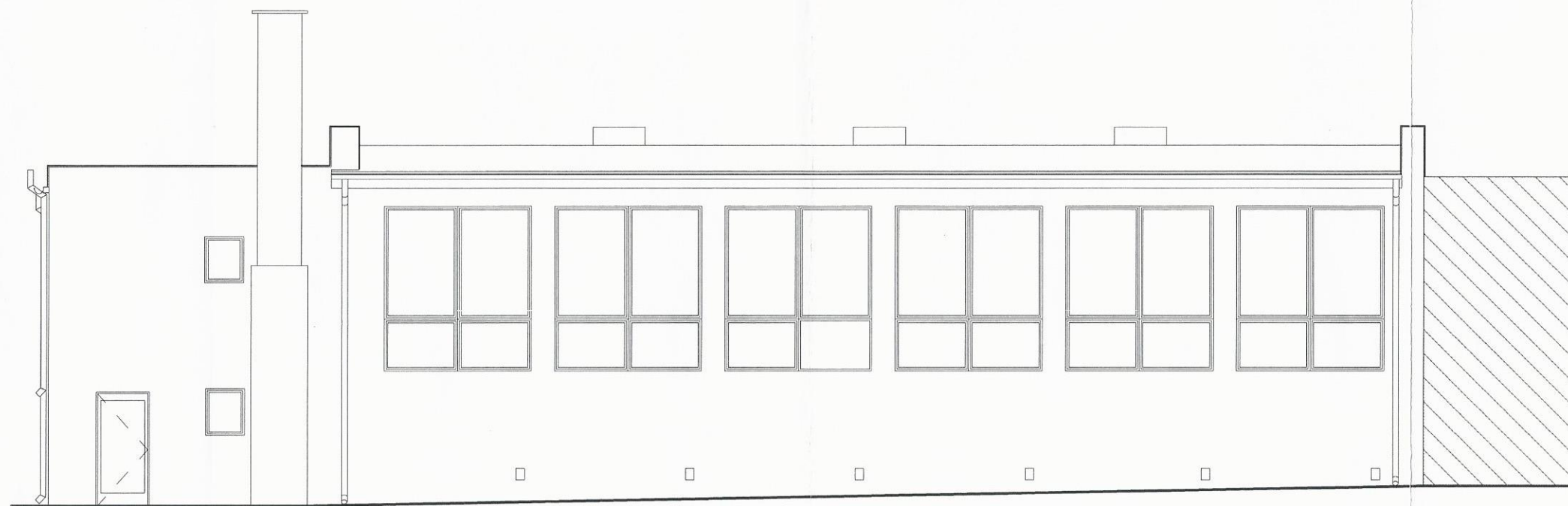

ELEVACJA PÓŁNOCNA (BOCZNA)

BIURO PROJEKTOWE I NADZÓR BUDOWLANY Rychnowy 1b, 77-300 Człuchów tel. kom.: 663 922 034; 609 055 347; tel/fax 597268037 e-mail: biuro@marcinbartos.pl; marcinbartos4@wp.pl; www.marcinbartos.pl		Data: XII.2016r.
ARCHITEKTURA		Skala: 1 : 100
Rys. nr: 1-4		
Temat:	INWENTARYZACJA - ELEVACJA PÓŁNOCNA I POŁUDNIOWA	
Nazwa inwestycji:	PRZEBUDOWA BUDYNKU WIEJSKIEGO DOMU KULTURY W SYPNIEWIE WRAZ Z BUDOWĄ INFRASTRUKTURY TOWARZYSZĄCEJ.	
Adres:	dz. nr 221/10, 221/17 ul. Złotowa, m. SYPNIEWO, gm. Więcbork	
Wykonat:	Branża:	Imię i nazwisko, uprawnienia budowlane:
Projektant:	Architektura:	mgr inż. arch. ALICJA ERDMANN Upr.: 63/PDOKK/IV/2015 do proj. bez ograniczeń w specj. architektonicznej
Projektant sprawdz.:	Architektura:	mgr inż. arch. TOMASZ WOLANIN Upr.: 64/07/DOIA do proj. bez ograniczeń w specj. architektonicznej

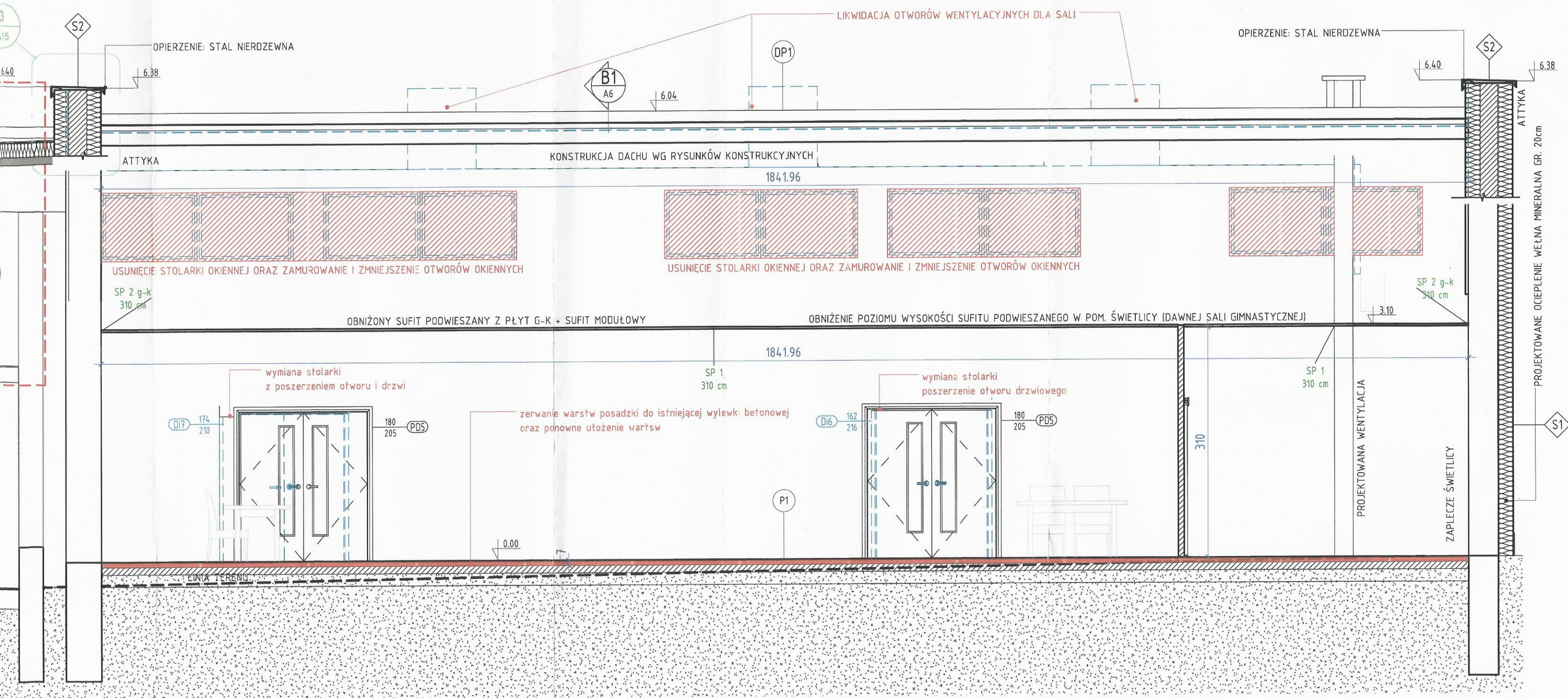

<b>S1 ściana zewnętrzna</b>
ściana istniejąca
wełna mineralna 20cm
tynek mineralny zewnętrzny
<b>S2 ściana attykowa</b>
tynek mianarlny
wełna mineralna 20cm
błoczek wapienno - piaskowy gr. 24cm
wełna mineralna 20cm
tynek mianarlny
opierzenie: stal nierdzewna

<b>DP1 DACH projektowany</b>
papa wierzchniego krycia RE30
2x papa termozgrzewalna
deskowanie 2cm
łaty 4/6cm
NOWA kratownica drewniana
wełna mineralna między kratownicą 20cm
między pasami górnymi
wełna mineralna między kratownicą 20cm
między pasami dolnymi
przestrzeń wentylowana
sufit podwieszany z płyt g-k

<b>DP2 DACH projektowany</b>
papa wierzchniego krycia RE30
2x papa termozgrzewalna
wełna mineralna twarda 20cm
2x papa podkładowa termozgrzewalna
dach istniejący
<b>DP3 DACH projektowany</b>
papa wierzchniego krycia RE30
2x papa termozgrzewalna
wełna mineralna twarda 20cm
2x papa podkładowa termozgrzewalna
dach istniejący

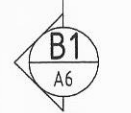

<b>P1 Posadzka w świetlicy</b>
zerwanie warstw posadzki parkietu
istniejąca wylewka betonowa
wełna mineralna twarda 3cm
ułożenie folii budowlanej z wywinięciem
wylewka samopoziomująca 2cm
płytki wielkoformatowe 2cm
<b>ŚCIANY WEWNĘTRZNE WYKOŃCZYĆ TYNKIEM CEMENTOWO-WAPIENNYM LUB GIPSOWYM</b>

<b>P2 Posadzka w Sali spotkań</b>
zerwanie istniejącej posadzki
wyrównanie uskoku do poziomu 0.00
istniejąca wylewka betonowa
wełna mineralna twarda 3cm
ułożenie folii budowlanej z wywinięciem
wylewka samopoziomująca 3cm
płytki wielkoformatowe 2cm

<b>P3 Posadzka w Zapleczu sali</b>
zerwanie istniejącej posadzki
wyrównanie uskoku do poziomu 0.00
istniejąca wylewka betonowa
ułożenie folii budowlanej z wywinięciem
wylewka samopoziomująca 2cm
płytki wielkoformatowe 2cm

uwaga: we wszystkich pomieszczeniach w budynku należy zachować poziom 0.00

RYSunEK NALeży CZYTAĆ ŁACNIE z RYSUNKAMI KONSTRUKCYJNYMI

BIURO PROJEKTOWE I NADZÓR BUDOWLANY Rychnowyłb, 77-300 Cztuchów tel. kom.: 663 922 034; 609 055 347; tel/fax 597268037 e-mail: biuro@marcinbartos.pl; marcinbartos4@wp.pl; www.marcinbartos.pl		Data: XII.2016r.
ARCHITEKTURA		Skala: 1 : 50
Temat: PRZEKRÓJ A1		Rys. nr: A5
Nazwa inwestycji: PRZEBUDOWA BUDYNKU WIEJSKIEGO DOMU KULTURY W SYPNIEWIE WRAZ Z BUDOWĄ INFRASTRUKTURY TOWARZYSZĄCEJ.		
Adres: dz. nr 221/10, 221/17 ul. Złotowa, m. SYPNIEWO, gm. Więcbork		
Wykonat:	Branża:	Imię i nazwisko, uprawnienia budowlane:
Projektant:	Architektura:	mgr inż. arch. ALICJA ERDMANN Upr.: 63/P00KK/IV/2015 do proj. bez ograniczeń w specj. architektonicznej
Projektant sprawdz.:	Architektura:	mgr inż. arch. TOMASZ WOLANIN Upr.: 64/07/DOIA do proj. bez ograniczeń w specj. architektonicznej

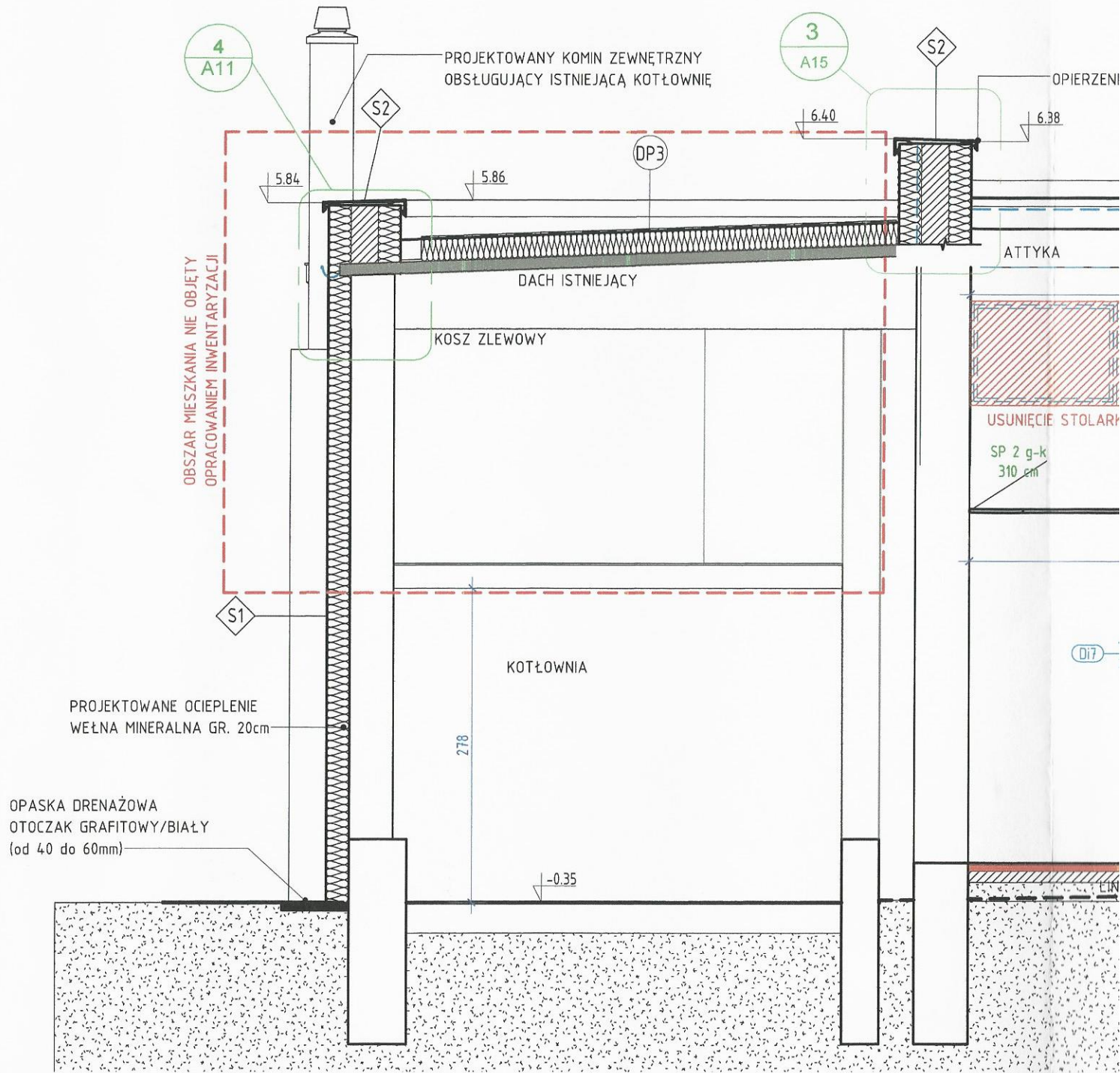

**S1 ściana zewnętrzna**

ściana istniejąca  
 wełna mineralna 20cm  
 tynk mineralny zewnętrzny

**S2 ściana attykowa**

tynk mianarlny  
 wełna mineralna 20cm  
 bloczek wapienno - piaskowy gr. 24cm  
 wełna mineralna 20cm  
 tynk mianarlny  
 opierzenie: stal nierdzewna

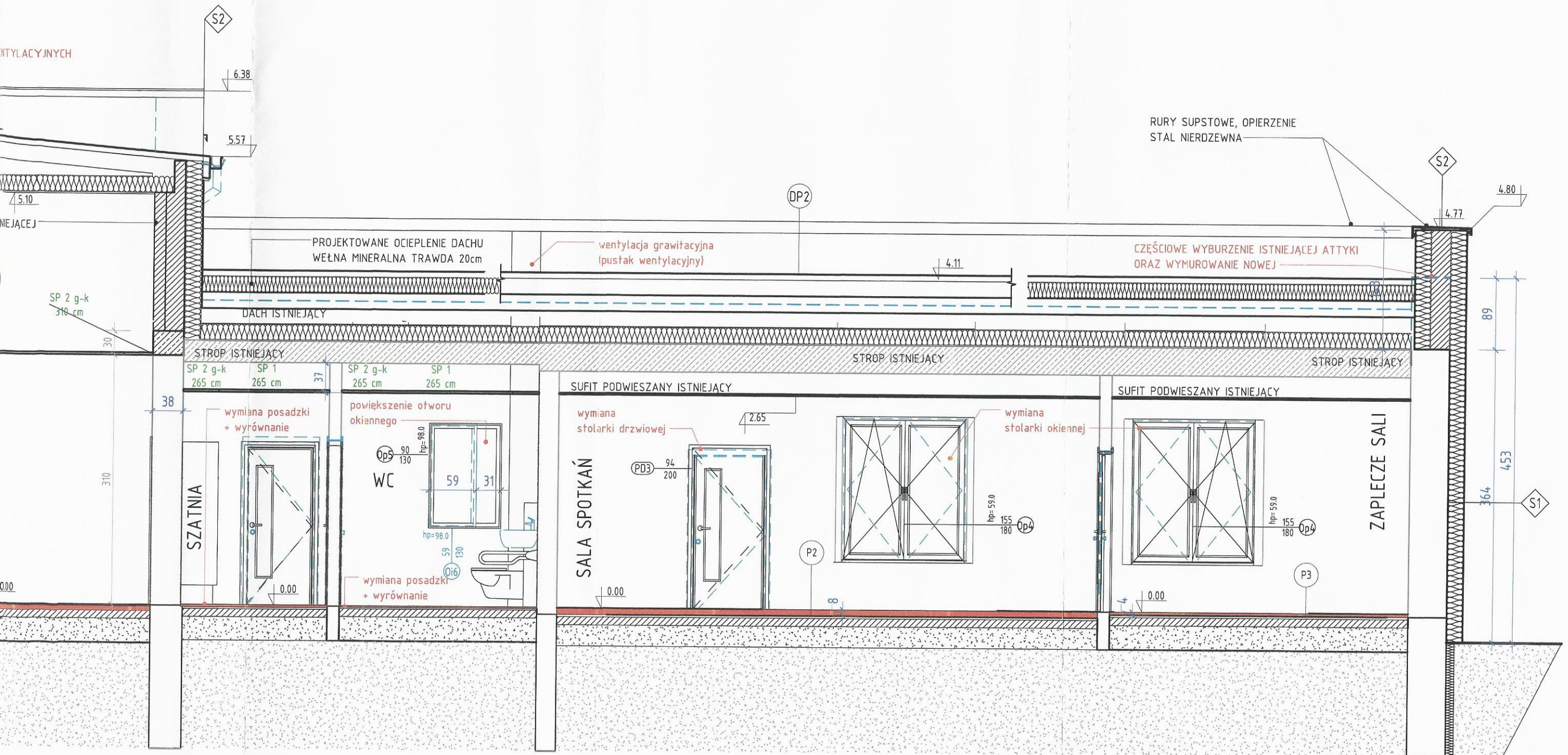

ściana zewnętrzna
ściana istniejąca
wełna mineralna 20cm
izolacja mineralny zewnętrzny
ściana attykowa
izolacja mineralny
wełna mineralna 20cm
wełna wapienno - piaskowy gr. 24cm
wełna mineralna 20cm
izolacja mineralny
ocieplenie: stal nierdzewna

<b>DP1 DACH projektowany</b>
papa wierzchniego krycia RE30
2x papa termozgrzewalna
deskowanie 2cm
łaty 4/6cm
NOWA kratownica drewniana
wełna mineralna między kratownicą 20cm
między pasami górnymi
wełna mineralna między kratownicą 20cm
między pasami dolnymi
przestrzeń wentylowana
sufit podwieszany z płyt g-k

<b>DP2 DACH projektowany</b>
papa wierzchniego krycia RE30
2x papa termozgrzewalna
wełna mineralna twarda 20cm
2x papa podkładowa termozgrzewalna
dach istniejący
<b>DP3 DACH projektowany</b>
papa wierzchniego krycia RE30
2x papa termozgrzewalna
wełna mineralna twarda 20cm
2x papa podkładowa termozgrzewalna
dach istniejący

<b>P1 Posadzka w świetlicy</b>
zerwanie warstw posadzki parkietu
istniejąca wylewka betonowa
wełna mineralna twarda 3cm
ułożenie folii budowlanej z wywiniciem
wylewka samopoziomująca 2cm
płytki wielkoformatowe 2cm

ŚCIANY WEWNĘTRZNE WYKOŃCZYĆ  
TYNKIEM CEMENTOWO-WAPIENNYM  
LUB GIPSOWYM

<b>P2 Posadzka w Sali spotkań</b>
zerwanie istniejącej posadzki
wyrównanie usku do poziomu 0.00
istniejąca wylewka betonowa
wełna mineralna twarda 3cm
ułożenie folii budowlanej z wywiniciem
wylewka samopoziomująca 3cm
płytki wielkoformatowe 2cm

<b>P3 Posadzka w Zapleczu sali</b>
zerwanie istniejącej posadzki
wyrównanie usku do poziomu 0.00
istniejąca wylewka betonowa
ułożenie folii budowlanej z wywiniciem
wylewka samopoziomująca 2cm
płytki wielkoformatowe 2cm

UWAGA: WE WSZYSTKICH POMIESZCZENIACH W BUDYNKU NALEŻY ZACHOWAĆ POZIOM 0.00

RYСУNEK NALEŻY CZYTAĆ Z RYSUNKAMI KONSTRUKCYJNYMI

BIURO PROJEKTOWE I NADZÓR BUDOWLANY Rychnowy1b, 77-300 Czuchów tel. kom.: 663 922 034; 609 055 347; tel/fax 597268037 e-mail: biuro@marcinbartos.pl; marcinbartos4@wp.pl; www.marcinbartos.pl		Data: XII.2016r.	
ARCHITEKTURA		Skala: 1 : 50	Rys. nr: A6
Temat: PRZEKRÓJ B1			
Nazwa inwestycji: PRZEBUDOWA BUDYNKU WIEJSKIEGO DOMU KULTURY W SYPNIEWIE WRAZ Z BUDOWĄ INFRASTRUKTURY TOWARZYSZĄCEJ.			
Adres: dz. nr 221/10, 221/17 ul. Złotowa, m. SYPNIEWO, gm. Więcbork			
Wykonat: Branża:		Imię i nazwisko, uprawnienia budowlane:	
Projektant: Architektura:		mgr inż. arch. ALICJA ERDMANN Upr.: 63/POOKK/IV/2015 do proj. bez ograniczeń w specj. architektonicznej	
Projektant sprawdz.: Architektura:		mgr inż. arch. TOMASZ WOLANIN Upr.: 64/07/DOIA do proj. bez ograniczeń w specj. architektonicznej	

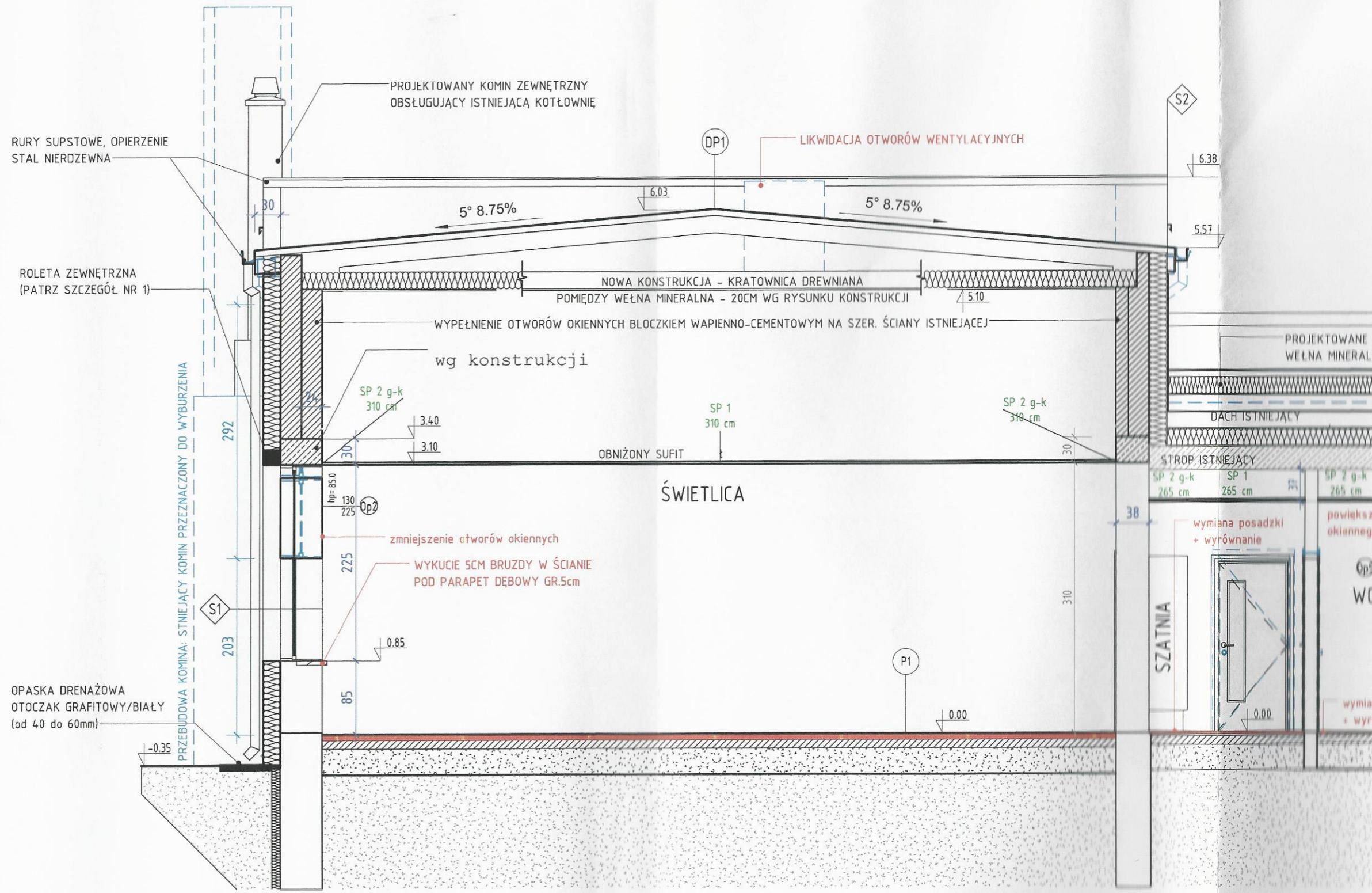

PROJEKTOWANY KOMIN ZEWNĘTRZNY  
OBSŁUGUJĄCY ISTNIEJĄCĄ KOTŁOWNIĘ

RURY SUPSTOWE, OPIERZENIE  
STAL NIERDZEWNA

ROLETA ZEWNĘTRZNA  
(PATRZ SZCZEGÓŁ NR 1)

LIKWIDACJA OTWORÓW WENTYLACYJNYCH

5° 8.75%

5° 8.75%

NOWA KONSTRUKCJA - KRATOWNICA DREWNIANA  
POMIĘDZY WEŁNA MINERALNA - 20CM WG RYSUNKU KONSTRUKCJI

WYPEŁNIENIE OTWORÓW OKIENNYCH BŁOCZKIEM WAPIENNO-CEMENTOWYM NA SZER. ŚCIANY ISTNIEJĄCEJ  
wg konstrukcji

SP 2 g-k  
310 cm

SP 1  
310 cm

SP 2 g-k  
310 cm

OBNIŻONY SUFIT

ŚWIETLICA

STROP ISTNIEJĄCY

SP 2 g-k 265 cm  
SP 1 265 cm  
SP 2 g-k 265 cm

zmniejszenie otworów okiennych

WYKUCIE 5CM BRUZDY W ŚCIANIE  
POD PARAPET DĘBOWY GR.5cm

OPASKA DRENAŻOWA  
OTOCZAK GRAFITOWY/BIAŁY  
(od 40 do 60mm)

PRZEBUDOWA KOMINA: STNIEJĄCY KOMIN PRZEZNACZONY DO WYBURZENIA

wymiana posadzki  
+ wyrównanie

SZATNIA

**S1 ściana zewnętrzna**

ściana istniejąca  
wełna mineralna 20cm  
tynk mineralny zewnętrzny

**S2 ściana attykowa**

tynk mianarlny  
wełna mineralna 20cm  
błoczek wapienno - piaskowy gr. 24cm  
wełna mineralna 20cm  
tynk mianarlny  
opierzenie: stal nierdzewna

**DP1 DACH projektowany**

papa wierzchniego krycia RE 30  
2x papa termozgrzewalna  
deskowanie 2cm  
tały 4/6cm  
NOWA kratownica drewniana  
wełna mineralna między kratownicą 20cm  
między pasami górnymi  
wełna mineralna między kratownicą 20cm  
między pasami dolnymi  
przestrzeń wentylowana  
sufit podwieszany z płyt g-k