

2:
STAROSTA SFPOLEŃSKI
K. 1
89-400 Sedona, Kłajeński

UZGODNIENIA

WOJEWÓDZKI URZĄD
OCHRONY ZABYTKÓW W TORUNIU
DELEGATURA W BYDGOSZCZY
85-102 BYDGOSZCZ, ul. Jezuicka 2
tel./fax 52 322 49 98, 52 322 44 17
NIP 956-16-21-709, REGON 005740463

Bydgoszcz, dn. 9 stycznia 2017 r.

WUOZ.DB.WZN.5152.2.12\ 2016.2017.ACHB.

Gmina Więcbork
ul. Mickiewicza 22
89-410 Więcbork

W związku z pismem z dnia 22.12.2016 r. (data wpływu) w sprawie zaopiniowania inwestycji polegającej na przebudowie i rozbudowie budynku Wiejskiego Centrum Kultury w Sypniewie wraz z budową niezbędnej infrastruktury towarzyszącej na terenie działek 221/17, 221/10 obręb Sypniewo, gm. Więcbork, Wojewódzki Urząd Ochrony Zabytków w Toruniu Delegatura w Bydgoszczy informuje, że w zakresie ochrony konserwatorskiej **opiniuje pozytywnie** przedmiotową inwestycję.
opinia konserwatorska nr 32 /2017 z dnia 09.01.2017r.

Działki których dotyczy przedmiotowa inwestycja zlokalizowane są w strefie „B” ochrony konserwatorskiej

Jednocześnie informujemy, że pozytywna opinia konserwatorska nie zwalnia inwestora od uzyskania odpowiedniego zezwolenia, od właściwego organu administracji architektoniczno - budowlanej, wymaganego przepisami prawa

Podstawa prawna: Ustawa o ochronie zabytków i opiece nad zabytkami z dnia 23 lipca 2003r. (Dz. U. z 2014, poz.1446.)

Otrzymują:

- 1. Biuro Projektowe I Nadzór Budowlany
Anna Bartoś
Rychnowy 1b
77-300 Człuchów
- 2. WUOZ/DB -a/a

kierownik Delegatury

mgr. Iwona Brzozowska

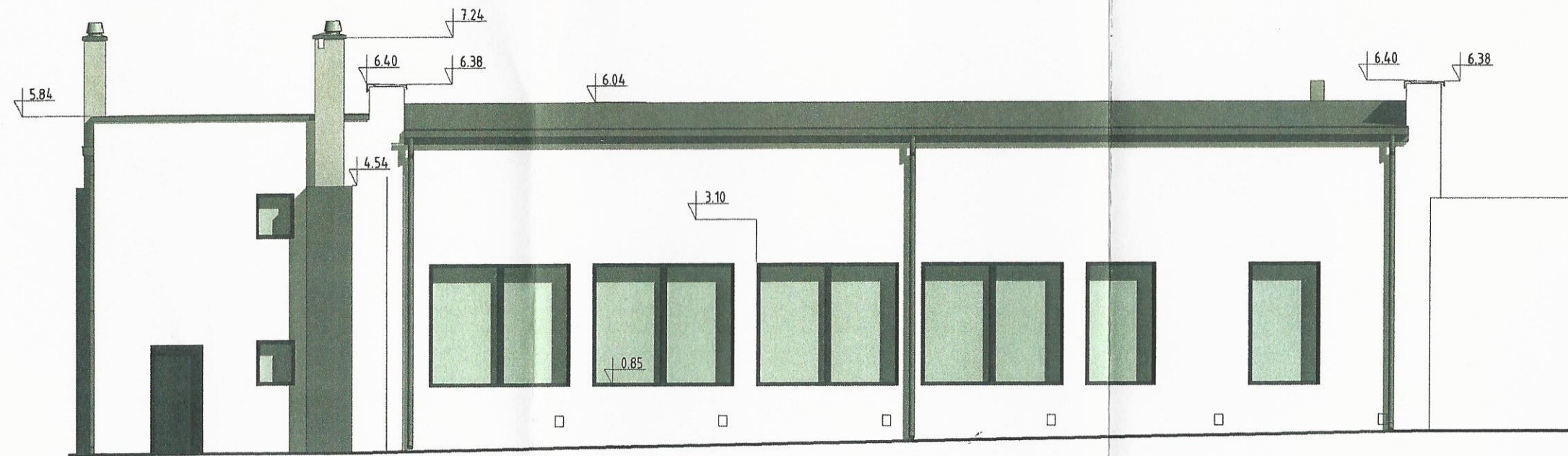

ELEWACJA PÓŁNOCNA (BOCZNA)

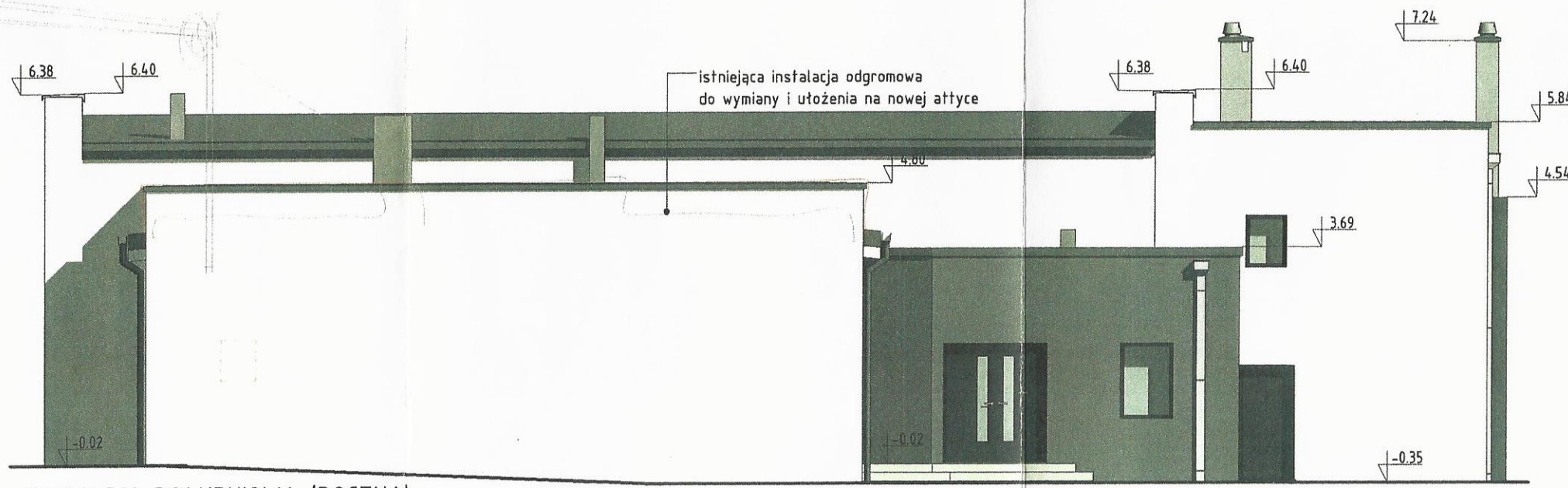

ELEWACJA POŁUDNIOWA (BOCZNA)

**WOJEWÓDZKI URZĄD
OCHRONY ZABYTKÓW W TORUNIU
DELEGATURA W BYDGOSZCZY**
85-102 BYDGOSZCZ, ul. Jezuitska 2
tel./fax 52 322 49 98, 52 322 44 17
NIP 956-16-21-709, REGON 005740467
Opłata 32/2017
z dnia 09.01.2017r
Kierownik delegatury
mgr inż. Wioletta Wrzozowska

BIURO PROJEKTOWE I NADZÓR BUDOWLANY Rychnowy1b, 77-300 Cztuchów tel. kom.: 663 922 034; 609 055 347; tel/fax 597268037 e-mail: biuro@marcinbartos.pl; marcinbartos4@wp.pl; www.marcinbartos.pl		Data: XII.2016r.
ARCHITEKTURA		Skala: 1 : 100
Temat: ELEWACJA PÓŁNOCNA, ELEWACJA POŁUDNIOWA		Rys. nr: A4
Nazwa: PRZEBUDOWA BUDYNKU WIEJSKIEGO DOMU KULTURY W SYPNIEWIE WRAZ Z inwestycji: BUDOWĄ INFRASTRUKTURY TOWARZYSZĄCEJ.		
Adres: dz. nr 221/10, 221/17 ul. Złotowa, m. SYPNIEWO, gm. Więcbork		
Wykonat:	Branża:	Imię i nazwisko, uprawnienia budowlane:
Projektant:	Architektura:	mgr inż. arch. ALICJA ERDMANN Upr.: 63/POOKK/IV/2015 do proj. bez ograniczeń w specj. architektonicznej
Projektant sprawdz.:	Architektura:	mgr inż. arch. TOMASZ WOLANIN Upr.: 64/07/DOIA do proj. bez ograniczeń w specj. architektonicznej

Tuchola, dnia 2016.11.21.

ZDW.RDW 3.T12.5360.37.2016

DECYZJA

Na podstawie art. 39 ust. 3 i art. 40 ust. 1, 2 pkt 2 ustawy z dnia 21 marca 1985 r. o drogach publicznych (t. j. Dz. U. z 2016., poz. 1440), § 2 ust. 1 rozporządzenia Rady Ministrów z dnia 1 czerwca 2004 r. w sprawie określenia warunków udzielania zezwoleń na zajęcie pasa drogowego (t.j. Dz. U. z 2016 r., poz. 1264), a także Uchwały Nr 11/136/10 Zarządu Województwa Kujawsko – Pomorskiego z dnia 10 lutego 2010 r. – uchwała zmieniająca nr 47/1441/12 Zarządu Województwa Kujawsko – Pomorskiego z dnia 21 listopada 2012 r. w sprawie upoważnienia Dyrektora Zarządu Dróg Wojewódzkich do załatwiania spraw należących do kompetencji zarządcy drogi, w tym do wydawania decyzji administracyjnych, postanowień i zezwoleń w sprawach określonych w przepisach ustawy o drogach publicznych i w przepisach wykonawczych do tej ustawy oraz art. 104 kpa (t.j. Dz.U. z 2016 r. poz. 23 z późn. zm.) po rozpatrzeniu wniosku Biura Projektowego i Nadzór Budowlany, Rychnowy 1b, 77-300 Człuchów z dnia 24.10.2016 r. występującego z upoważnienia inwestora: Gminy Więcbork, ul. Mickiewicza 22, 89 – 410 Więcbork wniesionego dnia 07.11.2016 r. (uzupełnienie 09.11.2016 r.)

zezwała się wnioskodawcy

1. Na lokalizację w pasie drogowym urządzeń infrastruktury technicznej niezwiązanych z potrzebami zarządzania drogami lub potrzebami ruchu drogowego: hydrant zewnętrzny podziemny – infrastruktura techniczna towarzysząca zadaniu polegającemu na przebudowie budynku Wiejskiego Domu Kultury w Sypniewie - urządzenie umieszczone w pasie drogi wojewódzkiej klasy Z nr 189 Złotów – Więcbork (dz. nr ewid. 259/1) ul. 29 Stycznia w m. Sypniewo.
2. Zobowiązuje się wnioskodawcę przed przystąpieniem do prowadzenia robót w pasie drogowym do wystąpienia do zarządcy drogi o wydanie decyzji na prowadzenie robót w pasie drogowym i ustalenie za powyższe opłaty oraz decyzji ustalającej opłatę za umieszczenie w pasie drogowym urządzeń niezwiązanych z potrzebami zarządzania drogami lub potrzebami ruchu drogowego pod rygorem zastosowania art. 162 kpa (t.j. Dz.U. z 2016 r. poz. 23 z późn. zm.)
3. Ustala się następujące warunki zezwolenia:
 1. projektowany zewnętrzny hydrant podziemny należy zlokalizować zgodnie z przedstawionym planem sytuacyjnym,
 2. urządzenie należy umieścić w sposób gwarantujący stabilność nawierzchni chodnika z zachowaniem równości jego nawierzchni,
 3. projektowany zewnętrzny hydrant podziemny należy uzgodnić z instytucjami posiadającymi swoje urządzenia zlokalizowane w strefie objętej budową,
 4. chodnik odtworzyć pod nadzorem pracownika RDW w Tucholi na całej jej szerokości po wykonanych pracach montażowych,
 5. przed rozpoczęciem robót budowlanych inwestor jest zobowiązany do uzyskania pozwolenia na budowę lub zgłoszenia budowy (wykonania robót budowlanych) do właściwego organu administracji architektoniczno – budowlanej. Projekt związany z wyżej wymienioną inwestycją należy uzgodnić z zarządcą drogi.
 6. całość odbudowanej infrastruktury drogowej musi spełniać wymagania Rozporządzenia Ministra Transportu i Gospodarki Morskiej z dnia 2 marca 1999 r. w sprawie warunków technicznych, jakim powinny odpowiadać drogi publiczne i ich usytuowanie (t.j. Dz. U. z 2016 r., poz. 124),
 7. zobowiązuje się inwestora do odtworzenia infrastruktury pasa drogowego nie tylko w miejscu zajęcia, ale także poza obrębem zakresu wykonywanych robót w przypadku jego naruszenia, tj. wykonania warstwowego zagęszczenia gruntu, wymiany gruntu, konstrukcji nawierzchni chodnika,
 8. na etapie wykonawstwa wniosek w sprawie zezwolenia na prowadzenie robót budowlano – montażowych w pasie drogowym należy złożyć na **30 dni** przed rozpoczęciem robót oraz uzupełnić o projekt organizacji ruchu na czas wykonywanych robót zaopiniowany przez Zarząd Dróg Wojewódzkich w Bydgoszczy, Komendę Wojewódzką Policji – Wydział Ruchu Drogowego i zatwierdzony przez organ zarządzający ruchem Urząd Marszałkowski Województwa Kujawsko – Pomorskiego w Toruniu,

9. w przypadku kolizji zewnętrznego hydrantu podziemnego z elementami pasa drogowego, podczas przebudowy pasa drogowego, inwestor na własny koszt dokona przełożenia lub zabezpieczenia uzgadnianego w/w urzędnika,
10. realizacja i koszt budowy lub modernizacji urządzeń, nawierzchni chodnika w pasie drogowym związanych z wykonaniem zadania ponosi inwestor,
11. zachować wszelkie parametry zawarte w projekcie,
12. w okresie zimowym tj. od 15 października do 15 kwietnia Zarząd Dróg Wojewódzkich w Bydgoszczy zastrzega sobie prawo do niewyrażenia zgody na zajęcie pasa drogowego,

UZASADNIENIE

Zgodnie z art. 39 ust. 1 pkt 1. ustawy o drogach publicznych zabronione jest lokalizowanie obiektów i urządzeń infrastruktury technicznej niezwiązanych z potrzebami zarządzania drogami lub potrzebami ruchu drogowego. Wyjątek stanowi zapis ust. 3 cyt. przepisu, zgodnie z którym, w szczególnie uzasadnionych przypadkach umieszczanie w pasie drogowym urządzeń niezwiązanych z potrzebami ruchu może nastąpić wyłącznie za zezwoleniem właściwego zarządcy drogi.

W przywołanych przepisach wynika jednoznacznie, iż ustawodawca w celu ochrony pasa drogowego przeznaczonego do prowadzenia ruchu lub postoju pojazdów oraz ruchu pieszych wprowadził zakaz umieszczania w nim w/w urządzeń. Warunkiem odstępstwa od tego zakazu jest wystąpienie w konkretnej sprawie szczególnie uzasadnionego przypadku. Udzielenie zatem rzeczzonego zezwolenia winno mieć charakter wyjątkowy.

W uznaniu I instancji w niniejszej sprawie zachodzą przesłanki określone w art. 39 ust. 3 ustawy uzasadniające wyrażenie zgody na lokalizowanie w pasie drogowym drogi wojewódzkiej klasy Z Nr 189 Złotów – Więcbork (dz. nr ewid. 259/1) ul. 29 Stycznia w m. Sypniewie – hydrantu zewnętrznego podziemnego - infrastruktura techniczna towarzysząca zadaniu polegającemu na przebudowie budynku Wiejskiego Domu Kultury w Sypniewie.

Lokalizacja nie powinna wpływać negatywnie na funkcjonowanie układu drogowego pod warunkiem zachowania przez stronę wnioskującą w/w warunków.

Decyzja jest zgodna z wolą strony. Zgodnie z warunkami decyzji strona przed przystąpieniem do robót, do fizycznego umieszczenia urządzeń niezwiązanych z potrzebami zarządzania drogami lub potrzebami ruchu drogowego niezbędne jest wystąpienie wnioskodawcy z wnioskiem o wydanie przez zarząd drogi decyzji tak na ustalenie opłaty za umieszczenie w pasie drogowym w/w urządzeń w związku z przedmiotową decyzją, jak i zezwolenia na prowadzenie robót i ustalenia za powyższe opłat.

Decyzja zwolniona z opłaty skarbowej zgodnie z ustawą z dnia 16 listopada 2006 r. o opłacie skarbowej (t.j. Dz. U. z 2015 r, poz. 783 z późn. zm.); zał. do ustawy cz. III , poz. 44, kol. 4, pkt 9.

POUCZENIE

Od niniejszej decyzji służy stronie odwołanie do Samorządowego Kolegium Odwoławczego w Toruniu, za moim pośrednictwem, w terminie 14 dni od jej doręczenia.

Otrzymują:

1. Biuro Projektowe i Nadzór Budowlany
Rychnowy I b
77 – 300 Człuchów
2. RDW Tuchola

Sporządził: Specjalista mgr M. Oelberg

Tel 52 3361220

Zaopiniował: Kierownik Rejonu inż. J. Dąbka

Zup. Zarządu Województwa

mgr Mirosław Kielnik
Dyrektor Zarządu Dróg Wojewódzkich

USŁUGI GEODEZYJNE

Grzegorz HYS

ul. Kosciuszki 28, 89-400 Sępólno Kr.
tel./fax 52 388-26-74, tel. 608 679 954
NIP 555-117-75-47

Mapa do celów projektowych

Nr ewid. zgt. GN.6640.919.2016
Skala mapy 1:500
Jednostka ewidencyjna: Więcbork 041304_5
Obręb ewidencyjny: Sypniewo 0014
Działka nr 221/17
Mapa 344.311.223
Układ geodezyjny: 1965/3, Kronsztadt 60
Sępólno Krajeńskie 4.10.2016 r.

Zastrzegam, że opracowana mapa może nie zawierać informacji o przebiegu przewodów podziemnych, których z powodu braku danych z instytucji branżowych oraz stosowanych metod pomiaru ujawnienie jest niemożliwe.

** Wykonanie niniejszej mapy nie było poprzedzone ustaleniami dotyczącymi ewentualnych szkodliwości gruntowych obciążających grunty położone w granicach projektowanej inwestycji budowlanej.

SZKIC ORIENTACYJNY 1:10000

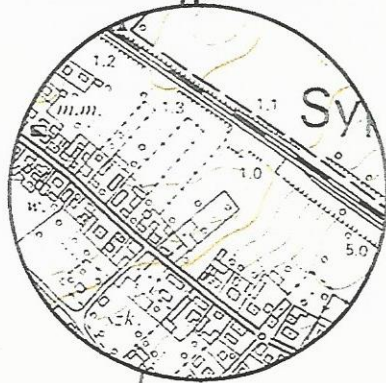

PROJEKT ZAGOSPDAOROWANIA TERENU DZIAŁKI O NR

EWID. 259/1

Skala 1:500

220



Nazwa 121

inwestycji: Przebudowa i rozbudowa budynku Wiejskiego Domu Kultury w Sypniewie wraz z budową infrastruktury towarzyszącej na terenie działek nr 221/17, 221/10, obręb Sypniewo, gm. Więcbork

Zakres

inwestycji: Budowa hydrantu podziemnego

Lokalizacja: Sypniewo, gm. Więcbork

Inwestor: Gmina Więcbork, ul. Mićkiewicza 22, 89-410 Więcbork

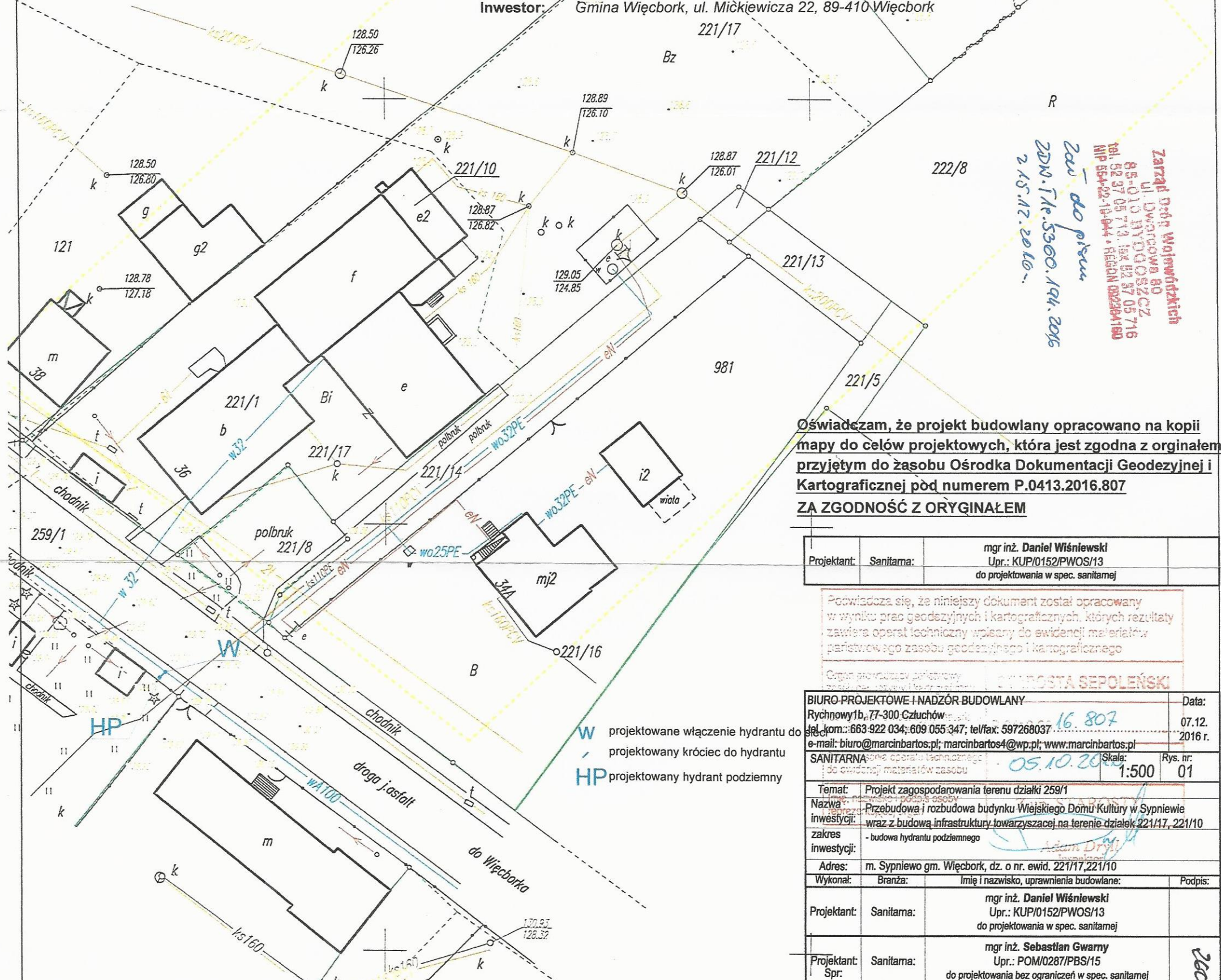

Zaw. do pisem
ZDM - Nr. 5300.141.2016
z 15.12.2016

Zarząd Ośrodka Dokumentacji Geodezyjnej i Kartograficznej
ul. Dworcowa 80
85-010 BYDGOSZCZ
tel. 52 37 05 713, fax 52 37 05 716
NIP 654-02-10-944, REGON 092284180

Oświadczam, że projekt budowlany opracowano na kopii mapy do celów projektowych, która jest zgodna z oryginałem przyjętym do zasobu Ośrodka Dokumentacji Geodezyjnej i Kartograficznej pod numerem P.0413.2016.807 ZA ZGODNOŚĆ Z ORYGINAŁEM

Projektant:	Sanitarna:	mgr inż. Daniel Wiśniewski Upr.: KUP/0152/PWOS/13 do projektowania w spec. sanitarnej
-------------	------------	---

Podpisuje się, że niniejszy dokument został opracowany w wyniku prac geodezyjnych i kartograficznych, których rezultaty zawiera operat techniczny wpisany do ewidencji materiałów geodezyjnego i kartograficznego

Organ geodezyjny państwowy
GOSPODARSTWA SEPOLEŃSKI

BIURO PROJEKTOWE I NADZÓR BUDOWLANY		Data:
Rychnowy 1b, 77-300 Człuchów		07.12.2016 r.
tel. kom.: 663 922 034; 609 055 347; tel/fax: 597268037		16.807
e-mail: biuro@marcinbartos.pl; marcinbartos4@wp.pl; www.marcinbartos.pl		
SANITARNA	Skala:	Rys. nr:
do ewidencji materiałów zasobu	05.10.2016	01
Temat: Projekt zagospodarowania terenu działki 259/1		
Nazwa: Przebudowa i rozbudowa budynku Wiejskiego Domu Kultury w Sypniewie		
inwestycji: wraz z budową infrastruktury towarzyszącej na terenie działek 221/17, 221/10		
zakres inwestycji: - budowa hydrantu podziemnego		
Adres: m. Sypniewo gm. Więcbork, dz. o nr. ewid. 221/17, 221/10		
Wykonat:	Branża:	Imię i nazwisko, uprawnienia budowlane:
Projektant:	Sanitarna:	mgr inż. Daniel Wiśniewski Upr.: KUP/0152/PWOS/13 do projektowania w spec. sanitarnej
Projektant:	Sanitarna:	mgr inż. Sebastian Gwamy Upr.: POM/0287/PBS/15 do projektowania bez ograniczeń w spec. sanitarnej
Spr:		260

W projektowane włączenie hydrantu do
projektowany króciec do hydrantu
HP projektowany hydrant podziemny

Bydgoszcz, dnia 17.12.2016 r.

ZDW.T1e.5360.194.2016

Biuro Projektowe i Nadzór Budowlany
mg inż. Marcin Bartoś
Rychnowy 1b
77-300 Człuchów

Zarząd Dróg Wojewódzkich w Bydgoszczy uzgadnia pozytywnie przedłożony projekt dla inwestycji polegającej na budowie zewnętrznego hydrantu podziemnego w pasie drogi wojewódzkiej nr 189 relacji Jastrowie – Złotów – Więcbork w ramach inwestycji pod nazwą „Przebudowa i rozbudowa budowa Wiejskiego Domu Kultury w Sypniewie wraz z budową infrastruktury towarzyszącej” – przy zachowaniu warunków zawartych w decyzji znak ZDW.RDW3.T12.5360.37.2016.

Jednocześnie, Zarząd Dróg Wojewódzkich w Bydgoszczy wyraża zgodę dla Inwestora – Gmina Więcbork, ul. Mickiewicza 22, 89-410 Więcbork na czasowe dysponowanie częścią nieruchomości nr 259/1 obręb Sypniewo, dla potrzeb wykonania uzgadnianego obiektu zgodnie z art. 32 ust. 4 kt 2 ustawy z dnia 7 lipca 1994 r. - Prawo budowlane (t.j.Dz.U. z 2016r., poz. 290 z późn.zm.).

Otrzymują:

1. Adresat
2. aa

Do wiadomości:

1. RDW Tuchola

Z-ca Dyrektora ds. Technicznych

inż. Sebastian Borowiak

Sprawę prowadzi:

Starszy Specjalista mgr E. Krawczyk
tel. 52/370-57-20
mail e.krawczyk@zdw-bydgoszcz.pl

Mapa do celów projektowych

Nr ewid. zgt. GN.6640.919.2016

Skala mapy 1:500

Jednostka ewidencyjna: Więcbork 041304_5

Obręb ewidencyjny: Sypniewo 0014

Działka nr 221/17

Mapa 344.311.223

Układ geodezyjny: 1965/3, Kronsztadt 60

Sępólno Krajeńskie 4.10.2016 r.

Zastrzegam się, że opracowana mapa może nie zawierać informacji o przebiegu przewodów podziemnych, których z powodu braku danych z instytucji branżowych oraz stosowanych metod pomiaru ujawnienie jest niemożliwe.

Wykonanie niniejszej mapy nie było poprzedzone ustaleniami dotyczącymi ewentualnych służebności gruntowych obciążających grunty położone w granicach projektowanej inwestycji budowlanej.



Załącznik do decyzji Nr ZDW.RDW.3.T12 5360.37.2016

z dnia 21.11.2016.

Zarząd Dróg Wojewódzkich
w Bydgoszczy
Rejon Dróg Wojewódzkich
ul. Przemysłowa 4, 89-500 TUCHOŁA
NIP 554-22-19-944, REGON 092364160
tel. 336 12 20, fax 336 12 19

Więcbork, dnia 2016-10-25

Zakład Gospodarki Komunalnej
Spółka z o.o.
ul. Pocztowa 2, 89-410 Więcbork
tel. 389 70 10 fax. 389 71 78

GMINA WIĘCBORK
Ul. Mickiewicza 22
89-410 Więcbork

Dotyczy: wydania warunków technicznych do projektowanej przebudowy budynku Wiejskiego
Domu Kultury w Sypniewie.

Zakład Gospodarki Komunalnej Spółka z o.o. z siedzibą w Więcborku przy ulicy
Pocztowej 2 określa następujące warunki techniczne włączenia do istniejącej sieci w/w zadania:

Włączenie do istniejącej sieci wodociągowej, określa się:

- Przyłącze wody – wodociąg komunalny wA100 na działce nr 259/1, istniejące przyłącze wody do likwidacji.

Włączenie do istniejącej sieci kanalizacji sanitarnej, określa się:

- Przyłącze kanalizacyjne – bez zmian,

Hydrant zewnętrzny podziemny usytuować na wodociągu komunalnym wA100, działka 259/1.

Z poważaniem

Kierownik
wodociągów i ciepłownictwa

Piotr Lukarski

USŁUGI GEODEZYJNE

Grzegorz HYS

ul. Kościuszki 28. 89-400 Sępólno Kr.
tel./fax 52 388-26-74. tel. 608 679 954
NIP 555-117-75-47

Mapa do celów projektowych

Nr ewid. zgł. GN.6640.919.2016
Skala mapy 1:500
Jednostka ewidencyjna: Więcbork 041304_5
Obręb ewidencyjny: Sypniewo 0014
Działka nr 221/17
Mapa 344.311.223
Układ geodezyjny: 1965/3, Kronsztadt 60
Sępólno Krajeńskie 4.10.2016 r.

SZKIC ORIENTACYJNY 1:10000

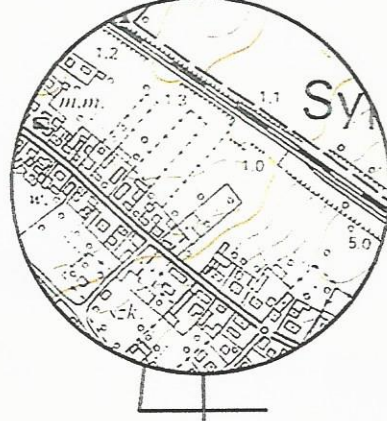

PROJEKT ZAGOSPDAOROWANIA TERENU DZIAŁKI O NR EWID. 259/1

Skala 1:500

220

Nazwa 121

inwestycji: Przebudowa i rozbudowa budynku Wiejskiego Domu Kultury w Sypniewie wraz z budową infrastruktury towarzyszącej na terenie działek nr 221/17, 221/10, obręb Sypniewo, gm. Więcbork

Zakres inwestycji: Budowa hydrantu podziemnego

Lokalizacja: Sypniewo, gm. Więcbork
teren działki o nr ewid. 259/1

Inwestor: Gmina Więcbork, ul. Mićkiewicza 22, 89-410 Więcbork



222/8 N: 22/16
Uzgodniono z ZGK Sp. z o.o. w Więcborku dnia
data 08.12.2016r.
Prace należy wykonać zgodnie z przepisami Prawo Budowlanego oraz PN/B
Usługi brak
Podpis Kierownik
wodociągów i ciepłownictwa
Piotr Łukarski

Oświadczam, że projekt budowlany opracowano na kopii mapy do celów projektowych, która jest zgodna z oryginałem przyjętym do zasobu Ośrodka Dokumentacji Geodezyjnej i Kartograficznej pod numerem P.0413.2016.807 ZA ZGODNOŚĆ Z ORYGINAŁEM

Projektant: Sanitarna: mgr inż. Daniel Wiśniewski
Upr.: KUP/0152/PWOS/13
do projektowania w spec. sanitarnej

Podpiszono się, że niniejszy dokument został opracowany w wyniku prac geodezyjnych i kartograficznych, których rezultaty zawiera operat techniczny wpisany do ewidencji materiałów państwowego zasobu geodezyjnego i kartograficznego

Organ prowadzący archiwizację: STACJA SEPOLEŃSKI

BIURO PROJEKTOWE I NADZÓR BUDOWLANY
Rychnowy 1b, 77-300 Człuchów
tel. kom.: 663 922 034; 609 055 347; tel/fax: 597268037
e-mail: biuro@marcinbartos.pl; marcinbartos4@wp.pl; www.marcinbartos.pl
Data: 07.12.2016 r.

SANITARNA: operat techniczny do ewidencji materiałów zasobu
05.10.2016
Skala: 1:500
Rys. nr: 01

Temat: Projekt zagospodarowania terenu działki 259/1
Nazwa: Przebudowa i rozbudowa budynku Wiejskiego Domu Kultury w Sypniewie
inwestycji: wraz z budową infrastruktury towarzyszącej na terenie działek 221/17, 221/10
zakres inwestycji: - budowa hydrantu podziemnego

Adres: m. Sypniewo gm. Więcbork, dz. o nr. ewid. 221/17, 221/10

Wykonał: Branża: Imię i nazwisko, uprawnienia budowlane: Podpis:

Projektant: Sanitarna: mgr inż. Daniel Wiśniewski
Upr.: KUP/0152/PWOS/13
do projektowania w spec. sanitarnej

Projektant: Sanitarna: mgr inż. Sebastian Gwamy
Spr.: Upr.: POM/0287/PBS/15
do projektowania bez ograniczeń w spec. sanitarnej

W projektowane włączenie hydrantu do sieci
projektowany króciec do hydrantu
HP projektowany hydrant podziemny

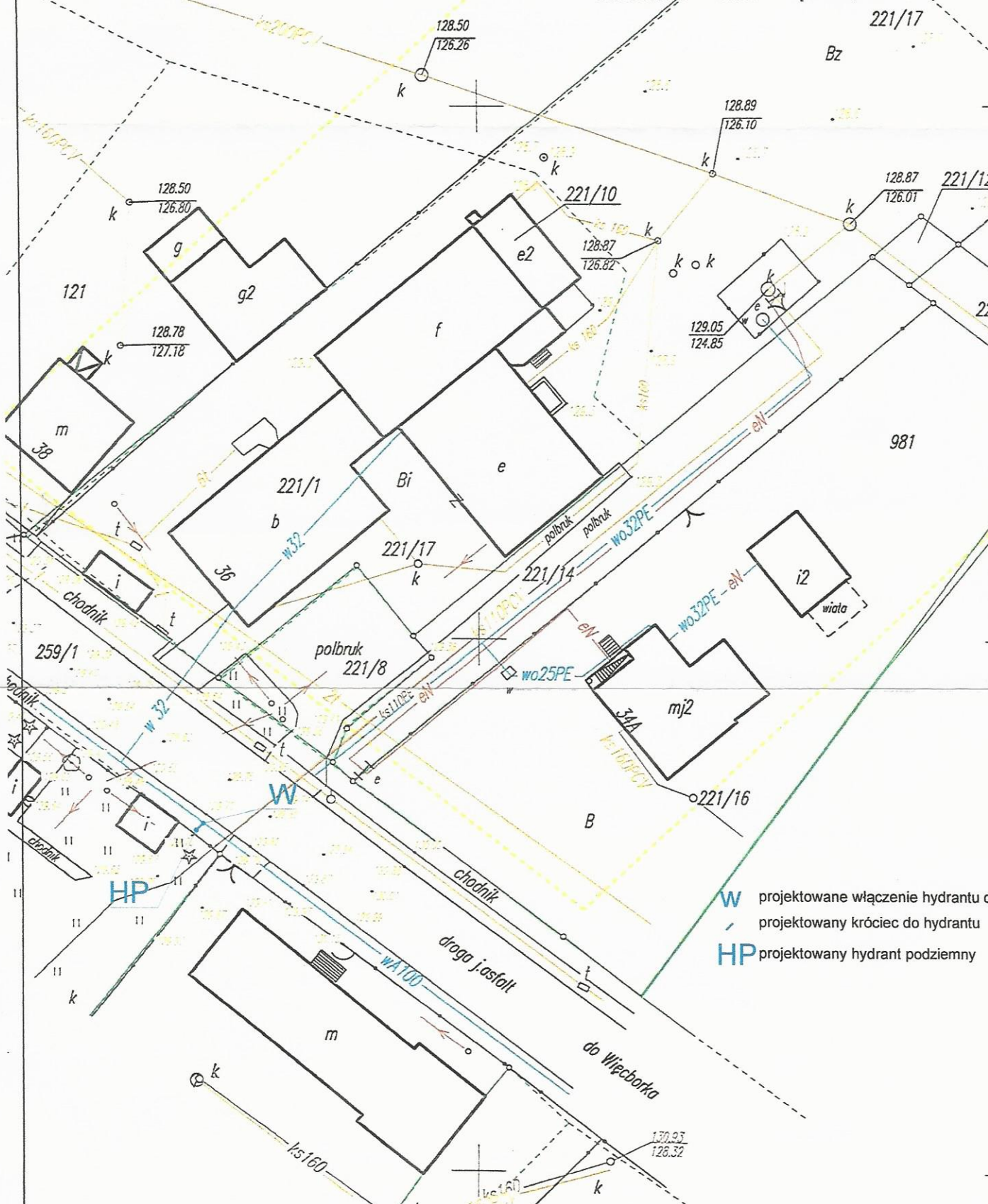



Orange Polska S.A.
Domena Hurt
Dostarczanie i Serwis Usług, Ewidencja i Standardy Infrastruktury
Dział Ewidencji i Zarządzania Danymi o Infrastrukturze Bydgoszcz
Adres do korespondencji:
ul. Chodkiewicza 61, 85-667 Bydgoszcz
tel.: 52 375 92 08

Biuro Projektowe i Nadzór Budowlany
Marcin Bartoś
77-300 Człuchów
Rychnowy 1B

Bydgoszcz, 13. 12. 2016r.

Numer pisma: 83146/TODDWBU/U5/2016

Temat: Budowa zewnętrznego hydrantu podziemnego w m. Sypniewy

Szanowny Panie,

informujemy, że uzgadniamy przedstawiony projekt bez uwag.

Zastrzegamy możliwość wystąpienia w terenie urządzeń i kabli niezinventaryzowanych, wyłączonych z eksploatacji. Wykonawca jest zobowiązany zgłosić powyższy fakt do ORANGE POLSKA S.A. w celu ustalenia użytkownika i trybu postępowania z tym uzbrojeniem.

Pismo należy kierować na adres:

ORANGE POLSKA S.A.
Obsługa Techniczna Klienta w Olsztynie
Wydział Utrzymania Usług i Infrastruktury
ul. Chodkiewicza 61
85-667 Bydgoszcz

Niniejsze uzgodnienie ważne jest jeden rok od daty jego wydania.

ORANGE POLSKA S.A. Wydział Ewidencji i Zarządzania Danymi o Infrastrukturze otrzymał do celów służbowych 2 plany z przedmiotowego uzgodnienia w wersji elektronicznej.

Z poważaniem

Andrzej Marciniak
Starszy Specjalista

ds. Ewidencji i Zarządzania Danymi o Infrastrukturze

USŁUGI GEODEZYJNE

Grzegorz HYS

ul. Kościuszki 28, 89-400 Sępólno Kr.
tel./fax 52 388-26-74, tel. 608 679 954
NIP 555-117-75-47

Mapa do celów projektowych

Nr ewid. zgl. GN.6640.919.2016
Skala mapy 1:500
Jednostka ewidencyjna: Więcbork 041304_5
Obręb ewidencyjny: Sypniewo 0014
Działka nr 221/17
Mapa 344.311.223
Układ geodezyjny: 1965/3, Kronsztadt 60
Sępólno Krajeńskie 4.10.2016 r.

Zastrzegam, że opracowana mapa może nie zawierać informacji o przebiegu przewodów podziemnych, których z powodu braku danych z instytucji branżowych oraz stosowanych metod pomiaru ujawnienie jest niemożliwe.

" Wykonanie niniejszej mapy nie było poprzedzone ustaleniami dotyczącymi ewentualnych skłębności gruntowych obciążających grunty położone w granicach projektowanej inwestycji budowlanej.

SZKIC ORIENTACYJNY 1:10000



PROJEKT ZAGOSPODAROWANIA TERENU DZIAŁKI O NR EWID. 259/1

Skala 1:500

220



Nazwa 121

inwestycji: Przebudowa i rozbudowa budynku Wiejskiego Domu Kultury w Sypniewie wraz z budową infrastruktury towarzyszącej na terenie działek nr 221/17, 221/10, obręb Sypniewo, gm. Więcbork

Zakres inwestycji: Budowa hydrantu podziemnego
Lokalizacja: Sypniewo, gm. Więcbork
teren działki o nr ewid. 259/1

Inwestor: Gmina Więcbork, ul. Mickiewicza 22, 89-410 Więcbork

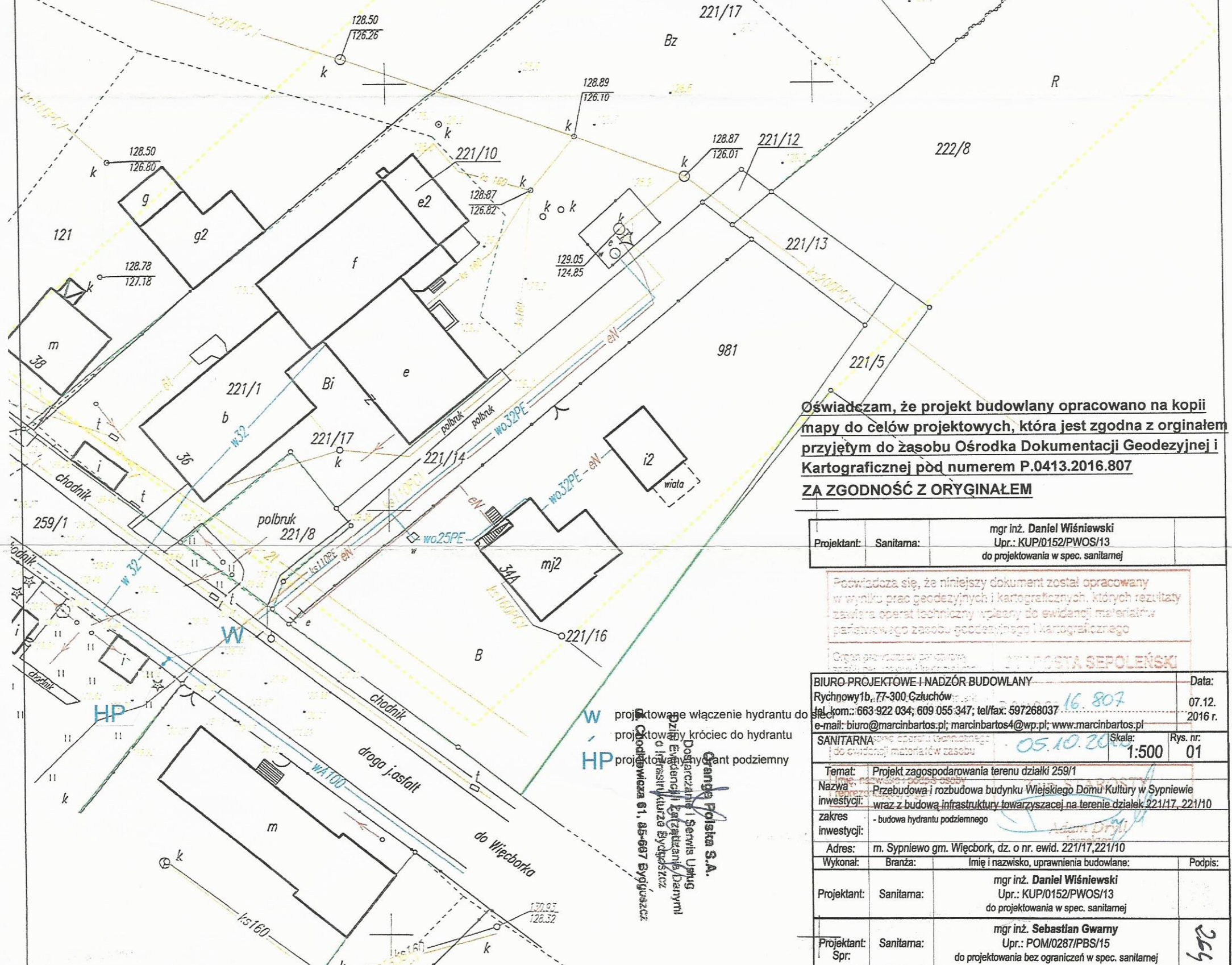

Oświadczam, że projekt budowlany opracowano na kopii mapy do celów projektowych, która jest zgodna z oryginałem przyjętym do zasobu Ośrodka Dokumentacji Geodezyjnej i Kartograficznej pod numerem P.0413.2016.807
ZA ZGODNOŚĆ Z ORYGINAŁEM

Projektant:	Sanitarna:	mgr inż. Daniel Wiśniewski Upr.: KUP/0152/PWOS/13 do projektowania w spec. sanitarnej
-------------	------------	---

Podpisano się, że niniejszy dokument został opracowany w wyniku prac geodezyjnych i kartograficznych, których rezultaty zawiera operat techniczny wpłacony do ewidencji materiałów parafianego zasobu geodezyjnego i kartograficznego

BIURO PROJEKTOWE I NADZÓR BUDOWLANY Rychnowy 1b, 77-300 Człuchów tel. kom.: 663 922 034; 609 055 347; tel/fax: 597 268 037 e-mail: biuro@marcinbartos.pl; marcinbartos4@wp.pl; www.marcinbartos.pl	Data: 07.12.2016 r.		
SANITARNA	Skala: 1:500	Rys. nr: 01	
Temat: Projekt zagospodarowania terenu działki 259/1			
Nazwa: Przebudowa i rozbudowa budynku Wiejskiego Domu Kultury w Sypniewie			
inwestycji: wraz z budową infrastruktury towarzyszącej na terenie działek 221/17, 221/10			
zakres: - budowa hydrantu podziemnego			
inwestycji: - budowa hydrantu podziemnego			
Adres: m. Sypniewo gm. Więcbork, dz. o nr. ewid. 221/17, 221/10			
Wykonal:	Branża:	Imię i nazwisko, uprawnienia budowlane:	Podpis:
Projektant:	Sanitarna:	mgr inż. Daniel Wiśniewski Upr.: KUP/0152/PWOS/13 do projektowania w spec. sanitarnej	
Projektant:	Sanitarna:	mgr inż. Sebastian Gwamy Upr.: POM/0287/PBS/15 do projektowania bez ograniczeń w spec. sanitarnej	264

projektowane włączenie hydrantu do sieci
projektowane króciec do hydrantu
projektowany rurociąg podziemny

Orange Polska S.A.
Dostarczanie i serwis usług
Branża Energetyki i Rozrywki
ul. Elektryków 61, 85-667 Bydgoszcz

PIASEK UBITY - 235,6mm
ISTNIEJĄCE UTWARDZENIE DO ADAPTACJI: kostka polbruk

ZIELE Ń

- DRZEWO PROJEKTOWANE
- KRZEWY PROJEKTOWANE
- ŻYWOPŁOT PROJEKTOWANY

BUDYNKI I WYPOSAŻENIE

- BUDYNEK OBJĘTY OPRACOWANIEM - PRZEBUDOWA I REMONT
powierzchnia zabudowy: 471,09m² (tolerancja 5% zachowana)
- KORT TENISOWY Z WYPOSAŻENIEM z nawierzchnią sztuczną
- STÓŁ DO GRY W TENISA STOŁOWEGO z nawierzchnią z mączki
- BOISKO DO BADMINTONA z nawierzchnią sztuczną
- SIŁOWNIA PLENEROWA z nawierzchnią trawy naturalnej

URZĄDZENIA:

- 1 - BIEGACZ
- 2 - ORBITREK
- 3 - WIOŚLARZ
- MIEJSCE NA OGNISKO ogrodzone niskim murkiem H=45cm
- ALTANA WYPOCZYNKOWA pow. 16m² z nawierzchnią jak chodnik
- proj. estetycznie urządzone miejsce na pojemniki służące do czasowego gromadzenia segregowanych odpadów stałych z zamykanymi otworami wrzutowymi z uwzględnieniem możliwości segregacji, w odległości ponad 10m od okien i drzwi do budynków z pomieszczeniami na pobyt ludzi oraz ponad 3m od granicy z sąsiednią działką

- proj. 3 miejsca parkingowe o wym. 2,3x5,0m i 1 miejsce o wym. 3,6x5,0m dla osoby niepełnosprawnej w odległości ponad 7m od granicy z sąsiednią działką budowlaną (odległości od budynku nie dotyczą, ponieważ nie jest to budynek mieszkalny i bud. zamieszkania zbiorowego)
- istniejące wejścia do budynku bez zmian
- projektowane wejścia do budynku
- projektowane ogrodzenie z furtkami i bramą
- istniejący wjazd na działkę bez zmian

MAŁA ARCHITEKTURA

- ŁAWKI
- KOSZ NA ODPADKI
- proj. stęp z wysięgnikiem oprawą
- proj. linia kablowa zasilająca lampy oświetlenia ulicznego

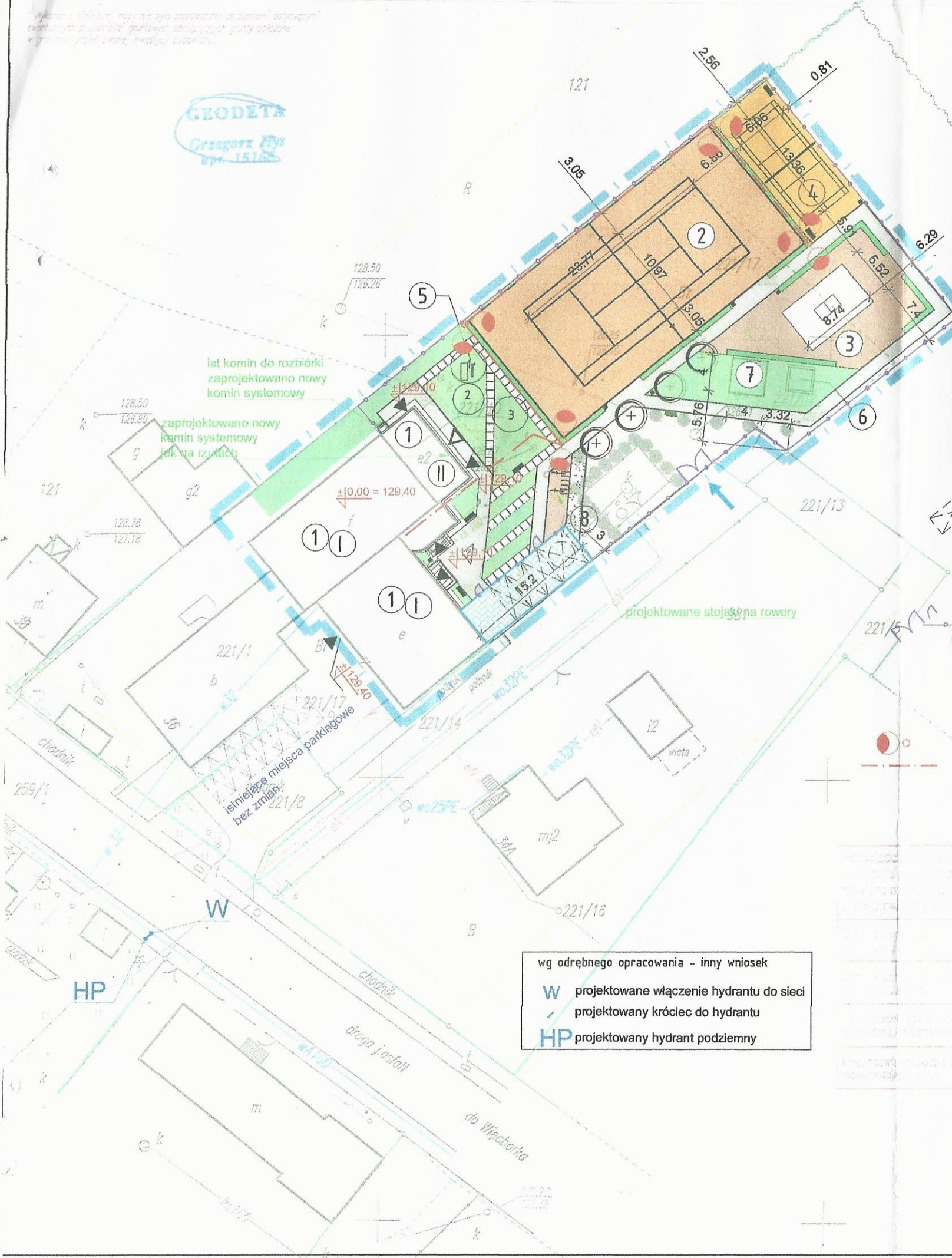

ist. komin do rozbiórki
zaprojektowano nowy komin systemowy

zaprojektowano nowy komin systemowy jak na rzucie

projektowane stojaki na rowery

istniejące miejsca parkingowe bez zmian

wg odrębnego opracowania - inny wniosek
W projektowane włączenie hydrantu do sieci
 / projektowany króciec do hydrantu
HP projektowany hydrant podziemny

opracowany przez...
 16.807
 05.10.2016
 STAROSTA

Nr 23/16
 Uzgodniono z ZGK Sp. z o.o. w Więcborku dnia 20.12.2016r.
 Proca należy wykonywać zgodnie z przepisami Prawo Budowlanego oraz PN/1.
 Uwagi: brak
 Kierownik wodociągów i ciepłownictwa
 Podpis: Piotr Lukarski

Oświadczam, że projekt budowlany opracowano na kopii mapy do celów projektowych, która jest zgodna z oryginałem przyjętym do zasobu Ośrodka Dokumentacji Geodezyjnej i Kartograficznej pod numerem P.0413.2016.807 ZA ZGODNOŚĆ Z ORYGINAŁEM

Projektant:	Architektura:	mgr inż. arch. Tomasz Wołanin Upr.: 64/07/DOIA do projektowania bez ograniczeń w spec. architektonicznej	
BIURO PROJEKTOWE I NADZÓR BUDOWLANY Rychnowy 1b, 77-300 Człuchów tel. kom.: 663 922 034; 609 055 347; tel/fax: 597268037 e-mail: biuro@marcinbartos.pl; marcinbartos4@wp.pl; www.marcinbartos.pl		Data:	16.12.2016 r.
SANITARNA		Skala:	Rys. nr: 1:500 01
Temat:	Projekt zagospodarowania terenu działki 221/17, 221/10		
Nazwa inwestycji:	Przebudowa i rozbudowa budynku Wiejskiego Domu Kultury w Sypniewie wraz z budową infrastruktury towarzyszącej na terenie działek 221/17, 221/10		
Adres: m. Sypniewo gm. Więcbork, dz. o nr. ewid. 221/17, 221/10			
Wykonal:	Branża:	Imię i nazwisko, uprawnienia budowlane:	Podpis:
Projektant:	Architektura:	mgr inż. arch. Tomasz Wołanin Upr.: 64/07/DOIA do projektowania bez ograniczeń w spec. architektonicznej	
Projektant Spr.	Architektura:	mgr inż. arch. Alicja Erdmann Upr.: 63/POOKK/IV/2015 do projektowania bez ograniczeń w spec. architektonicznej	
Projektant:	Konstrukcja:	mgr inż. Marcin Bartoś Upr.: POM/0112/POOK/13 do projektowania bez ograniczeń w spec. konstrukcyjnej	
Projektant Spr.	Konstrukcja:	mgr inż. Maciej Burglin Upr.: POM/0131/POOK/09 do projektowania bez ograniczeń w spec. konstrukcyjnej	
Projektant:	Sanitarna:	mgr inż. Daniel Wiśniewski Upr.: KUP/0152/PWOS/13 do projektowania w spec. sanitarnej	
Projektant Spr.	Sanitarna:	mgr inż. Sebastian Gwary Upr.: POM/0287/PBS/15 do projektowania bez ograniczeń w spec. sanitarnej	
Projektant:	Elektryczna:	inż. Zenon Trąbala Upr.: NB-7210/253/79 do projektowania bez ograniczeń w spec. elektrycznej	
Projektant Spr.	Elektryczna:	inż. Karol Gotebiewski Upr.: POM/0179/PWOE/08 do projektowania bez ograniczeń w spec. elektrycznej	

USŁUGI GEODEZYJNE

Grzegorz HYS
ul. Kościuszki 28, 89-400 Sępólno Kr.
tel./fax 52 388-26-74, tel. 608 679 954
NIP 555-117-75-47

Mapa do celów projektowych

Nr ewid. zgl. GN.6640.919.2016
Skala mapy 1:500
Jednostka ewidencyjna: Więcbork 041304_5
Obręb ewidencyjny: Sypniewo 0014
Działka nr 221/17
Mapa 344.311.223
Układ geodezyjny: 1965/3, Kronsztadt 60
Sępólno Krajeńskie 4.10.2016 r.

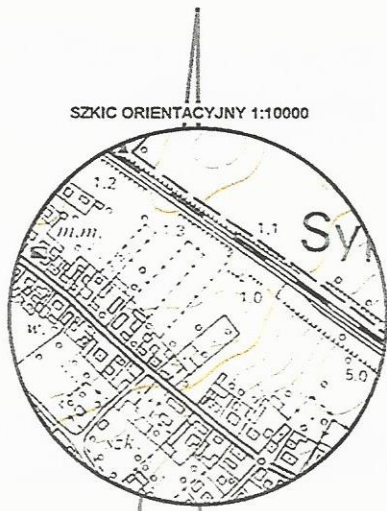

PROJEKT ZAGOSPDAOROWANIA TERENU DZIAŁKI O NR EWID. 259/1

Skala 1:500

220



Nazwa inwestycji: 121
Przebudowa i rozbudowa budynku Wiejskiego Domu Kultury w Sypniewie wraz z budową infrastruktury towarzyszącej na terenie działek nr 221/17, 221/10, obręb Sypniewo, gm. Więcbork

Zakres inwestycji: R
Budowa hydrantu podziemnego

Lokalizacja: Sypniewo, gm. Więcbork
teren działki o nr ewid. 259/1

Inwestor: Gmina Więcbork, ul. Mićkiewicza 22, 89-410 Więcbork

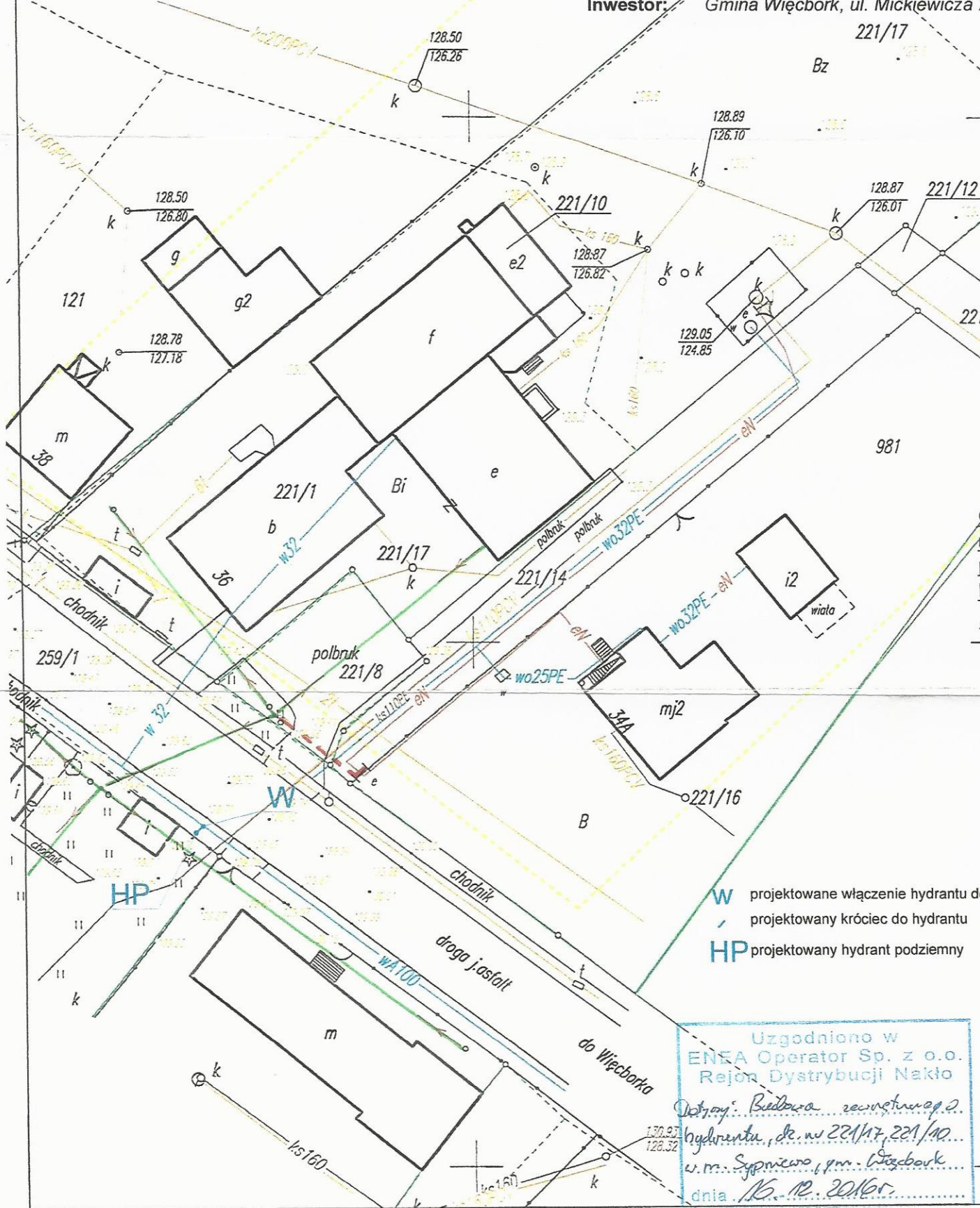

Oświadczam, że projekt budowlany opracowano na kopii mapy do celów projektowych, która jest zgodna z oryginałem przyjętym do zasobu Ośrodka Dokumentacji Geodezyjnej i Kartograficznej pod numerem P.0413.2016.807
ZA ZGODNOŚĆ Z ORYGINAŁEM

Projektant: Sanitarna: mgr inż. Daniel Wiśniewski
Upr.: KUP/0152/PWOS/13
do projektowania w spec. sanitarnej

Podpisano się, że niniejszy dokument został opracowany w wyniku prac geodezyjnych i kartograficznych, których rezultaty zawiera operat techniczny wpisany do ewidencji materiałów państwowego zasobu geodezyjnego i kartograficznego

BIURO PROJEKTOWE I NADZÓR BUDOWLANY
Rychnowy 1b, 77-300 Człuchów
tel. kom.: 663 922 034; 609 055 347; tel/fax: 597 268 037
e-mail: biuro@marcinbartos.pl; marcinbartos4@wp.pl; www.marcinbartos.pl
Data: 07.12.2016 r.

SANITARNA: 05.10.2016
Skala: 1:500
Rys. nr: 01

Temat: Projekt zagospodarowania terenu działki 259/1
Nazwa: Przebudowa i rozbudowa budynku Wiejskiego Domu Kultury w Sypniewie wraz z budową infrastruktury towarzyszącej na terenie działek 221/17, 221/10
zakres inwestycji: - budowa hydrantu podziemnego

Wykonat: Branża: Imię i nazwisko, uprawnienia budowlane: mgr inż. Daniel Wiśniewski
Upr.: KUP/0152/PWOS/13
do projektowania w spec. sanitarnej

Projektant: Sanitarna: mgr inż. Daniel Wiśniewski
Upr.: KUP/0152/PWOS/13
do projektowania w spec. sanitarnej

Projektant: Sanitarna: mgr inż. Sebastian Gwamy
Upr.: POM/0287/PBS/15
do projektowania bez ograniczeń w spec. sanitarnej

Uzgodniono w ENEA Operator Sp. z o.o. Rejon Dystrybucji Nakło
Dotyczy: Budowa rozbudowa i rozbudowa hydrantu, dz. nr 221/17, 221/10, w m. Sypniewo, gm. Więcbork
dnia 16.12.2016r.

W projektowane włączenie hydrantu do sieci
projektowany króciec do hydrantu
HP projektowany hydrant podziemny

**Biuro Projektowe
I Nadzór Budowlany
Rychnowy 1b
77-300 Człuchów**

Nakło nad Notecią 16-12-2016
MU/KA/L.dz. PEO16P052515

Uzgodnienie

dotyczy: „Przebudowa i rozbudowa budynku Wiejskiego Domu Kultury w Sypniewie wraz z budową infrastruktury towarzyszącej w zakresie budowy zewnętrznego hydrantu podziemnego”.

Odpowiadając na pismo z dnia 07.12.2016r przesyłamy uzgodniony 1 egzemplarz projektu mapy sytuacyjnej z naniesioną siecią elektroenergetyczną.

W przypadku kolizji urządzeń elektroenergetycznych z należy wystąpić do RD Nakło z wnioskiem o określenie warunków na przebudowę kolidujących urządzeń.

Przedłożenie mapy syt. uzgadnia się na następujących warunkach:

1. Zastrzegamy możliwość wystąpienia na terenie urządzeń i kabli niezainwentaryzowanych, wyłączonych z eksploatacji. Powyższy fakt należy niezwłocznie zgłosić do RD Nakło.
2. Wykonawca z 14 – dniowym wyprzedzeniem pisemnie powiadomi o rozpoczęciu prac RD Nakło i sprawdzi aktualność naniesień
3. Przy prowadzeniu prac w razie odkrycia urządzeń elektroenergetycznych należy niezwłocznie powiadomić RD Nakło i po wyłączeniu urządzeń spod napięcia i pod nadzorem zabezpieczyć przed uszkodzeniem i osiadaniami ziemi poprzez nałożenie na odkryte kable na całej szerokości wykopu rur osłonowych dwudzielnych typu Arot. Skrzyżowania i zblżenia wykonać zgodnie z obowiązującymi normami a przed zasypaniem zgłosić do odbioru.
4. Enea Operator Sp. z o.o. informuje że nie będzie ponosiła kosztów przebudowy i poziomowania swoich urządzeń w przypadku zmiany rzędnych wysokości terenu w wyniku realizacji projektu.
5. Zobowiązuje się Inwestora i Wykonawcę robót do przeprowadzenia prac w sposób wykluczający możliwość powstania awarii sieci elektroenergetycznej na skutek prowadzenia tych prac.
6. Uzgodnienie jest ważne przez 6 miesięcy od daty wydania.
7. Niniejsze uzgodnienie jest niezbędnym załącznikiem do projektu.
8. W przypadku kolizji istniejącej sieci elektroenergetycznej z planowanymi robotami budowlanymi lub remontowymi w szczególności w przypadku zblżenia się do urządzeń znajdujących się pod napięciem, przed przystąpieniem do pracy należy wystąpić do RD Nakło o wyłączenie w uzgodnionym terminie urządzeń elektroenergetycznych spod napięcia.

Z poważaniem

Enea Operator Sp. z o.o.
Rejon Dystrybucji Nakło
Dział Majątku Sieciowego
Kierownik
Marian Kamrowski
Marian Kamrowski

zał. 1 - egz. map
k/o
MU-a/a

Centrala
Enea Operator Sp. z o.o.
60-479 Poznań, ul. Strzeszyńska 58

tel. +48 / 61 850 41 10
faks +48 / 61 850 44 47

NIP 782 237 71 60
REGON 300455398

kontakt@operator.enea.pl
www.operator.enea.pl

266

**Biuro Projektowe
I Nadzór Budowlany
Rychnowy 1b
77-300 Człuchów**

Nakło nad Notecią 29-12-2016
MU/KA/L.dz. PEO16P062264

Uzgodnienie

dotyczy: „Przebudowa, rozbudowa budynku Wiejskiego Domu Kultury w Sypniewie wraz z budową infrastruktury towarzyszącej na terenie działek 221/17, 221/10.

Odpowiadając na pismo z dnia 19.12.2016r przesyłamy uzgodniony 1 egzemplarz projektu mapy sytuacyjnej z naniesioną siecią elektroenergetyczną.

W przypadku kolizji urządzeń elektroenergetycznych z należy wystąpić do RD Nakło z wnioskiem o określenie warunków na przebudowę kolidujących urządzeń.

Przedłożenie mapy syt. uzgadnia się na następujących warunkach:

1. Zastrzegamy możliwość wystąpienia na terenie urządzeń i kabli niezainwentaryzowanych, wyłączonych z eksploatacji. Powyższy fakt należy niezwłocznie zgłosić do RD Nakło.
2. Wykonawca z 14 – dniowym wyprzedzeniem pisemnie powiadomi o rozpoczęciu prac RD Nakło i sprawdzi aktualność naniesień
3. Przy prowadzeniu prac w razie odkrycia urządzeń elektroenergetycznych należy niezwłocznie powiadomić RD Nakło i po wyłączeniu urządzeń spod napięcia i pod nadzorem zabezpieczyć przed uszkodzeniem i osiadaniami ziemi poprzez nałożenie na odkryte kable na całej szerokości wykopu rur osłonowych dwudzielnych typu Arot. Skrzyżowania i zblżenia wykonać zgodnie z obowiązującymi normami a przed zasypaniem zgłosić do odbioru.
4. Enea Operator Sp. z o.o. informuje że nie będzie ponosiła kosztów przebudowy i poziomowania swoich urządzeń w przypadku zmiany rzędnych wysokości terenu w wyniku realizacji projektu.
5. Zobowiązuje się Inwestora i Wykonawcę robót do przeprowadzenia prac w sposób wykluczający możliwość powstania awarii sieci elektroenergetycznej na skutek prowadzenia tych prac.
6. Uzgodnienie jest ważne przez 6 miesięcy od daty wydania.
7. Niniejsze uzgodnienie jest niezbędnym załącznikiem do projektu.
8. W przypadku kolizji istniejącej sieci elektroenergetycznej z planowanymi robotami budowlanymi lub remontowymi w szczególności w przypadku zblżenia się do urządzeń znajdujących się pod napięciem, przed przystąpieniem do pracy należy wystąpić do RD Nakło o wyłączenie w uzgodnionym terminie urządzeń elektroenergetycznych spod napięcia.

Z poważaniem

Enea Operator Sp. z o.o.
Rejon Dystrybucji Nakło
Dział Majątku Sieciowego
Kierownik
Marian Kamrowski
Marian Kamrowski

zał. 1 - egz. map
k/o
MU-a/a

Centrala
Enea Operator Sp. z o.o.
60-479 Poznań, ul. Strzeszyńska 58

tel. +48 / 61 850 41 10
faks +48 / 61 850 44 47

NIP 782 237 71 60
REGON 300455398

kontakt@operator.enea.pl
www.operator.enea.pl

268

ISTNIEJĄCE UTWARDZENIE DO ADAPTACJI-kostka polbruk

ZIELEŃ

- DRZEWO PROJEKTOWANE
- KRZEWY PROJEKTOWANE
- ŻYWOPLÓT PROJEKTOWANY

BUDYNKI I WYPOSAŻENIE

- BUDYNEK OBJĘTY OPRACOWANIEM - PRZEBUDOWA I REMONT
powierzchnia zabudowy: 471.09m² (tolerancja 5% zachowana)
- KORT TENISOWY Z WYPOSAŻENIEM z nawierzchnią sztuczną
- STÓŁ DO GRY W TENISA STOŁOWEGO z nawierzchnią z mączki
- BOISKO DO BADMINTONA z nawierzchnią sztuczną
- SIŁOWNIA PLENEROWA z nawierzchnią trawy naturalnej

URZĄDZENIA:

- 1 - BIEGACZ
- 2 - ORBITREK
- 3 - WIOŚLARZ
- MIEJSCE NA OGNISKO ogrodzone niskim murkiem H=45cm
- ALTANA WYPOCZYNKOWA pow. 16m² z nawierzchnią jak chodnik
- proj. estetycznie urządzone miejsce na pojemniki służące do czasowego gromadzenia segregowanych odpadów stałych z zamykanymi otworami wrzutowymi z uwzględnieniem możliwości segregacji, w odległości ponad 10m od okien i drzwi do budynków z pomieszczeniami na pobyt ludzi oraz ponad 3m od granicy z sąsiednią działką

- proj. 3 miejsca parkingowe o wym. 2.3x5,0m i 1 miejsce o wym. 3.6x5,0m dla osoby niepełnosprawnej w odległości ponad 7m od granicy z sąsiednią działką budowlaną (odległości od budynku nie dotyczą, ponieważ nie jest to budynek mieszkalny i bud. zamieszkania zbiorowego)
- istniejące wejścia do budynku bez zmian
- projektowane wejścia do budynku
- projektowane ogrodzenie z furtkami i bramą
- istniejący wjazd na działkę bez zmian

MAŁA ARCHITEKTURA

- ŁAWKI
- KOSZ NA ODPADKI
- proj. stęp z wysięgnikiem oprawą
- proj. linia kablowa zasilająca lampy oświetlenia ulicznego

wg odrębnego opracowania - inny wniosek

W projektowane włączenie hydrantu do sieci
 projektowany króciec do hydrantu

HP projektowany hydrant podziemny

Uzgodniono w
 ENEA Operator Sp. z o.o.
 Rejon Dystrybucji Nakło

*Rehabilitacja i rozbudowa budynku
 Wiejskiego Domu Kultury
 w Sypniewie, dz. nr 221/17, 221/10
 dnia 29.12.2016r.*

Oświadczam, że projekt budowlany opracowano na kopii mapy do celów projektowych, która jest zgodna z oryginałem przyjętym do zasobu Ośrodka Dokumentacji Geodezyjnej i Kartograficznej pod numerem P.0413.2016.807 ZA ZGODNOŚĆ Z ORYGINAŁEM

Projektant:	Architektura:	mgr inż. arch. Tomasz Wolanin Upr.: 64/07/DOIA do projektowania bez ograniczeń w spec. architektonicznej
BIURO PROJEKTOWE I NADZÓR BUDOWLANY Rychnowy1b, 77-300 Czuchów tel. kom.: 663 922 034; 609 055 347; tel/fax: 597268037 e-mail: biuro@marcinbartos.pl; marcinbartos4@wp.pl; www.marcinbartos.pl		Data: 16.12. 2016 r.
SANITARNA		Skala: 1:500
Rys. nr: 01		
Temat:	Projekt zagospodarowania terenu działki 221/17, 221/10	
Nazwa inwestycji:	Przebudowa i rozbudowa budynku Wiejskiego Domu Kultury w Sypniewie wraz z budową infrastruktury towarzyszącej na terenie działek 221/17, 221/10	
Adres:	m. Sypniewo gm. Więcbork, dz. o nr. ewid. 221/17, 221/10	
Wykonal:	Branża:	Imię i nazwisko, uprawnienia budowlane:
Projektant:	Architektura:	mgr inż. arch. Tomasz Wolanin Upr.: 64/07/DOIA do projektowania bez ograniczeń w spec. architektonicznej
Projektant Spr:	Architektura:	mgr inż. arch. Alicja Erdmann Upr.: 63/P00KK/IV/2015 do projektowania bez ograniczeń w spec. architektonicznej
Projektant:	Konstrukcja:	mgr inż. Marcin Bartos Upr.: POM/0112/P00K/13 do projektowania bez ograniczeń w spec. konstrukcyjnej
Projektant Spr:	Konstrukcja:	mgr inż. Maciej Burglin Upr.: POM/0131/P00K/09 do projektowania bez ograniczeń w spec. konstrukcyjnej
Projektant:	Sanitarna:	mgr inż. Daniel Wiśniewski Upr.: KUP/0152/PWOS/13 do projektowania w spec. sanitarnej
Projektant Spr:	Sanitarna:	mgr inż. Sebastian Gwaryn Upr.: POM/0287/PBS/15 do projektowania bez ograniczeń w spec. sanitarnej
Projektant:	Elektryczna:	inż. Zenon Trąbala Upr.: NB-7210/253/79 do projektowania bez ograniczeń w spec. elektrycznej
Projektant Spr:	Elektryczna:	inż. Karol Gołębiowski Upr.: POM/0179/PW0E/08 do projektowania bez ograniczeń w spec. elektrycznej

16.807
 05.10.2016
 mgr inż. Tomasz Wolanin