

Za zgodności
z oryginałem

Mapa do

Nr ewid. zgt.6640.8.

Skala mapy 1:500

Jednostka ewidencyj.

Obręb ewidencyjny: V

Układ geodezyjny: 2

Mapa 6.198.16.09.1.

Sepólno Krajeńskie

TEREN KOLEJOWY

JOWY

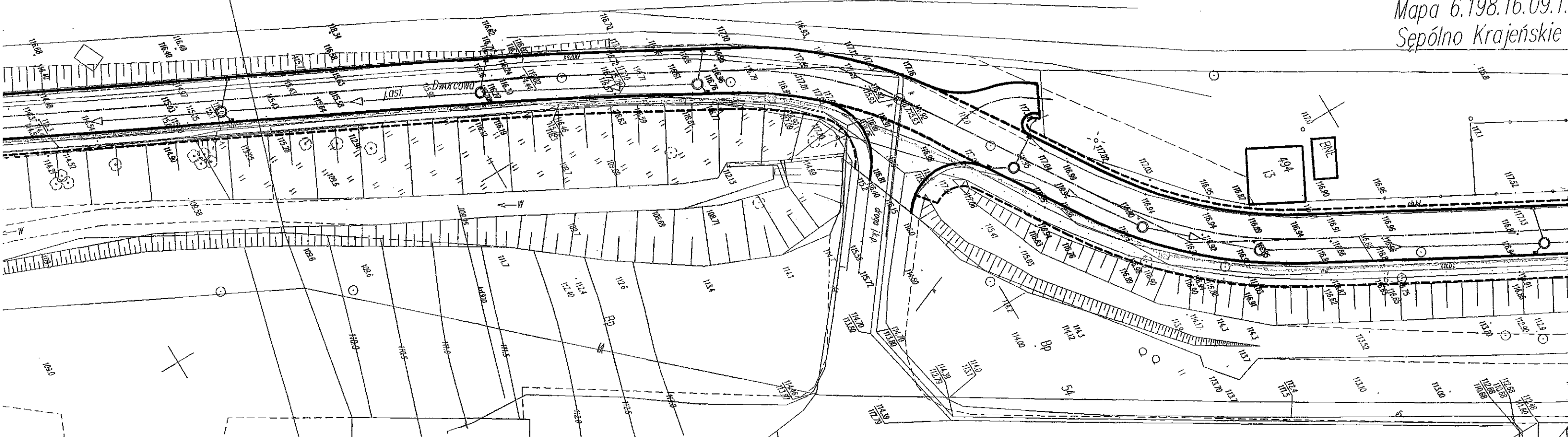

LEGENDA:

- | | | | |
|-------|---|-----|--|
| — | krawężnik skośny dł. 100cm
prosty z gotowych elem. prefab. | ■ | wpust deszczowy |
| - - - | obrzeże chodnikowe wbudowane
proste 8x30x100cm
z gotowych elem. prefab. | ○ | projektowana studnia kanalizacyjna Ø1,0m |
| - - - | opornik betonowy
prosty 12x25x100cm
z gotowych elem. prefab. | ○ | projektowany separator substancji ropopochodnych |
| - - - | krawężnik najazdowy
prosty 15x22x100cm
z gotowych elem. prefab. | —△— | projektowana kanalizacja deszczowa |
| - - - | krawężnik wystający
prosty 15x30x100cm
z gotowych elem. prefab. | —┐— | projektowany wylot prefabrykowany |
| | | —□— | projektowany kanał technologiczny ze studnią SKR-2 |

PRZEBUDOWA DROGI GMINNEJ NR 020706 C
(UL. DWORCOWEJ) WRAZ Z BUDOWĄ
SIECI KANALIZACJI DESZCZOWEJ,
I KANAŁU TECHNOLOGICZNEGO
WIĘCBORK, gm. WIĘCBORK

j.e. 041304_4 Więcbork, obr. 0002 Więcbork
dz. 286/1, 272/1, 54, 175/1, 285,

PROJEKT ZAGOSPODAROWANIA TERENU

SKALA 1:500

STAROSTA SĘPOLEŃSKI

Dokumentacja nr GN.6630. 15. 2022
była przedmiotem narady koordynacyjnej przeprowadzonej
w siedzibie WGKIN SP w Sępólnie Krajeńskim przy ul. T. Kościuszki 11

dnia 22. 02. 2022
w formie:

- ☐ zebrania zainteresowanych podmiotów
☒ za pomocą środków komunikacji elektronicznej

Sępólno Kraj., dn. 22. 02. 2022r. *[Signature]*
Przewodniczący narad koordynacyjnych

Jestem świadomy odpowiedzialności karnej za złożenie
fałszywych oświadczeń.
Oświadczam, że operat techniczny zawierający rezultaty
prac geodezyjnych w wyniku których powstał niniejszy dokument
uzyskał pozytywny wynik weryfikacji dnia 29.12.2021 r. nr 6640.831.2020.
Nr ewid. zgł. 6640.831.2020
Organ służby geodezyjnej: Starosta Sępoleński

Zastrzega się, że opracowana mapa może nie zawierać informacji o przebiegu
przewodów podziemnych, których z powodu braku danych z instytucji
branżowych oraz stosowanych metod pomiaru ujawnienie jest niemożliwe.
? Wykonanie niniejszej mapy nie było poprzedzone ustaleniami dotyczącymi
ewentualnych służebności gruntowych obciążających grunty położone
w granicach projektowanej inwestycji budowlanej?

TEREN KOLEJOWY

celów projektowych

1.831.2020

cyjna: Więcbork-041304_4

y: Więcbork 0002

r: 2000/18, Kronsztadt 60

1.1.2, 6.198.16.09.1.4, 6.198.16.09.3.2

ie 11.10.2021 r.

Mapę wykonał: Grzegorz Hys
uprawnienia 15166

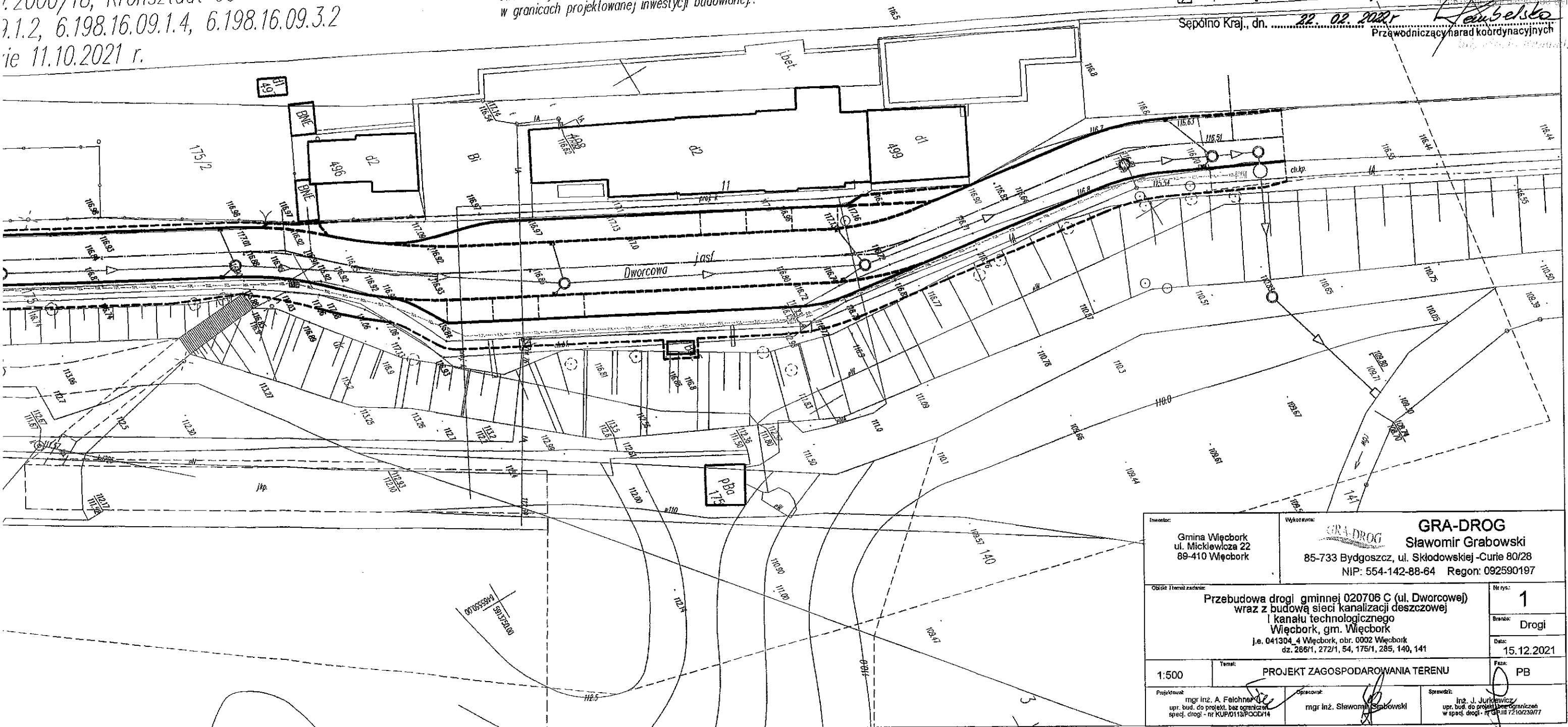

Inwestor: Gmina Więcbork ul. Mickiewicza 22 89-410 Więcbork		Wykonał: GRA-DROG Sławomir Grabowski 85-733 Bydgoszcz, ul. Skłodowskiej-Curie 80/28 NIP: 554-142-88-64 Regon: 092590197	
Opis i temat zadania: Przebudowa drogi gminnej 020706 C (ul. Dworcowej) wraz z budową sieci kanalizacji deszczowej i kanału technologicznego Więcbork, gm. Więcbork j.e. 041304_4 Więcbork, obr. 0002 Więcbork dz. 286/1, 272/1, 54, 175/1, 285, 140, 141		Nr rys.: 1	Branda: Drogi
1:500		Temat: PROJEKT ZAGOSPODAROWANIA TERENU	Faza: PB
Projektował: mgr inż. A. Felchner upr. bud. do projekt. bez ograniczeń specj. drogi - nr KUP/0113/POOD/14		Opracował: mgr inż. Sławomir Grabowski	Sprzedał: inż. J. Jurkiewicz upr. bud. do projekt. bez ograniczeń w specj. drogi - nr G/01172/10/238/77