

**Projekt**

z dnia 20 września 2022 r.

Zatwierdzony przez .....

**UCHWAŁA NR .....  
RADY MIEJSKIEJ W WIĘCIBORKU**

z dnia 28 września 2022 r.

**w sprawie użytków ekologicznych na terenie gminy Więcbork.**

Na podstawie art. 40 ust. 1 oraz art. 18 ust. 2 pkt 15 ustawy z dnia 8 marca 1990r. o samorządzie gminnym (Dz. U. z 2022r. poz. 559) w związku z art. 44 ust. 1, 2, 3 i 3a ustawy z dnia 16 kwietnia 2004r. o ochronie przyrody (Dz. U. z 2021r. poz. 1098)

**Rada Miejska uchwala, co następuje:**

**§ 1.** W celu ochrony naturalnych zbiorników wodnych, śródpolnych i śródleśnych oczek wodnych, kęp drzew i krzewów, bagien, terenów trwale zabagnionych, torfowisk, łąk pozostają następujące użytki ekologiczne:

- 1) użytek ekologiczny „Cmentarzysko” – bagno z zadrzewieniem olchy czarnej, brzozy brodawkowatej, sosny pospolitej, olchy szarej we wsi Nowy Dwór o pow. 3,24 ha, występuje na gruntach stanowiących własność Skarbu Państwa – Nadleśnictwo Runowo, Leśnictwo Dąbie, na działce ewidencyjnej nr 73/10LP, oddział leśny 73B k;
- 2) użytek ekologiczny „Jezioro Radońskie-Firlant” – teren trwale zabagniony z zadrzewieniem brzozy brodawkowatej, olchy czarnej, dębu szypułkowego, wierzby kruchej oraz świerka pospolitego we wsi Nowy Dwór o pow. 34,55 ha, występuje na gruntach stanowiących własność Skarbu Państwa – Nadleśnictwo Runowo, Leśnictwo Nowy Dwór, na działkach ewidencyjnych nr 10/1LP, 29LP, oddziały leśne 10 g, 10 h, 10 i 29 a;
- 3) użytek ekologiczny „Dwanaście Apostołów” – bagno z zadrzewieniem olchy czarnej, dębu szypułkowego, brzozy brodawkowatej, topoli osiki oraz świerka pospolitego we wsi Nowy Dwór o pow. 2,54 ha, występuje na gruntach stanowiących własność Skarbu Państwa – Nadleśnictwo Runowo, Leśnictwo Nowy Dwór, na działce ewidencyjnej nr 70/1LP, oddział leśny 70 i;
- 4) użytek ekologiczny „Branicz” – bagno z zadrzewieniem brzozy brodawkowatej we wsi Zabartowo o pow. 0,48 ha, występuje na gruntach stanowiących własność Skarbu Państwa – Nadleśnictwo Runowo, Leśnictwo Runowo Młyn, na działce ewidencyjnej nr 107/3LP, oddział leśny 107 j;
- 5) użytek ekologiczny „Szkółka” – bagno z zadrzewieniem dębu szypułkowego, olszy czarnej, buka pospolitego, brzozy brodawkowatej oraz wierzby kruchej, we wsi Śmiłowo o pow. 3,18 ha, występuje na gruntach stanowiących własność Skarbu Państwa – Nadleśnictwo Runowo, Leśnictwo Runowo Młyn, na działkach ewidencyjnych nr 100LP oraz 101/1LP, oddziały leśne 100 b, 100 h, 101 b;
- 6) użytek ekologiczny „Peperzyn” – bagno z zadrzewieniem olchy czarnej we wsi Peperzyn o pow. 0,61 ha, występuje na gruntach stanowiących własność Skarbu Państwa – Nadleśnictwo Runowo, Leśnictwo Runowo Młyn, na działce ewidencyjnej nr 107/11LP, oddział leśny 107B g;
- 7) użytek ekologiczny „Wiele” – bagno z zadrzewieniem olchy czarnej we wsi Peperzyn o pow. 1,58 ha, występuje na gruntach stanowiących własność Skarbu Państwa – Nadleśnictwo Runowo, Leśnictwo Runowo Młyn, na działce ewidencyjnej nr 107/12LP, oddział leśny 107B h;
- 8) użytek ekologiczny „Karolewo” – bagno z zadrzewieniem olchy czarnej, brzozy brodawkowatej, dębu szypułkowego oraz wierzby kruchej we wsi Śmiłowo o pow. 1,36 ha, występuje na gruntach stanowiących

własność Skarbu Państwa – Nadleśnictwo Runowo, Leśnictwo Runowo Młyn, na działce ewidencyjnej nr 77/2LP, oddział leśny 77 l;

- 9) użytek ekologiczny „Żurawina” – bagno z zadrzewieniem brzozy brodawkowatej oraz sosny pospolitej we wsi Śmiłowo o pow. 2,39 ha, występuje na gruntach stanowiących własność Skarbu Państwa – Nadleśnictwo Runowo, Leśnictwo Runowo Młyn, na działce ewidencyjnej nr 90LP, oddział leśny 90 d;
- 10) użytek ekologiczny „Brzózki” – bagno z zadrzewieniem brzozy brodawkowatej we wsi Śmiłowo o pow. 0,98 ha, występuje na gruntach stanowiących własność Skarbu Państwa – Nadleśnictwo Runowo, Leśnictwo Runowo Młyn, na działce ewidencyjnej nr 91/1LP, oddział leśny 91 f;
- 11) użytek ekologiczny „Ogórek” – bagno z zadrzewieniem olchy czarnej oraz wierzby kruchej we wsi Śmiłowo o pow. 0,96 ha, występuje na gruntach stanowiących własność Skarbu Państwa – Nadleśnictwo Runowo, Leśnictwo Runowo Młyn, na działce ewidencyjnej nr 97/1LP, oddział leśny 97 a;
- 12) użytek ekologiczny „Rokiecina” – bagno z zadrzewieniem brzozy brodawkowatej, olchy czarnej oraz wierzby kruchej we wsi Pęperzyn o pow. 3,43 ha, występuje na gruntach stanowiących własność Skarbu Państwa – Nadleśnictwo Runowo, Leśnictwo Runowo Młyn, na działce ewidencyjnej nr 98/14LP, oddział leśny 105A y;
- 13) użytek ekologiczny „Stara rzeka” – bagno z zadrzewieniem olchy czarnej oraz wierzby kruchej we wsi Runowo o pow. 9,41 ha, występuje na gruntach stanowiących własność Skarbu Państwa – Nadleśnictwo Runowo, Leśnictwo Runowo Młyn, na działkach ewidencyjnych nr 104/1LP oraz 104/11LP, oddziały leśne 95 l, 104 b, 104 c, 104 f;
- 14) użytek ekologiczny „Bobry” – bagno z zadrzewieniem olchy czarnej, brzozy brodawkowatej, jesionu wyniosłego we wsi Runowo o pow. 3,73 ha, występuje na gruntach stanowiących własność Skarbu Państwa – Nadleśnictwo Runowo, Leśnictwo Runowo Młyn, na działce ewidencyjnej nr 109/1LP, oddział leśny 109 i;
- 15) użytek ekologiczny „Rozlewisko” – bagno z zadrzewieniem olchy czarnej oraz brzozy brodawkowatej we wsi Runowo o pow. 1,12 ha, występuje na gruntach stanowiących własność Skarbu Państwa – Nadleśnictwo Runowo, Leśnictwo Runowo Młyn, na działce ewidencyjnej nr 109/1LP, oddział leśny 109 j;
- 16) użytek ekologiczny „Bażantarnia” – bagno z zadrzewieniem olchy czarnej oraz brzozy brodawkowatej we wsi Runowo o pow. 4,64 ha, występuje na gruntach stanowiących własność Skarbu Państwa – Nadleśnictwo Runowo, Leśnictwo Runowo Młyn, na działce ewidencyjnej nr 109/1LP, oddział leśny 109 o;
- 17) użytek ekologiczny „Runowo rola” – pastwisko z zadrzewieniem olchy czarnej oraz jesionu wyniosłego we wsi Runowo o pow. 0,31 ha, występuje na gruntach stanowiących własność Skarbu Państwa – Nadleśnictwo Runowo, Leśnictwo Runowo Młyn, na działce ewidencyjnej nr 110/1LP, oddział leśny 110 b;
- 18) użytek ekologiczny „Roztoki” – teren trwale zabagniony z zadrzewieniem topoli białej, kasztanowca, wiązu pospolitego, jesionu wyniosłego, dębu szypułkowego, grabu zwyczajnego, olszy czarnej, brzozy brodawkowatej, klonu zwyczajnego, świerka pospolitego we wsi Jastrzębiec o pow. 6,18 ha, występuje na gruntach stanowiących własność Skarbu Państwa – Nadleśnictwo Runowo, Leśnictwo Runowo Młyn, na działce ewidencyjnej nr 142/7LP, oddziały leśne 76A b, 76A c;
- 19) użytek ekologiczny „Koniec” – bagno z zadrzewieniem brzozy brodawkowatej, topoli osiki oraz dębu szypułkowego we wsi Czarmuń o pow. 2,55 ha, występuje na gruntach stanowiących własność Skarbu Państwa – Nadleśnictwo Runowo, Leśnictwo Witosław, na działkach ewidencyjnych nr 283/2LP, 283/4LP, oddziały leśne 283 c, 283 d;
- 20) użytek ekologiczny „Smolinek” – bagno z zadrzewieniem sosny pospolitej, brzozy brodawkowatej oraz olchy czarnej we wsi Runowo o pow. 4,20 ha, występuje na gruntach stanowiących własność Skarbu Państwa – Nadleśnictwo Runowo, Leśnictwo Chłopigost, na działce ewidencyjnej nr 120/2LP, oddział leśny 120 f;
- 21) użytek ekologiczny „Lubcza” – bagno z zadrzewieniem brzozy brodawkowatej oraz olchy czarnej we wsi Lubcza o pow. 0,48 ha, występuje na gruntach stanowiących własność Skarbu Państwa – Nadleśnictwo Runowo, Leśnictwo Chłopigost, na działce ewidencyjnej nr 170/3LP, oddział leśny 154A w;

- 22) użytek ekologiczny „Olszanka” – bagno z zadrzewieniem olchy czarnej we wsi Suchorączek o pow. 2,30 ha, występuje na gruntach stanowiących własność Skarbu Państwa – Nadleśnictwo Runowo, Leśnictwo Dąbie, na działce ewidencyjnej nr 141/1LP, oddział leśny 74A a;
- 23) użytek ekologiczny „Moczary” – bagno z zadrzewieniem topoli, olchy czarnej oraz brzozy brodawkowatej we wsi Suchorączek o pow. 0,56 ha, występuje na gruntach stanowiących własność Skarbu Państwa – Nadleśnictwo Runowo, Leśnictwo Dąbie, na działce ewidencyjnej nr 141/2LP, oddział leśny 74A f;
- 24) użytek ekologiczny „Wąskie” – pastwisko we wsi Suchorączek o pow. 0,33 ha, występuje na gruntach stanowiących własność Skarbu Państwa – Nadleśnictwo Runowo, Leśnictwo Dąbie, na działce ewidencyjnej nr 141/3LP, oddział leśny 74A h;
- 25) użytek ekologiczny „Wierzbinek” – pastwisko/bagno z zadrzewieniem olchy czarnej, brzozy brodawkowatej we wsi Suchorączek o pow. 0,14 ha, występuje na gruntach stanowiących własność Skarbu Państwa – Nadleśnictwo Runowo, Leśnictwo Dąbie, na działce ewidencyjnej nr 141/3LP, oddział leśny 74A i;
- 26) użytek ekologiczny „Uroczysko” – pastwisko z zadrzewieniem olchy czarnej, brzozy brodawkowatej we wsi Suchorączek o pow. 0,68 ha, występuje na gruntach stanowiących własność Skarbu Państwa – Nadleśnictwo Runowo, Leśnictwo Dąbie, na działce ewidencyjnej nr 141/4LP, oddział leśny 74A p;
- 27) użytek ekologiczny „Kwieciste” – pastwisko we wsi Suchorączek o pow. 0,14 ha, występuje na gruntach stanowiących własność Skarbu Państwa – Nadleśnictwo Runowo, Leśnictwo Dąbie, na działce ewidencyjnej nr 141/4LP, oddział leśny 74A s;
- 28) użytek ekologiczny „Brzezina” – pastwisko z zadrzewieniem olchy czarnej oraz brzozy brodawkowatej we wsi Suchorączek o pow. 0,40 ha, występuje na gruntach stanowiących własność Skarbu Państwa – Nadleśnictwo Runowo, Leśnictwo Dąbie, na działce ewidencyjnej nr 141/5LP, oddział leśny 74A o;
- 29) użytek ekologiczny „Kaczy dołek” – jezioro oraz bagno z zadrzewieniem olchy czarnej we wsi Sypniewo o pow. 5,63 ha, występuje na gruntach stanowiących własność Skarbu Państwa – Nadleśnictwo Lutówko, Leśnictwo Adamowo, na działkach ewidencyjnych nr 243/6LP, 244/4LP oraz 245/4LP, oddziały leśne 243 l, 244 i, 245 h;
- 30) użytek ekologiczny „Buczek” – jezioro oraz bagno z zadrzewieniem dębu bezszypułkowego we wsi Sypniewo o pow. 5,51 ha, występuje na gruntach stanowiących własność Skarbu Państwa – Nadleśnictwo Lutówko, Leśnictwo Adamowo, na działce ewidencyjnej nr 246/4LP, oddziały leśne 246 h, 246 g;
- 31) użytek ekologiczny „Żabik” – jezioro oraz bagno z zadrzewieniem brzozy brodawkowatej we wsi Sypniewo o pow. 3,26 ha, występuje na gruntach stanowiących własność Skarbu Państwa – Nadleśnictwo Lutówko, Leśnictwo Adamowo, na działkach ewidencyjnych nr 254LP, 266/1LP, oddziały leśne 254 h, 266 b, 266 c;
- 32) użytek ekologiczny „Bobry” – bagno z zadrzewieniem brzozy brodawkowatej oraz olchy czarnej we wsi Sypniewo o pow. 10,07 ha, występuje na gruntach stanowiących własność Skarbu Państwa – Nadleśnictwo Lutówko, Leśnictwo Adamowo, na działkach ewidencyjnych nr 266/1LP, 266/2LP, 274/10LP, 274/9LP oraz 984, oddziały leśne 266 g, 266 h, 274 a oraz 274 b;
- 33) użytek ekologiczny „Łąki” – łąki, pastwiska oraz bagno z zadrzewieniem olchy czarnej we wsi Sypniewo o pow. 35,39 ha, występuje na gruntach stanowiących własność Skarbu Państwa – Nadleśnictwo Lutówko, Leśnictwo Adamowo, na działkach ewidencyjnych nr 278/2LP oraz 735/4, oddziały leśne 278A a, 278A b, 278A c, 278A d, 278A f, 278A g, 278A ~a, 278A ~b, 278A ~c, 278A ~d, 278A ~f, 278A ~g, 278A ~h, 278A ~i, 278A ~j, 278A ~k, 278A ~l, 278A ~m;
- 34) użytek ekologiczny „Buki” – bagno z zadrzewieniem buka zwyczajnego, sosny pospolitej, olchy czarnej, dębu bezszypułkowego we wsi Sypniewo o pow. 7,86 ha, występuje na gruntach stanowiących własność Skarbu Państwa – Nadleśnictwo Lutówko, Leśnictwo Jazdrowo, na działkach ewidencyjnych nr 253LP, 264LP oraz 265LP, oddziały leśne 253 k, 264 d oraz 265 a;

§ 2. Opis przebiegu granic użytków w postaci współrzędnych geograficznych punktów skrajnych granicy przedstawiony został w załączniku nr 1 do uchwały.

§ 3. Granice użytku przedstawiają mapy, stanowiące załącznik nr 2 do uchwały.

**§ 4. 1.** W odniesieniu do użytków ekologicznych ustanawia się następujące zakazy:

- 1) niszczenia, uszkodzenia lub przekształcania obszaru;
- 2) wykonywania prac ziemnych trwale zniekształcających rzeźbę terenu, z wyjątkiem prac związanych z zabezpieczeniem przeciwsztormowym lub przeciwpowodziowym, albo budową, odbudową, utrzymywaniem, remontem lub naprawą urządzeń wodnych;
- 3) uszkodzenia i zanieczyszczenia gleby;
- 4) dokonywania zmian stosunków wodnych, jeżeli zmiany te nie służą ochronie przyrody albo racjonalnej gospodarce rolnej, leśnej, wodnej lub rybackiej;
- 5) likwidowania, zasypywania i przekształcania naturalnych zbiorników wodnych, starorzeczy oraz obszarów wodno-błotnych;
- 6) wylewania gnojowicy, z wyjątkiem nawożenia użytkowanych gruntów rolnych;
- 7) zmiany sposobu użytkowania ziemi;
- 8) wydobywania do celów gospodarczych skał, w tym torfu, oraz skamieniałości, w tym kopalnych szczątków roślin i zwierząt, a także minerałów i bursztynu;
- 9) umyślnego zabijania dziko występujących zwierząt, niszczenia nor, legowisk zwierzęcych oraz tarlisk i złożonej ikry, z wyjątkiem amatorskiego połowu ryb oraz wykonywania czynności związanych z racjonalną gospodarką rolną, leśną, rybacką i łowiecką;
- 10) zbioru, niszczenia, uszkodzenia roślin i grzybów na obszarach użytków ekologicznych, utworzonych w celu ochrony stanowisk, siedlisk lub ostoi roślin i grzybów chronionych;
- 11) umieszczania tablic reklamowych;

2. Zakazy, o których mowa w ust. 1, nie dotyczą:

- 1) prac wykonywanych na potrzeby ochrony przyrody po uzgodnieniu z organem ustanawiającym daną formę ochrony przyrody;
- 2) realizacji inwestycji celu publicznego w przypadku braku rozwiązań alternatywnych, po uzgodnieniu z organem ustanawiającym daną formę ochrony przyrody;
- 3) zadań z zakresu obronności kraju w przypadku zagrożenia bezpieczeństwa państwa;
- 4) likwidowania zagrożeń bezpieczeństwa publicznego i prowadzenia akcji ratowniczych.

**§ 5.** Nadzór nad użytkami ekologicznymi sprawuje odpowiednio:

- 1) dla użytków o których mowa w § 1 pkt 1-28 Nadleśnictwo Runowo,
- 2) dla użytków o których mowa w § 1 pkt 29-34 Nadleśnictwo Lutówko.

**§ 6.** Wykonanie uchwały powierza się Burmistrzowi Więcborka.

**§ 7.** Uchwała wchodzi w życie po upływie 14 dni od dnia ogłoszenia w Dzienniku Urzędowym Województwa Kujawsko-Pomorskiego.

Przewodnicząca Rady  
Miejskiej w Więcborku

**Anna Łańska**



Lp.	Nazwa	Leśnictwo	Załącznik Nr 1 do uchwały Nr ..... Oddział leśny Rady Miejskiej w Więcborku					Wzrost [m]
			z dnia 28 września 2022 r.	2013830.7	398608.8			
1	Cmentarzysko	Dąbie	73B -k					
1	Cmentarzysko	Dąbie	73B -k					
1	Cmentarzysko	Dąbie	73B -k	3	613837.82	398614.32		
1	Cmentarzysko	Dąbie	73B -k	4	613881.31	398647.63		
1	Cmentarzysko	Dąbie	73B -k	5	613882.36	398677.97		
1	Cmentarzysko	Dąbie	73B -k	6	613892.74	398705.37		
1	Cmentarzysko	Dąbie	73B -k	7	613940.03	398717.15		
1	Cmentarzysko	Dąbie	73B -k	8	614031.27	398728.28		
1	Cmentarzysko	Dąbie	73B -k	9	614088.69	398715.67		
1	Cmentarzysko	Dąbie	73B -k	10	614101.7	398714.05		
1	Cmentarzysko	Dąbie	73B -k	11	614111.23	398719.15		
1	Cmentarzysko	Dąbie	73B -k	12	614115.92	398722.73		
1	Cmentarzysko	Dąbie	73B -k	13	614116.59	398724.24		
1	Cmentarzysko	Dąbie	73B -k	14	614115.93	398804.52		
1	Cmentarzysko	Dąbie	73B -k	15	614100.35	398815.15		
1	Cmentarzysko	Dąbie	73B -k	16	614102.37	398860.18		
1	Cmentarzysko	Dąbie	73B -k	17	613984.93	398860.1		
1	Cmentarzysko	Dąbie	73B -k	18	613978.79	398855.84		
1	Cmentarzysko	Dąbie	73B -k	19	613906.38	398815.65		
1	Cmentarzysko	Dąbie	73B -k	20	613923.05	398782.32		
1	Cmentarzysko	Dąbie	73B -k	21	613899.41	398771.45		
1	Cmentarzysko	Dąbie	73B -k	22	613819.78	398734.86		
2	Jeziro Radońskie-Firlant	Nowy Dwór	10g 10h 10i 29a	1	617268.94	395417.02		
2	Jeziro Radońskie-Firlant	Nowy Dwór	10g 10h 10i 29a	2	617158.4	395413.76		
2	Jeziro Radońskie-Firlant	Nowy Dwór	10g 10h 10i 29a	3	617166.1	395598.08		
2	Jeziro Radońskie-Firlant	Nowy Dwór	10g 10h 10i 29a	4	617147.21	395708.8		
2	Jeziro Radońskie-Firlant	Nowy Dwór	10g 10h 10i 29a	5	617111.49	395766.04		
2	Jeziro Radońskie-Firlant	Nowy Dwór	10g 10h 10i 29a	6	617026.84	395794.29		
2	Jeziro Radońskie-Firlant	Nowy Dwór	10g 10h 10i 29a	7	616988.61	395796.88		
2	Jeziro Radońskie-Firlant	Nowy Dwór	10g 10h 10i 29a	8	616921.42	395775.46		
2	Jeziro Radońskie-Firlant	Nowy Dwór	10g 10h 10i 29a	9	616914.47	395773.77		
2	Jeziro Radońskie-Firlant	Nowy Dwór	10g 10h 10i 29a	10	616844.21	395764.32		
2	Jeziro Radońskie-Firlant	Nowy Dwór	10g 10h 10i 29a	11	616793.68	395742.37		
2	Jeziro Radońskie-Firlant	Nowy Dwór	10g 10h 10i 29a	12	616705.39	395778.94		
2	Jeziro Radońskie-Firlant	Nowy Dwór	10g 10h 10i 29a	13	616477.83	395720.18		
2	Jeziro Radońskie-Firlant	Nowy Dwór	10g 10h 10i 29a	14	616482.89	395620.2		
2	Jeziro Radońskie-Firlant	Nowy Dwór	10g 10h 10i 29a	15	616525.86	395634.94		
2	Jeziro Radońskie-Firlant	Nowy Dwór	10g 10h 10i 29a	16	616661.29	395617.67		
2	Jeziro Radońskie-Firlant	Nowy Dwór	10g 10h 10i 29a	17	616656.62	395595.53		
2	Jeziro Radońskie-Firlant	Nowy Dwór	10g 10h 10i 29a	18	616667.48	395593.84		
2	Jeziro Radońskie-Firlant	Nowy Dwór	10g 10h 10i 29a	19	616659.1	395467.64		
2	Jeziro Radońskie-Firlant	Nowy Dwór	10g 10h 10i 29a	20	616750.72	395495.4		
2	Jeziro Radońskie-Firlant	Nowy Dwór	10g 10h 10i 29a	21	616788.48	395448.9		
2	Jeziro Radońskie-Firlant	Nowy Dwór	10g 10h 10i 29a	22	616806.62	395445.14		
2	Jeziro Radońskie-Firlant	Nowy Dwór	10g 10h 10i 29a	23	616790.84	395405.19		
2	Jeziro Radońskie-Firlant	Nowy Dwór	10g 10h 10i 29a	24	616800.69	395373.02		
2	Jeziro Radońskie-Firlant	Nowy Dwór	10g 10h 10i 29a	25	616792.13	395306.37		
2	Jeziro Radońskie-Firlant	Nowy Dwór	10g 10h 10i 29a	26	616752.38	395257.51		

2	Jezioro Radońskie-Firlant	Nowy Dwór	10g 10h 10i 29a	27	616729.36	395253.11	
2	Jezioro Radońskie-Firlant	Nowy Dwór	10g 10h 10i 29a	28	616740.05	395214.58	
2	Jezioro Radońskie-Firlant	Nowy Dwór	10g 10h 10i 29a	29	616788.44	395185.78	
2	Jezioro Radońskie-Firlant	Nowy Dwór	10g 10h 10i 29a	30	616841.1	395214.19	
2	Jezioro Radońskie-Firlant	Nowy Dwór	10g 10h 10i 29a	31	616879.04	395225.23	
2	Jezioro Radońskie-Firlant	Nowy Dwór	10g 10h 10i 29a	32	616932.67	395212.36	
2	Jezioro Radońskie-Firlant	Nowy Dwór	10g 10h 10i 29a	33	616852.8	395118.93	
2	Jezioro Radońskie-Firlant	Nowy Dwór	10g 10h 10i 29a	34	616863.5	395041.85	
2	Jezioro Radońskie-Firlant	Nowy Dwór	10g 10h 10i 29a	35	616907.74	395000.46	
2	Jezioro Radońskie-Firlant	Nowy Dwór	10g 10h 10i 29a	36	616916.63	394978.98	
2	Jezioro Radońskie-Firlant	Nowy Dwór	10g 10h 10i 29a	37	616865.47	394959.83	
2	Jezioro Radońskie-Firlant	Nowy Dwór	10g 10h 10i 29a	38	616846.3	394921.78	
2	Jezioro Radońskie-Firlant	Nowy Dwór	10g 10h 10i 29a	39	616925.69	394883.82	
2	Jezioro Radońskie-Firlant	Nowy Dwór	10g 10h 10i 29a	40	616897.84	394856.88	
2	Jezioro Radońskie-Firlant	Nowy Dwór	10g 10h 10i 29a	41	616886.7	394796.31	
2	Jezioro Radońskie-Firlant	Nowy Dwór	10g 10h 10i 29a	42	616900.05	394758.04	
2	Jezioro Radońskie-Firlant	Nowy Dwór	10g 10h 10i 29a	43	616949.81	394745.35	
2	Jezioro Radońskie-Firlant	Nowy Dwór	10g 10h 10i 29a	44	616971.96	394753.93	
2	Jezioro Radońskie-Firlant	Nowy Dwór	10g 10h 10i 29a	45	616975.99	394830.07	
2	Jezioro Radońskie-Firlant	Nowy Dwór	10g 10h 10i 29a	46	617021.45	394888.08	
2	Jezioro Radońskie-Firlant	Nowy Dwór	10g 10h 10i 29a	47	617041.2	394939.88	
2	Jezioro Radońskie-Firlant	Nowy Dwór	10g 10h 10i 29a	48	617079.51	394971.59	
2	Jezioro Radońskie-Firlant	Nowy Dwór	10g 10h 10i 29a	49	617090.57	395018.99	
2	Jezioro Radońskie-Firlant	Nowy Dwór	10g 10h 10i 29a	50	617064.13	395077.68	
2	Jezioro Radońskie-Firlant	Nowy Dwór	10g 10h 10i 29a	51	617084.03	395121.8	
2	Jezioro Radońskie-Firlant	Nowy Dwór	10g 10h 10i 29a	52	617115.59	395173.72	
2	Jezioro Radońskie-Firlant	Nowy Dwór	10g 10h 10i 29a	53	617162.89	395300.17	
2	Jezioro Radońskie-Firlant	Nowy Dwór	10g 10h 10i 29a	54	617268.94	395417.02	
3	Dwanaście Apostołów	Nowy Dwór	70 -i	1	613406.14	392967.15	
3	Dwanaście Apostołów	Nowy Dwór	70 -i	2	613467.8	392938.03	
3	Dwanaście Apostołów	Nowy Dwór	70 -i	3	613464.3	392920.44	
3	Dwanaście Apostołów	Nowy Dwór	70 -i	4	613458.55	392910.06	
3	Dwanaście Apostołów	Nowy Dwór	70 -i	5	613472.35	392905.55	
3	Dwanaście Apostołów	Nowy Dwór	70 -i	6	613471.51	392920.49	
3	Dwanaście Apostołów	Nowy Dwór	70 -i	7	613477.94	392936.62	
3	Dwanaście Apostołów	Nowy Dwór	70 -i	8	613490.58	392933.31	
3	Dwanaście Apostołów	Nowy Dwór	70 -i	9	613517.53	392899.5	
3	Dwanaście Apostołów	Nowy Dwór	70 -i	10	613576.74	392905.61	
3	Dwanaście Apostołów	Nowy Dwór	70 -i	11	613609.45	392869.57	
3	Dwanaście Apostołów	Nowy Dwór	70 -i	12	613630.11	392862.79	
3	Dwanaście Apostołów	Nowy Dwór	70 -i	13	613637.91	392849.76	
3	Dwanaście Apostołów	Nowy Dwór	70 -i	14	613646.92	392850.14	
3	Dwanaście Apostołów	Nowy Dwór	70 -i	15	613674.57	392910.66	
3	Dwanaście Apostołów	Nowy Dwór	70 -i	16	613674.52	392915.7	
3	Dwanaście Apostołów	Nowy Dwór	70 -i	17	613670.45	392926.87	
3	Dwanaście Apostołów	Nowy Dwór	70 -i	18	613627.55	392964.44	
3	Dwanaście Apostołów	Nowy Dwór	70 -i	19	613599.96	392988.61	
3	Dwanaście Apostołów	Nowy Dwór	70 -i	20	613576.03	393009.57	
3	Dwanaście Apostołów	Nowy Dwór	70 -i	21	613559.52	393023.05	
3	Dwanaście Apostołów	Nowy Dwór	70 -i	22	613526.42	393018.79	
3	Dwanaście Apostołów	Nowy Dwór	70 -i	23	613508.13	393032.31	

3	Dwanaście Apostołów	Nowy Dwór	70 -i	24	613491.44	393054.37	
3	Dwanaście Apostołów	Nowy Dwór	70 -i	25	613472.89	393030.32	
3	Dwanaście Apostołów	Nowy Dwór	70 -i	26	613458.62	393035.58	
3	Dwanaście Apostołów	Nowy Dwór	70 -i	27	613449.33	393020.93	
3	Dwanaście Apostołów	Nowy Dwór	70 -i	28	613431.39	393004.05	
3	Dwanaście Apostołów	Nowy Dwór	70 -i	29	613420.44	392988.72	
3	Dwanaście Apostołów	Nowy Dwór	70 -i	30	613406.14	392967.15	
4	Branicz	Runowo Młyn	107 -j	1	605179.01	400492.07	
4	Branicz	Runowo Młyn	107 -j	2	605314.82	400360.27	
4	Branicz	Runowo Młyn	107 -j	3	605335.18	400369.24	
4	Branicz	Runowo Młyn	107 -j	4	605297.86	400408.7	
4	Branicz	Runowo Młyn	107 -j	5	605267.92	400440.35	
4	Branicz	Runowo Młyn	107 -j	6	605190.17	400522.58	
4	Branicz	Runowo Młyn	107 -j	7	605179.01	400492.07	
5	Szkółka	Runowo Młyn	100 -b	1	608418.71	400498.43	Część 1
5	Szkółka	Runowo Młyn	100 -b	2	608441.26	400493.46	Część 1
5	Szkółka	Runowo Młyn	100 -b	3	608446.91	400459.24	Część 1
5	Szkółka	Runowo Młyn	100 -b	4	608455.06	400481.01	Część 1
5	Szkółka	Runowo Młyn	100 -b	5	608468.6	400475.4	Część 1
5	Szkółka	Runowo Młyn	100 -b	6	608474.37	400449.4	Część 1
5	Szkółka	Runowo Młyn	100 -b	7	608479.71	400449.45	Część 1
5	Szkółka	Runowo Młyn	100 -b	8	608498.93	400435.51	Część 1
5	Szkółka	Runowo Młyn	100 -b	9	608502.36	400433.54	Część 1
5	Szkółka	Runowo Młyn	100 -b	10	608531.48	400439.94	Część 1
5	Szkółka	Runowo Młyn	100 -b	11	608542.69	400489.56	Część 1
5	Szkółka	Runowo Młyn	100 -b	12	608466.04	400546.98	Część 1
5	Szkółka	Runowo Młyn	100 -b	13	608443.42	400544.45	Część 1
5	Szkółka	Runowo Młyn	100 -b	14	608423.96	400524.89	Część 1
5	Szkółka	Runowo Młyn	100 -b	15	608418.71	400498.43	Część 1
5	Szkółka	Runowo Młyn	100 -h 101 -b	1	608106.82	400375.77	Część 2
5	Szkółka	Runowo Młyn	100 -h 101 -b	2	608106.83	400375.65	Część 2
5	Szkółka	Runowo Młyn	100 -h 101 -b	3	608110.62	400337.43	Część 2
5	Szkółka	Runowo Młyn	100 -h 101 -b	4	608160.21	400306.25	Część 2
5	Szkółka	Runowo Młyn	100 -h 101 -b	5	608196.23	400310.8	Część 2
5	Szkółka	Runowo Młyn	100 -h 101 -b	6	608212.55	400350.59	Część 2
5	Szkółka	Runowo Młyn	100 -h 101 -b	7	608212.68	400350.95	Część 2
5	Szkółka	Runowo Młyn	100 -h 101 -b	8	608223.52	400406.46	Część 2
5	Szkółka	Runowo Młyn	100 -h 101 -b	9	608277.64	400403.36	Część 2
5	Szkółka	Runowo Młyn	100 -h 101 -b	10	608348.91	400399.29	Część 2
5	Szkółka	Runowo Młyn	100 -h 101 -b	11	608376.94	400390.74	Część 2
5	Szkółka	Runowo Młyn	100 -h 101 -b	12	608394.38	400422.8	Część 2
5	Szkółka	Runowo Młyn	100 -h 101 -b	13	608411.81	400498.03	Część 2
5	Szkółka	Runowo Młyn	100 -h 101 -b	14	608394.39	400501.09	Część 2
5	Szkółka	Runowo Młyn	100 -h 101 -b	15	608381.0	400451.65	Część 2
5	Szkółka	Runowo Młyn	100 -h 101 -b	16	608359.99	400455.99	Część 2
5	Szkółka	Runowo Młyn	100 -h 101 -b	17	608349.65	400522.32	Część 2
5	Szkółka	Runowo Młyn	100 -h 101 -b	18	608292.15	400516.52	Część 2
5	Szkółka	Runowo Młyn	100 -h 101 -b	19	608319.44	400481.62	Część 2
5	Szkółka	Runowo Młyn	100 -h 101 -b	20	608314.17	400467.61	Część 2
5	Szkółka	Runowo Młyn	100 -h 101 -b	21	608275.65	400469.49	Część 2
5	Szkółka	Runowo Młyn	100 -h 101 -b	22	608261.55	400447.37	Część 2

5	Szkółka	Runowo Młyn	100 -h 101 -b	23	608218.14	400453.55	Część 2
5	Szkółka	Runowo Młyn	100 -h 101 -b	24	608211.4	400444.06	Część 2
5	Szkółka	Runowo Młyn	100 -h 101 -b	25	608189.47	400423.61	Część 2
5	Szkółka	Runowo Młyn	100 -h 101 -b	26	608182.73	400422.4	Część 2
5	Szkółka	Runowo Młyn	100 -h 101 -b	27	608136.86	400414.12	Część 2
5	Szkółka	Runowo Młyn	100 -h 101 -b	28	608113.69	400399.37	Część 2
5	Szkółka	Runowo Młyn	100 -h 101 -b	29	608106.82	400375.77	Część 2
6	Peperzyn	Runowo Młyn	107B -g	1	603866.0	403255.23	
6	Peperzyn	Runowo Młyn	107B -g	2	603921.25	403235.97	
6	Peperzyn	Runowo Młyn	107B -g	3	603966.45	403205.9	
6	Peperzyn	Runowo Młyn	107B -g	4	603981.11	403215.74	
6	Peperzyn	Runowo Młyn	107B -g	5	603931.64	403325.8	
6	Peperzyn	Runowo Młyn	107B -g	6	603888.51	403285.59	
6	Peperzyn	Runowo Młyn	107B -g	7	603878.21	403273.93	
6	Peperzyn	Runowo Młyn	107B -g	8	603866.0	403255.23	
7	Wiele	Runowo Młyn	107B -h	1	603851.51	403069.33	
7	Wiele	Runowo Młyn	107B -h	2	603854.88	403058.5	
7	Wiele	Runowo Młyn	107B -h	3	603936.55	402857.16	
7	Wiele	Runowo Młyn	107B -h	4	603932.56	403012.56	
7	Wiele	Runowo Młyn	107B -h	5	603927.81	403188.05	
7	Wiele	Runowo Młyn	107B -h	6	603960.67	403202.45	
7	Wiele	Runowo Młyn	107B -h	7	603918.96	403229.39	
7	Wiele	Runowo Młyn	107B -h	8	603888.15	403112.32	
7	Wiele	Runowo Młyn	107B -h	9	603851.54	403104.62	
7	Wiele	Runowo Młyn	107B -h	10	603851.52	403077.78	
7	Wiele	Runowo Młyn	107B -h	11	603851.51	403069.33	
8	Karolewo	Runowo Młyn	77 -l	1	609758.24	404657.14	
8	Karolewo	Runowo Młyn	77 -l	2	609760.67	404642.28	
8	Karolewo	Runowo Młyn	77 -l	3	609790.46	404606.5	
8	Karolewo	Runowo Młyn	77 -l	4	609818.66	404614.0	
8	Karolewo	Runowo Młyn	77 -l	5	609831.26	404662.94	
8	Karolewo	Runowo Młyn	77 -l	6	609864.34	404709.23	
8	Karolewo	Runowo Młyn	77 -l	7	609883.89	404726.92	
8	Karolewo	Runowo Młyn	77 -l	8	609900.67	404705.4	
8	Karolewo	Runowo Młyn	77 -l	9	609928.0	404705.22	
8	Karolewo	Runowo Młyn	77 -l	10	609908.62	404758.41	
8	Karolewo	Runowo Młyn	77 -l	11	609860.49	404768.89	
8	Karolewo	Runowo Młyn	77 -l	12	609823.66	404765.19	
8	Karolewo	Runowo Młyn	77 -l	13	609810.69	404763.74	
8	Karolewo	Runowo Młyn	77 -l	14	609784.24	404741.52	
8	Karolewo	Runowo Młyn	77 -l	15	609792.44	404711.91	
8	Karolewo	Runowo Młyn	77 -l	16	609785.64	404677.89	
8	Karolewo	Runowo Młyn	77 -l	17	609758.24	404657.14	
9	Żurawina	Runowo Młyn	90 -d	1	609054.17	400719.94	
9	Żurawina	Runowo Młyn	90 -d	2	609075.55	400625.5	
9	Żurawina	Runowo Młyn	90 -d	3	609073.04	400607.69	
9	Żurawina	Runowo Młyn	90 -d	4	609081.06	400595.87	
9	Żurawina	Runowo Młyn	90 -d	5	609087.09	400571.62	
9	Żurawina	Runowo Młyn	90 -d	6	609119.15	400574.17	
9	Żurawina	Runowo Młyn	90 -d	7	609143.1	400611.33	
9	Żurawina	Runowo Młyn	90 -d	8	609155.31	400667.5	

9	Żurawina	Runowo Młyn	90 -d	9	609156.4	400735.39	
9	Żurawina	Runowo Młyn	90 -d	10	609183.32	400800.29	
9	Żurawina	Runowo Młyn	90 -d	11	609192.26	400853.76	
9	Żurawina	Runowo Młyn	90 -d	12	609210.94	400872.94	
9	Żurawina	Runowo Młyn	90 -d	13	609186.52	400899.87	
9	Żurawina	Runowo Młyn	90 -d	14	609152.86	400899.87	
9	Żurawina	Runowo Młyn	90 -d	15	609116.95	400872.82	
9	Żurawina	Runowo Młyn	90 -d	16	609125.58	400792.49	
9	Żurawina	Runowo Młyn	90 -d	17	609103.3	400760.72	
9	Żurawina	Runowo Młyn	90 -d	18	609065.9	400745.98	
9	Żurawina	Runowo Młyn	90 -d	19	609054.17	400719.94	
10	Brzózki	Runowo Młyn	91 -f	1	608943.22	400486.06	
10	Brzózki	Runowo Młyn	91 -f	2	608949.11	400438.58	
10	Brzózki	Runowo Młyn	91 -f	3	608959.04	400414.16	
10	Brzózki	Runowo Młyn	91 -f	4	608972.8	400397.41	
10	Brzózki	Runowo Młyn	91 -f	5	608987.35	400391.34	
10	Brzózki	Runowo Młyn	91 -f	6	609045.34	400418.4	
10	Brzózki	Runowo Młyn	91 -f	7	609078.56	400436.41	
10	Brzózki	Runowo Młyn	91 -f	8	609072.5	400451.37	
10	Brzózki	Runowo Młyn	91 -f	9	609054.85	400452.03	
10	Brzózki	Runowo Młyn	91 -f	10	609025.5	400473.68	
10	Brzózki	Runowo Młyn	91 -f	11	608943.22	400486.06	
11	Ogórek	Runowo Młyn	97 -a	1	608740.83	401894.26	
11	Ogórek	Runowo Młyn	97 -a	2	608754.79	401865.18	
11	Ogórek	Runowo Młyn	97 -a	3	608768.15	401864.39	
11	Ogórek	Runowo Młyn	97 -a	4	608769.73	401846.05	
11	Ogórek	Runowo Młyn	97 -a	5	608796.8	401841.15	
11	Ogórek	Runowo Młyn	97 -a	6	608798.98	401819.08	
11	Ogórek	Runowo Młyn	97 -a	7	608842.9	401790.15	
11	Ogórek	Runowo Młyn	97 -a	8	608891.79	401769.22	
11	Ogórek	Runowo Młyn	97 -a	9	608924.32	401820.48	
11	Ogórek	Runowo Młyn	97 -a	10	608914.79	401846.72	
11	Ogórek	Runowo Młyn	97 -a	11	608882.9	401855.28	
11	Ogórek	Runowo Młyn	97 -a	12	608843.83	401864.35	
11	Ogórek	Runowo Młyn	97 -a	13	608806.58	401877.06	
11	Ogórek	Runowo Młyn	97 -a	14	608779.4	401883.75	
11	Ogórek	Runowo Młyn	97 -a	15	608740.83	401894.26	
12	Rokiecina	Runowo Młyn	105A -y	1	607301.45	402623.76	
12	Rokiecina	Runowo Młyn	105A -y	2	607394.45	402574.0	
12	Rokiecina	Runowo Młyn	105A -y	3	607408.25	402566.61	
12	Rokiecina	Runowo Młyn	105A -y	4	607440.3	402632.84	
12	Rokiecina	Runowo Młyn	105A -y	5	607456.59	402647.63	
12	Rokiecina	Runowo Młyn	105A -y	6	607450.94	402665.85	
12	Rokiecina	Runowo Młyn	105A -y	7	607449.79	402687.39	
12	Rokiecina	Runowo Młyn	105A -y	8	607453.59	402707.19	
12	Rokiecina	Runowo Młyn	105A -y	9	607467.87	402746.16	
12	Rokiecina	Runowo Młyn	105A -y	10	607471.89	402781.93	
12	Rokiecina	Runowo Młyn	105A -y	11	607473.53	402802.9	
12	Rokiecina	Runowo Młyn	105A -y	12	607431.64	402873.25	
12	Rokiecina	Runowo Młyn	105A -y	13	607389.8	402874.16	
12	Rokiecina	Runowo Młyn	105A -y	14	607343.52	402841.32	

12	Rokiecina	Runowo Młyn	105A -y	15	607344.03	402785.9	
12	Rokiecina	Runowo Młyn	105A -y	16	607317.06	402683.21	
12	Rokiecina	Runowo Młyn	105A -y	17	607301.45	402623.76	
13	Stara rzeka	Runowo Młyn	95 -l	1	608300.01	398827.13	Część 1
13	Stara rzeka	Runowo Młyn	95 -l	2	608311.91	398803.13	Część 1
13	Stara rzeka	Runowo Młyn	95 -l	3	608329.53	398745.62	Część 1
13	Stara rzeka	Runowo Młyn	95 -l	4	608353.77	398687.35	Część 1
13	Stara rzeka	Runowo Młyn	95 -l	5	608355.05	398667.18	Część 1
13	Stara rzeka	Runowo Młyn	95 -l	6	608358.67	398657.03	Część 1
13	Stara rzeka	Runowo Młyn	95 -l	7	608381.42	398634.8	Część 1
13	Stara rzeka	Runowo Młyn	95 -l	8	608379.51	398618.34	Część 1
13	Stara rzeka	Runowo Młyn	95 -l	9	608358.01	398585.83	Część 1
13	Stara rzeka	Runowo Młyn	95 -l	10	608364.83	398549.93	Część 1
13	Stara rzeka	Runowo Młyn	95 -l	11	608356.52	398529.03	Część 1
13	Stara rzeka	Runowo Młyn	95 -l	12	608359.75	398513.21	Część 1
13	Stara rzeka	Runowo Młyn	95 -l	13	608355.39	398499.72	Część 1
13	Stara rzeka	Runowo Młyn	95 -l	14	608368.44	398513.24	Część 1
13	Stara rzeka	Runowo Młyn	95 -l	15	608391.4	398579.8	Część 1
13	Stara rzeka	Runowo Młyn	95 -l	16	608400.88	398653.78	Część 1
13	Stara rzeka	Runowo Młyn	95 -l	17	608405.11	398686.84	Część 1
13	Stara rzeka	Runowo Młyn	95 -l	18	608421.64	398770.87	Część 1
13	Stara rzeka	Runowo Młyn	95 -l	19	608438.2	398852.98	Część 1
13	Stara rzeka	Runowo Młyn	95 -l	20	608454.66	398903.62	Część 1
13	Stara rzeka	Runowo Młyn	95 -l	21	608450.55	398923.96	Część 1
13	Stara rzeka	Runowo Młyn	95 -l	22	608460.9	398955.88	Część 1
13	Stara rzeka	Runowo Młyn	95 -l	23	608465.12	398986.18	Część 1
13	Stara rzeka	Runowo Młyn	95 -l	24	608423.7	398991.6	Część 1
13	Stara rzeka	Runowo Młyn	95 -l	25	608422.22	398986.78	Część 1
13	Stara rzeka	Runowo Młyn	95 -l	26	608412.86	398962.72	Część 1
13	Stara rzeka	Runowo Młyn	95 -l	27	608388.24	398953.61	Część 1
13	Stara rzeka	Runowo Młyn	95 -l	28	608363.54	398945.1	Część 1
13	Stara rzeka	Runowo Młyn	95 -l	29	608352.39	398925.08	Część 1
13	Stara rzeka	Runowo Młyn	95 -l	30	608348.99	398908.39	Część 1
13	Stara rzeka	Runowo Młyn	95 -l	31	608349.03	398889.05	Część 1
13	Stara rzeka	Runowo Młyn	95 -l	32	608342.03	398869.04	Część 1
13	Stara rzeka	Runowo Młyn	95 -l	33	608327.16	398860.49	Część 1
13	Stara rzeka	Runowo Młyn	95 -l	34	608319.4	398860.2	Część 1
13	Stara rzeka	Runowo Młyn	95 -l	35	608304.74	398845.18	Część 1
13	Stara rzeka	Runowo Młyn	95 -l	36	608300.01	398827.13	Część 1
13	Stara rzeka	Runowo Młyn	104 -b 104 -c 104 -f	1	607928.1	398797.39	Część 2
13	Stara rzeka	Runowo Młyn	104 -b 104 -c 104 -f	2	607972.04	398754.49	Część 2
13	Stara rzeka	Runowo Młyn	104 -b 104 -c 104 -f	3	608007.45	398766.43	Część 2
13	Stara rzeka	Runowo Młyn	104 -b 104 -c 104 -f	4	608076.61	398789.76	Część 2
13	Stara rzeka	Runowo Młyn	104 -b 104 -c 104 -f	5	608098.3	398797.07	Część 2
13	Stara rzeka	Runowo Młyn	104 -b 104 -c 104 -f	6	608117.5	398804.02	Część 2
13	Stara rzeka	Runowo Młyn	104 -b 104 -c 104 -f	7	608289.54	398700.62	Część 2
13	Stara rzeka	Runowo Młyn	104 -b 104 -c 104 -f	8	608280.93	398678.45	Część 2
13	Stara rzeka	Runowo Młyn	104 -b 104 -c 104 -f	9	608295.23	398666.25	Część 2
13	Stara rzeka	Runowo Młyn	104 -b 104 -c 104 -f	10	608289.9	398655.3	Część 2
13	Stara rzeka	Runowo Młyn	104 -b 104 -c 104 -f	11	608221.23	398701.66	Część 2
13	Stara rzeka	Runowo Młyn	104 -b 104 -c 104 -f	12	608161.47	398698.24	Część 2

13	Stara rzeka	Runowo Młyn	104 -b 104 -c 104 -f	13	608152.86	398673.4	Część 2
13	Stara rzeka	Runowo Młyn	104 -b 104 -c 104 -f	14	608348.36	398578.35	Część 2
13	Stara rzeka	Runowo Młyn	104 -b 104 -c 104 -f	15	608346.49	398588.68	Część 2
13	Stara rzeka	Runowo Młyn	104 -b 104 -c 104 -f	16	608370.58	398622.08	Część 2
13	Stara rzeka	Runowo Młyn	104 -b 104 -c 104 -f	17	608371.28	398630.15	Część 2
13	Stara rzeka	Runowo Młyn	104 -b 104 -c 104 -f	18	608351.14	398648.05	Część 2
13	Stara rzeka	Runowo Młyn	104 -b 104 -c 104 -f	19	608347.46	398665.28	Część 2
13	Stara rzeka	Runowo Młyn	104 -b 104 -c 104 -f	20	608346.64	398688.24	Część 2
13	Stara rzeka	Runowo Młyn	104 -b 104 -c 104 -f	21	608319.11	398745.29	Część 2
13	Stara rzeka	Runowo Młyn	104 -b 104 -c 104 -f	22	608292.25	398825.57	Część 2
13	Stara rzeka	Runowo Młyn	104 -b 104 -c 104 -f	23	608295.94	398849.14	Część 2
13	Stara rzeka	Runowo Młyn	104 -b 104 -c 104 -f	24	608313.36	398867.44	Część 2
13	Stara rzeka	Runowo Młyn	104 -b 104 -c 104 -f	25	608325.98	398869.2	Część 2
13	Stara rzeka	Runowo Młyn	104 -b 104 -c 104 -f	26	608336.84	398871.91	Część 2
13	Stara rzeka	Runowo Młyn	104 -b 104 -c 104 -f	27	608342.46	398891.11	Część 2
13	Stara rzeka	Runowo Młyn	104 -b 104 -c 104 -f	28	608341.5	398909.54	Część 2
13	Stara rzeka	Runowo Młyn	104 -b 104 -c 104 -f	29	608344.12	398926.74	Część 2
13	Stara rzeka	Runowo Młyn	104 -b 104 -c 104 -f	30	608355.94	398949.33	Część 2
13	Stara rzeka	Runowo Młyn	104 -b 104 -c 104 -f	31	608385.87	398959.39	Część 2
13	Stara rzeka	Runowo Młyn	104 -b 104 -c 104 -f	32	608406.87	398970.28	Część 2
13	Stara rzeka	Runowo Młyn	104 -b 104 -c 104 -f	33	608415.39	398992.59	Część 2
13	Stara rzeka	Runowo Młyn	104 -b 104 -c 104 -f	34	608369.93	398999.71	Część 2
13	Stara rzeka	Runowo Młyn	104 -b 104 -c 104 -f	35	608364.13	399012.1	Część 2
13	Stara rzeka	Runowo Młyn	104 -b 104 -c 104 -f	36	608327.89	398999.83	Część 2
13	Stara rzeka	Runowo Młyn	104 -b 104 -c 104 -f	37	608325.99	398984.95	Część 2
13	Stara rzeka	Runowo Młyn	104 -b 104 -c 104 -f	38	608249.33	398950.7	Część 2
13	Stara rzeka	Runowo Młyn	104 -b 104 -c 104 -f	39	608220.99	398940.37	Część 2
13	Stara rzeka	Runowo Młyn	104 -b 104 -c 104 -f	40	608230.63	398923.23	Część 2
13	Stara rzeka	Runowo Młyn	104 -b 104 -c 104 -f	41	608144.06	398887.25	Część 2
13	Stara rzeka	Runowo Młyn	104 -b 104 -c 104 -f	42	608146.91	398873.63	Część 2
13	Stara rzeka	Runowo Młyn	104 -b 104 -c 104 -f	43	608062.11	398849.58	Część 2
13	Stara rzeka	Runowo Młyn	104 -b 104 -c 104 -f	44	608037.27	398837.85	Część 2
13	Stara rzeka	Runowo Młyn	104 -b 104 -c 104 -f	45	608018.73	398829.11	Część 2
13	Stara rzeka	Runowo Młyn	104 -b 104 -c 104 -f	46	607997.53	398809.73	Część 2
13	Stara rzeka	Runowo Młyn	104 -b 104 -c 104 -f	47	607988.86	398803.97	Część 2
13	Stara rzeka	Runowo Młyn	104 -b 104 -c 104 -f	48	607976.7	398793.94	Część 2
13	Stara rzeka	Runowo Młyn	104 -b 104 -c 104 -f	49	607928.1	398797.39	Część 2
14	Bobry	Runowo Młyn	109 -i	1	605980.43	397117.66	
14	Bobry	Runowo Młyn	109 -i	2	605991.73	397080.35	
14	Bobry	Runowo Młyn	109 -i	3	606015.2	397062.88	
14	Bobry	Runowo Młyn	109 -i	4	606002.58	397052.11	
14	Bobry	Runowo Młyn	109 -i	5	606040.76	396998.4	
14	Bobry	Runowo Młyn	109 -i	6	606092.98	396955.34	
14	Bobry	Runowo Młyn	109 -i	7	606123.72	396932.54	
14	Bobry	Runowo Młyn	109 -i	8	606130.06	396938.94	
14	Bobry	Runowo Młyn	109 -i	9	606149.38	396931.68	
14	Bobry	Runowo Młyn	109 -i	10	606166.18	396941.86	
14	Bobry	Runowo Młyn	109 -i	11	606181.46	396940.24	
14	Bobry	Runowo Młyn	109 -i	12	606181.95	396931.42	
14	Bobry	Runowo Młyn	109 -i	13	606198.96	396921.19	
14	Bobry	Runowo Młyn	109 -i	14	606223.66	396933.95	

14	Bobry	Runowo Młyn	109 -i	15	606242.73	396927.77	
14	Bobry	Runowo Młyn	109 -i	16	606244.2	396917.55	
14	Bobry	Runowo Młyn	109 -i	17	606266.48	396905.95	
14	Bobry	Runowo Młyn	109 -i	18	606272.97	396907.8	
14	Bobry	Runowo Młyn	109 -i	19	606282.22	396893.73	
14	Bobry	Runowo Młyn	109 -i	20	606304.39	396885.41	
14	Bobry	Runowo Młyn	109 -i	21	606323.04	396896.12	
14	Bobry	Runowo Młyn	109 -i	22	606292.12	396927.51	
14	Bobry	Runowo Młyn	109 -i	23	606234.64	396985.86	
14	Bobry	Runowo Młyn	109 -i	24	606177.01	397044.37	
14	Bobry	Runowo Młyn	109 -i	25	606108.42	397130.56	
14	Bobry	Runowo Młyn	109 -i	26	606064.26	397202.19	
14	Bobry	Runowo Młyn	109 -i	27	606038.98	397189.35	
14	Bobry	Runowo Młyn	109 -i	28	606015.65	397177.5	
14	Bobry	Runowo Młyn	109 -i	29	606041.8	397171.08	
14	Bobry	Runowo Młyn	109 -i	30	606043.95	397147.62	
14	Bobry	Runowo Młyn	109 -i	31	606051.36	397138.6	
14	Bobry	Runowo Młyn	109 -i	32	606047.34	397127.39	
14	Bobry	Runowo Młyn	109 -i	33	606034.79	397125.73	
14	Bobry	Runowo Młyn	109 -i	34	606008.62	397131.51	
14	Bobry	Runowo Młyn	109 -i	35	605980.43	397117.66	
15	Rozlewisko	Runowo Młyn	109 -j	1	605937.68	397342.94	
15	Rozlewisko	Runowo Młyn	109 -j	2	605989.22	397297.51	
15	Rozlewisko	Runowo Młyn	109 -j	3	606005.65	397273.4	
15	Rozlewisko	Runowo Młyn	109 -j	4	606025.21	397244.69	
15	Rozlewisko	Runowo Młyn	109 -j	5	606058.19	397222.16	
15	Rozlewisko	Runowo Młyn	109 -j	6	606096.07	397285.53	
15	Rozlewisko	Runowo Młyn	109 -j	7	606078.81	397290.72	
15	Rozlewisko	Runowo Młyn	109 -j	8	606071.89	397301.44	
15	Rozlewisko	Runowo Młyn	109 -j	9	606061.37	397301.69	
15	Rozlewisko	Runowo Młyn	109 -j	10	606017.41	397392.41	
15	Rozlewisko	Runowo Młyn	109 -j	11	605937.68	397342.94	
16	Bażantarnia	Runowo Młyn	109 -o	1	605496.53	397416.73	
16	Bażantarnia	Runowo Młyn	109 -o	2	605532.87	397397.98	
16	Bażantarnia	Runowo Młyn	109 -o	3	605541.48	397392.88	
16	Bażantarnia	Runowo Młyn	109 -o	4	605543.08	397394.35	
16	Bażantarnia	Runowo Młyn	109 -o	5	605619.17	397392.1	
16	Bażantarnia	Runowo Młyn	109 -o	6	605757.44	397296.9	
16	Bażantarnia	Runowo Młyn	109 -o	7	605810.5	397249.44	
16	Bażantarnia	Runowo Młyn	109 -o	8	605823.55	397239.17	
16	Bażantarnia	Runowo Młyn	109 -o	9	605845.24	397235.71	
16	Bażantarnia	Runowo Młyn	109 -o	10	605918.77	397225.23	
16	Bażantarnia	Runowo Młyn	109 -o	11	605978.01	397262.08	
16	Bażantarnia	Runowo Młyn	109 -o	12	605979.26	397278.73	
16	Bażantarnia	Runowo Młyn	109 -o	13	605932.71	397335.08	
16	Bażantarnia	Runowo Młyn	109 -o	14	605898.82	397354.98	
16	Bażantarnia	Runowo Młyn	109 -o	15	605870.21	397345.0	
16	Bażantarnia	Runowo Młyn	109 -o	16	605883.41	397373.96	
16	Bażantarnia	Runowo Młyn	109 -o	17	605871.3	397379.16	
16	Bażantarnia	Runowo Młyn	109 -o	18	605867.7	397380.56	
16	Bażantarnia	Runowo Młyn	109 -o	19	605854.88	397384.48	



16	Bažantarnia	Runowo Młyn	109 -o	20	605830.03	397361.63	
16	Bažantarnia	Runowo Młyn	109 -o	21	605830.62	397350.4	
16	Bažantarnia	Runowo Młyn	109 -o	22	605817.41	397350.26	
16	Bažantarnia	Runowo Młyn	109 -o	23	605805.38	397390.89	
16	Bažantarnia	Runowo Młyn	109 -o	24	605801.92	397435.33	
16	Bažantarnia	Runowo Młyn	109 -o	25	605797.05	397437.58	
16	Bažantarnia	Runowo Młyn	109 -o	26	605786.83	397423.65	
16	Bažantarnia	Runowo Młyn	109 -o	27	605776.46	397426.96	
16	Bažantarnia	Runowo Młyn	109 -o	28	605776.95	397445.57	
16	Bažantarnia	Runowo Młyn	109 -o	29	605768.3	397452.27	
16	Bažantarnia	Runowo Młyn	109 -o	30	605760.13	397450.19	
16	Bažantarnia	Runowo Młyn	109 -o	31	605747.97	397458.05	
16	Bažantarnia	Runowo Młyn	109 -o	32	605736.0	397453.1	
16	Bažantarnia	Runowo Młyn	109 -o	33	605719.94	397461.04	
16	Bažantarnia	Runowo Młyn	109 -o	34	605681.29	397454.82	
16	Bažantarnia	Runowo Młyn	109 -o	35	605660.92	397459.7	
16	Bažantarnia	Runowo Młyn	109 -o	36	605643.89	397450.93	
16	Bažantarnia	Runowo Młyn	109 -o	37	605601.66	397447.25	
16	Bažantarnia	Runowo Młyn	109 -o	38	605585.23	397437.42	
16	Bažantarnia	Runowo Młyn	109 -o	39	605563.37	397432.66	
16	Bažantarnia	Runowo Młyn	109 -o	40	605512.66	397420.13	
16	Bažantarnia	Runowo Młyn	109 -o	41	605505.91	397427.07	
16	Bažantarnia	Runowo Młyn	109 -o	42	605496.53	397416.73	
17	Runowo rola	Runowo Młyn	110 -b	1	606569.73	396851.5	
17	Runowo rola	Runowo Młyn	110 -b	2	606575.56	396842.77	
17	Runowo rola	Runowo Młyn	110 -b	3	606634.89	396754.11	
17	Runowo rola	Runowo Młyn	110 -b	4	606644.67	396739.49	
17	Runowo rola	Runowo Młyn	110 -b	5	606663.76	396711.46	
17	Runowo rola	Runowo Młyn	110 -b	6	606687.68	396676.34	
17	Runowo rola	Runowo Młyn	110 -b	7	606686.46	396663.67	
17	Runowo rola	Runowo Młyn	110 -b	8	606707.21	396611.91	
17	Runowo rola	Runowo Młyn	110 -b	9	606709.36	396583.84	
17	Runowo rola	Runowo Młyn	110 -b	10	606709.61	396580.47	
17	Runowo rola	Runowo Młyn	110 -b	11	606734.99	396545.97	
17	Runowo rola	Runowo Młyn	110 -b	12	606698.76	396662.02	
17	Runowo rola	Runowo Młyn	110 -b	13	606670.91	396732.32	
17	Runowo rola	Runowo Młyn	110 -b	14	606608.74	396807.84	
17	Runowo rola	Runowo Młyn	110 -b	15	606580.25	396856.62	
17	Runowo rola	Runowo Młyn	110 -b	16	606569.73	396851.5	
18	Roztoki	Runowo Młyn	76A -c 76A -b	1	612730.57	405578.16	
18	Roztoki	Runowo Młyn	76A -c 76A -b	2	612846.19	405556.76	
18	Roztoki	Runowo Młyn	76A -c 76A -b	3	612843.49	405550.61	
18	Roztoki	Runowo Młyn	76A -c 76A -b	4	612878.09	405547.84	
18	Roztoki	Runowo Młyn	76A -c 76A -b	5	612883.88	405547.37	
18	Roztoki	Runowo Młyn	76A -c 76A -b	6	612927.98	405528.46	
18	Roztoki	Runowo Młyn	76A -c 76A -b	7	612944.29	405544.88	
18	Roztoki	Runowo Młyn	76A -c 76A -b	8	612960.42	405557.3	
18	Roztoki	Runowo Młyn	76A -c 76A -b	9	612970.65	405565.18	
18	Roztoki	Runowo Młyn	76A -c 76A -b	10	612976.9	405576.38	
18	Roztoki	Runowo Młyn	76A -c 76A -b	11	612987.13	405594.75	
18	Roztoki	Runowo Młyn	76A -c 76A -b	12	612998.57	405615.27	

18	Roztoki	Runowo Młyn	76A -c 76A -b	13	613003.07	405623.34	
18	Roztoki	Runowo Młyn	76A -c 76A -b	14	613028.33	405674.87	
18	Roztoki	Runowo Młyn	76A -c 76A -b	15	613030.67	405679.65	
18	Roztoki	Runowo Młyn	76A -c 76A -b	16	612994.46	405711.52	
18	Roztoki	Runowo Młyn	76A -c 76A -b	17	612978.4	405764.45	
18	Roztoki	Runowo Młyn	76A -c 76A -b	18	613047.58	405830.96	
18	Roztoki	Runowo Młyn	76A -c 76A -b	19	612997.75	405858.79	
18	Roztoki	Runowo Młyn	76A -c 76A -b	20	612929.99	405891.99	
18	Roztoki	Runowo Młyn	76A -c 76A -b	21	612919.16	405876.43	
18	Roztoki	Runowo Młyn	76A -c 76A -b	22	612899.52	405854.82	
18	Roztoki	Runowo Młyn	76A -c 76A -b	23	612887.41	405841.51	
18	Roztoki	Runowo Młyn	76A -c 76A -b	24	612860.49	405798.67	
18	Roztoki	Runowo Młyn	76A -c 76A -b	25	612846.41	405776.29	
18	Roztoki	Runowo Młyn	76A -c 76A -b	26	612767.86	405651.36	
18	Roztoki	Runowo Młyn	76A -c 76A -b	27	612730.57	405578.16	
19	Koniec	Witosław	283 -c 283 -d	1	601395.35	395910.48	
19	Koniec	Witosław	283 -c 283 -d	2	601454.99	395861.46	
19	Koniec	Witosław	283 -c 283 -d	3	601459.33	395866.95	
19	Koniec	Witosław	283 -c 283 -d	4	601464.52	395870.83	
19	Koniec	Witosław	283 -c 283 -d	5	601464.99	395877.97	
19	Koniec	Witosław	283 -c 283 -d	6	601461.75	395883.48	
19	Koniec	Witosław	283 -c 283 -d	7	601451.99	395890.73	
19	Koniec	Witosław	283 -c 283 -d	8	601448.98	395930.25	
19	Koniec	Witosław	283 -c 283 -d	9	601436.22	395949.63	
19	Koniec	Witosław	283 -c 283 -d	10	601435.72	395970.75	
19	Koniec	Witosław	283 -c 283 -d	11	601432.14	395980.09	
19	Koniec	Witosław	283 -c 283 -d	12	601433.99	395988.3	
19	Koniec	Witosław	283 -c 283 -d	13	601538.8	395996.45	
19	Koniec	Witosław	283 -c 283 -d	14	601540.44	396026.47	
19	Koniec	Witosław	283 -c 283 -d	15	601485.88	396028.73	
19	Koniec	Witosław	283 -c 283 -d	16	601492.75	396052.59	
19	Koniec	Witosław	283 -c 283 -d	17	601511.91	396079.37	
19	Koniec	Witosław	283 -c 283 -d	18	601547.05	396092.09	
19	Koniec	Witosław	283 -c 283 -d	19	601588.7	396174.73	
19	Koniec	Witosław	283 -c 283 -d	20	601594.55	396247.28	
19	Koniec	Witosław	283 -c 283 -d	21	601543.08	396256.51	
19	Koniec	Witosław	283 -c 283 -d	22	601469.47	396098.97	
19	Koniec	Witosław	283 -c 283 -d	23	601422.15	395997.67	
19	Koniec	Witosław	283 -c 283 -d	24	601400.7	395951.77	
19	Koniec	Witosław	283 -c 283 -d	25	601395.35	395910.48	
20	Smolinek	Chłopigost	120 -f	1	610753.24	393473.22	
20	Smolinek	Chłopigost	120 -f	2	610763.16	393466.08	
20	Smolinek	Chłopigost	120 -f	3	610771.84	393459.83	
20	Smolinek	Chłopigost	120 -f	4	610879.29	393266.02	
20	Smolinek	Chłopigost	120 -f	5	610888.14	393269.11	
20	Smolinek	Chłopigost	120 -f	6	610972.18	393298.46	
20	Smolinek	Chłopigost	120 -f	7	610972.17	393298.63	
20	Smolinek	Chłopigost	120 -f	8	610958.5	393337.86	
20	Smolinek	Chłopigost	120 -f	9	610957.11	393402.59	
20	Smolinek	Chłopigost	120 -f	10	610951.54	393452.26	
20	Smolinek	Chłopigost	120 -f	11	610917.36	393499.93	

20	Smolinek	Chłopigost	120 -f	12	610892.81	393572.38	
20	Smolinek	Chłopigost	120 -f	13	610889.15	393590.18	
20	Smolinek	Chłopigost	120 -f	14	610875.95	393595.41	
20	Smolinek	Chłopigost	120 -f	15	610856.36	393590.01	
20	Smolinek	Chłopigost	120 -f	16	610816.98	393579.16	
20	Smolinek	Chłopigost	120 -f	17	610799.74	393562.11	
20	Smolinek	Chłopigost	120 -f	18	610780.2	393532.48	
20	Smolinek	Chłopigost	120 -f	19	610762.9	393520.7	
20	Smolinek	Chłopigost	120 -f	20	610757.27	393495.44	
20	Smolinek	Chłopigost	120 -f	21	610753.24	393473.22	
21	Lubcza	Chłopigost	154A -w	1	609583.68	391000.28	
21	Lubcza	Chłopigost	154A -w	2	609623.6	390973.39	
21	Lubcza	Chłopigost	154A -w	3	609629.01	390962.97	
21	Lubcza	Chłopigost	154A -w	4	609646.67	390947.79	
21	Lubcza	Chłopigost	154A -w	5	609664.36	390948.61	
21	Lubcza	Chłopigost	154A -w	6	609708.11	390906.48	
21	Lubcza	Chłopigost	154A -w	7	609687.4	390886.0	
21	Lubcza	Chłopigost	154A -w	8	609673.05	390886.77	
21	Lubcza	Chłopigost	154A -w	9	609658.08	390875.07	
21	Lubcza	Chłopigost	154A -w	10	609668.77	390857.49	
21	Lubcza	Chłopigost	154A -w	11	609706.24	390864.78	
21	Lubcza	Chłopigost	154A -w	12	609700.26	390878.8	
21	Lubcza	Chłopigost	154A -w	13	609727.91	390907.36	
21	Lubcza	Chłopigost	154A -w	14	609724.51	390910.96	
21	Lubcza	Chłopigost	154A -w	15	609674.41	390956.9	
21	Lubcza	Chłopigost	154A -w	16	609616.15	391010.83	
21	Lubcza	Chłopigost	154A -w	17	609590.29	391015.03	
21	Lubcza	Chłopigost	154A -w	18	609583.68	391000.28	
22	Olszanka	Dąbie	74A -a	1	614437.59	401964.87	
22	Olszanka	Dąbie	74A -a	2	614528.44	401928.61	
22	Olszanka	Dąbie	74A -a	3	614609.96	402132.86	
22	Olszanka	Dąbie	74A -a	4	614563.05	402135.45	
22	Olszanka	Dąbie	74A -a	5	614490.2	402139.49	
22	Olszanka	Dąbie	74A -a	6	614485.2	402139.76	
22	Olszanka	Dąbie	74A -a	7	614472.24	402140.47	
22	Olszanka	Dąbie	74A -a	8	614470.69	402132.63	
22	Olszanka	Dąbie	74A -a	9	614437.59	401964.87	
23	Moczary	Dąbie	74A -f	1	613865.72	402109.72	
23	Moczary	Dąbie	74A -f	2	613903.52	402060.69	
23	Moczary	Dąbie	74A -f	3	613926.58	402043.81	
23	Moczary	Dąbie	74A -f	4	613933.27	402046.43	
23	Moczary	Dąbie	74A -f	5	613924.41	402080.43	
23	Moczary	Dąbie	74A -f	6	613963.26	402116.9	
23	Moczary	Dąbie	74A -f	7	613949.52	402123.67	
23	Moczary	Dąbie	74A -f	8	613945.8	402133.42	
23	Moczary	Dąbie	74A -f	9	613928.18	402142.37	
23	Moczary	Dąbie	74A -f	10	613934.16	402156.92	
23	Moczary	Dąbie	74A -f	11	613911.47	402175.62	
23	Moczary	Dąbie	74A -f	12	613865.72	402109.72	
24	Wąskie	Dąbie	74A -h	1	614084.97	401586.67	
24	Wąskie	Dąbie	74A -h	2	614105.66	401548.57	

24	Wąskie	Dąbie	74A -h	3	614189.45	401518.49	
24	Wąskie	Dąbie	74A -h	4	614213.48	401512.24	
24	Wąskie	Dąbie	74A -h	5	614178.8	401550.92	
24	Wąskie	Dąbie	74A -h	6	614101.65	401587.38	
24	Wąskie	Dąbie	74A -h	7	614084.97	401586.67	
25	Wierzbiniek	Dąbie	74A -i	1	613829.4	402003.63	
25	Wierzbiniek	Dąbie	74A -i	2	613845.56	401974.94	
25	Wierzbiniek	Dąbie	74A -i	3	613862.8	402024.45	
25	Wierzbiniek	Dąbie	74A -i	4	613838.44	402057.16	
25	Wierzbiniek	Dąbie	74A -i	5	613829.4	402003.63	
26	Uroczysko	Dąbie	74A -p	1	613752.09	401266.69	
26	Uroczysko	Dąbie	74A -p	2	613861.33	401240.9	
26	Uroczysko	Dąbie	74A -p	3	613858.86	401284.76	
26	Uroczysko	Dąbie	74A -p	4	613865.82	401306.26	
26	Uroczysko	Dąbie	74A -p	5	613791.49	401321.06	
26	Uroczysko	Dąbie	74A -p	6	613767.11	401325.92	
26	Uroczysko	Dąbie	74A -p	7	613752.09	401266.69	
27	Kwieciste	Dąbie	74A -s	1	613547.07	401314.87	
27	Kwieciste	Dąbie	74A -s	2	613575.67	401308.3	
27	Kwieciste	Dąbie	74A -s	3	613574.57	401333.42	
27	Kwieciste	Dąbie	74A -s	4	613579.51	401360.12	
27	Kwieciste	Dąbie	74A -s	5	613554.8	401364.14	
27	Kwieciste	Dąbie	74A -s	6	613547.07	401314.87	
28	Brzezina	Dąbie	74A -o	1	613836.09	401087.32	
28	Brzezina	Dąbie	74A -o	2	613860.12	401078.1	
28	Brzezina	Dąbie	74A -o	3	613875.06	401115.19	
28	Brzezina	Dąbie	74A -o	4	613907.43	401159.27	
28	Brzezina	Dąbie	74A -o	5	613926.33	401194.54	
28	Brzezina	Dąbie	74A -o	6	613892.86	401201.18	
28	Brzezina	Dąbie	74A -o	7	613850.66	401136.63	
28	Brzezina	Dąbie	74A -o	8	613836.09	401087.32	
29	Kaczy dołek	Adamowo	243 -l 244 -i 245 -h	1	617827.07	387589.06	
29	Kaczy dołek	Adamowo	243 -l 244 -i 245 -h	2	617813.0	387606.92	
29	Kaczy dołek	Adamowo	243 -l 244 -i 245 -h	3	617802.17	387620.66	
29	Kaczy dołek	Adamowo	243 -l 244 -i 245 -h	4	617778.22	387662.63	
29	Kaczy dołek	Adamowo	243 -l 244 -i 245 -h	5	617762.11	387675.92	
29	Kaczy dołek	Adamowo	243 -l 244 -i 245 -h	6	617756.55	387683.17	
29	Kaczy dołek	Adamowo	243 -l 244 -i 245 -h	7	617748.94	387689.05	
29	Kaczy dołek	Adamowo	243 -l 244 -i 245 -h	8	617727.0	387699.27	
29	Kaczy dołek	Adamowo	243 -l 244 -i 245 -h	9	617701.6	387698.56	
29	Kaczy dołek	Adamowo	243 -l 244 -i 245 -h	10	617695.54	387822.81	
29	Kaczy dołek	Adamowo	243 -l 244 -i 245 -h	11	617654.36	387886.93	
29	Kaczy dołek	Adamowo	243 -l 244 -i 245 -h	12	617572.18	388014.9	
29	Kaczy dołek	Adamowo	243 -l 244 -i 245 -h	13	617562.43	388063.04	
29	Kaczy dołek	Adamowo	243 -l 244 -i 245 -h	14	617529.59	388061.07	
29	Kaczy dołek	Adamowo	243 -l 244 -i 245 -h	15	617506.79	388038.51	
29	Kaczy dołek	Adamowo	243 -l 244 -i 245 -h	16	617507.08	388019.07	
29	Kaczy dołek	Adamowo	243 -l 244 -i 245 -h	17	617520.57	387994.85	
29	Kaczy dołek	Adamowo	243 -l 244 -i 245 -h	18	617521.3	387993.54	
29	Kaczy dołek	Adamowo	243 -l 244 -i 245 -h	19	617538.2	387974.29	
29	Kaczy dołek	Adamowo	243 -l 244 -i 245 -h	20	617565.92	387898.92	

29	Kaczy dołek	Adamowo	243 -l 244 -i 245 -h	21	617613.22	387836.12	
29	Kaczy dołek	Adamowo	243 -l 244 -i 245 -h	22	617623.88	387793.66	
29	Kaczy dołek	Adamowo	243 -l 244 -i 245 -h	23	617656.24	387664.82	
29	Kaczy dołek	Adamowo	243 -l 244 -i 245 -h	24	617656.23	387664.81	
29	Kaczy dołek	Adamowo	243 -l 244 -i 245 -h	25	617649.81	387632.56	
29	Kaczy dołek	Adamowo	243 -l 244 -i 245 -h	26	617648.51	387626.03	
29	Kaczy dołek	Adamowo	243 -l 244 -i 245 -h	27	617657.36	387598.16	
29	Kaczy dołek	Adamowo	243 -l 244 -i 245 -h	28	617676.55	387573.82	
29	Kaczy dołek	Adamowo	243 -l 244 -i 245 -h	29	617685.41	387565.51	
29	Kaczy dołek	Adamowo	243 -l 244 -i 245 -h	30	617708.9	387543.48	
29	Kaczy dołek	Adamowo	243 -l 244 -i 245 -h	31	617757.42	387503.46	
29	Kaczy dołek	Adamowo	243 -l 244 -i 245 -h	32	617780.95	387480.42	
29	Kaczy dołek	Adamowo	243 -l 244 -i 245 -h	33	617804.36	387476.65	
29	Kaczy dołek	Adamowo	243 -l 244 -i 245 -h	34	617830.11	387475.36	
29	Kaczy dołek	Adamowo	243 -l 244 -i 245 -h	35	617870.47	387496.98	
29	Kaczy dołek	Adamowo	243 -l 244 -i 245 -h	36	617875.29	387541.41	
29	Kaczy dołek	Adamowo	243 -l 244 -i 245 -h	37	617875.53	387543.62	
29	Kaczy dołek	Adamowo	243 -l 244 -i 245 -h	38	617827.07	387589.06	
30	Buczek	Adamowo	246 -g 246 -h	1	618109.85	387208.76	
30	Buczek	Adamowo	246 -g 246 -h	2	618130.92	387176.32	
30	Buczek	Adamowo	246 -g 246 -h	3	618152.07	387143.75	
30	Buczek	Adamowo	246 -g 246 -h	4	618156.29	387114.0	
30	Buczek	Adamowo	246 -g 246 -h	5	618175.39	387072.05	
30	Buczek	Adamowo	246 -g 246 -h	6	618198.64	387044.61	
30	Buczek	Adamowo	246 -g 246 -h	7	618202.43	387003.26	
30	Buczek	Adamowo	246 -g 246 -h	8	618361.34	387065.85	
30	Buczek	Adamowo	246 -g 246 -h	9	618347.01	387086.05	
30	Buczek	Adamowo	246 -g 246 -h	10	618365.52	387125.23	
30	Buczek	Adamowo	246 -g 246 -h	11	618364.02	387147.38	
30	Buczek	Adamowo	246 -g 246 -h	12	618340.53	387231.84	
30	Buczek	Adamowo	246 -g 246 -h	13	618324.86	387255.69	
30	Buczek	Adamowo	246 -g 246 -h	14	618274.35	387332.54	
30	Buczek	Adamowo	246 -g 246 -h	15	618137.74	387279.8	
30	Buczek	Adamowo	246 -g 246 -h	16	618122.32	387260.7	
30	Buczek	Adamowo	246 -g 246 -h	17	618110.53	387233.22	
30	Buczek	Adamowo	246 -g 246 -h	18	618109.85	387208.76	
31	Żabik	Adamowo	254 -h 266 -b 266 -c	1	616463.89	387992.3	
31	Żabik	Adamowo	254 -h 266 -b 266 -c	2	616497.26	387987.3	
31	Żabik	Adamowo	254 -h 266 -b 266 -c	3	616523.46	388020.48	
31	Żabik	Adamowo	254 -h 266 -b 266 -c	4	616551.28	388029.49	
31	Żabik	Adamowo	254 -h 266 -b 266 -c	5	616552.94	388039.71	
31	Żabik	Adamowo	254 -h 266 -b 266 -c	6	616498.14	388077.41	
31	Żabik	Adamowo	254 -h 266 -b 266 -c	7	616471.83	388082.96	
31	Żabik	Adamowo	254 -h 266 -b 266 -c	8	616445.87	388110.33	
31	Żabik	Adamowo	254 -h 266 -b 266 -c	9	616415.68	388125.04	
31	Żabik	Adamowo	254 -h 266 -b 266 -c	10	616415.53	388125.11	
31	Żabik	Adamowo	254 -h 266 -b 266 -c	11	616388.12	388136.22	
31	Żabik	Adamowo	254 -h 266 -b 266 -c	12	616371.4	388195.47	
31	Żabik	Adamowo	254 -h 266 -b 266 -c	13	616346.36	388205.54	
31	Żabik	Adamowo	254 -h 266 -b 266 -c	14	616291.96	388188.42	
31	Żabik	Adamowo	254 -h 266 -b 266 -c	15	616268.57	388178.07	

31	Żabik	Adamowo	254 -h 266 -b 266 -c	16	616260.12	388153.09	
31	Żabik	Adamowo	254 -h 266 -b 266 -c	17	616256.52	388127.69	
31	Żabik	Adamowo	254 -h 266 -b 266 -c	18	616290.87	388092.6	
31	Żabik	Adamowo	254 -h 266 -b 266 -c	19	616310.24	388092.6	
31	Żabik	Adamowo	254 -h 266 -b 266 -c	20	616334.74	388063.16	
31	Żabik	Adamowo	254 -h 266 -b 266 -c	21	616336.04	388035.75	
31	Żabik	Adamowo	254 -h 266 -b 266 -c	22	616353.7	388000.73	
31	Żabik	Adamowo	254 -h 266 -b 266 -c	23	616384.6	387973.08	
31	Żabik	Adamowo	254 -h 266 -b 266 -c	24	616463.89	387992.3	
32	Bobry	Adamowo	266 -g 274 -b	1	615788.69	387800.99	Część 1
32	Bobry	Adamowo	266 -g 274 -b	2	615833.45	387787.68	Część 1
32	Bobry	Adamowo	266 -g 274 -b	3	615884.58	387801.86	Część 1
32	Bobry	Adamowo	266 -g 274 -b	4	615919.69	387837.9	Część 1
32	Bobry	Adamowo	266 -g 274 -b	5	615933.24	387866.43	Część 1
32	Bobry	Adamowo	266 -g 274 -b	6	615985.02	387888.65	Część 1
32	Bobry	Adamowo	266 -g 274 -b	7	615987.31	387917.69	Część 1
32	Bobry	Adamowo	266 -g 274 -b	8	615999.44	387964.93	Część 1
32	Bobry	Adamowo	266 -g 274 -b	9	616002.11	388017.79	Część 1
32	Bobry	Adamowo	266 -g 274 -b	10	616019.66	388056.22	Część 1
32	Bobry	Adamowo	266 -g 274 -b	11	615987.59	388093.1	Część 1
32	Bobry	Adamowo	266 -g 274 -b	12	615980.73	388083.07	Część 1
32	Bobry	Adamowo	266 -g 274 -b	13	615960.19	388075.66	Część 1
32	Bobry	Adamowo	266 -g 274 -b	14	615953.07	388064.74	Część 1
32	Bobry	Adamowo	266 -g 274 -b	15	615933.58	388064.45	Część 1
32	Bobry	Adamowo	266 -g 274 -b	16	615927.54	388030.52	Część 1
32	Bobry	Adamowo	266 -g 274 -b	17	615931.14	387992.13	Część 1
32	Bobry	Adamowo	266 -g 274 -b	18	615924.79	387984.67	Część 1
32	Bobry	Adamowo	266 -g 274 -b	19	615910.89	387981.43	Część 1
32	Bobry	Adamowo	266 -g 274 -b	20	615901.61	387986.71	Część 1
32	Bobry	Adamowo	266 -g 274 -b	21	615891.98	387983.1	Część 1
32	Bobry	Adamowo	266 -g 274 -b	22	615902.49	387956.16	Część 1
32	Bobry	Adamowo	266 -g 274 -b	23	615926.06	387936.09	Część 1
32	Bobry	Adamowo	266 -g 274 -b	24	615915.48	387919.8	Część 1
32	Bobry	Adamowo	266 -g 274 -b	25	615904.59	387918.57	Część 1
32	Bobry	Adamowo	266 -g 274 -b	26	615880.18	387909.17	Część 1
32	Bobry	Adamowo	266 -g 274 -b	27	615880.61	387895.03	Część 1
32	Bobry	Adamowo	266 -g 274 -b	28	615852.94	387891.04	Część 1
32	Bobry	Adamowo	266 -g 274 -b	29	615851.0	387888.76	Część 1
32	Bobry	Adamowo	266 -g 274 -b	30	615833.48	387861.02	Część 1
32	Bobry	Adamowo	266 -g 274 -b	31	615834.15	387855.88	Część 1
32	Bobry	Adamowo	266 -g 274 -b	32	615833.78	387838.48	Część 1
32	Bobry	Adamowo	266 -g 274 -b	33	615829.66	387836.74	Część 1
32	Bobry	Adamowo	266 -g 274 -b	34	615820.88	387840.28	Część 1
32	Bobry	Adamowo	266 -g 274 -b	35	615809.45	387836.88	Część 1
32	Bobry	Adamowo	266 -g 274 -b	36	615799.96	387840.38	Część 1
32	Bobry	Adamowo	266 -g 274 -b	37	615788.61	387836.28	Część 1
32	Bobry	Adamowo	266 -g 274 -b	38	615785.56	387838.87	Część 1
32	Bobry	Adamowo	266 -g 274 -b	39	615783.55	387841.89	Część 1
32	Bobry	Adamowo	266 -g 274 -b	40	615774.14	387843.45	Część 1
32	Bobry	Adamowo	266 -g 274 -b	41	615772.06	387843.8	Część 1
32	Bobry	Adamowo	266 -g 274 -b	42	615765.89	387841.19	Część 1

32	Bobry	Adamowo	266 -g 274 -b	43	615737.35	387839.25	Część 1
32	Bobry	Adamowo	266 -g 274 -b	44	615730.25	387821.67	Część 1
32	Bobry	Adamowo	266 -g 274 -b	45	615708.99	387820.6	Część 1
32	Bobry	Adamowo	266 -g 274 -b	46	615708.28	387808.13	Część 1
32	Bobry	Adamowo	266 -g 274 -b	47	615692.64	387790.88	Część 1
32	Bobry	Adamowo	266 -g 274 -b	48	615684.97	387776.64	Część 1
32	Bobry	Adamowo	266 -g 274 -b	49	615678.88	387754.94	Część 1
32	Bobry	Adamowo	266 -g 274 -b	50	615666.85	387744.9	Część 1
32	Bobry	Adamowo	266 -g 274 -b	51	615650.57	387718.32	Część 1
32	Bobry	Adamowo	266 -g 274 -b	52	615644.9	387702.32	Część 1
32	Bobry	Adamowo	266 -g 274 -b	53	615644.21	387689.86	Część 1
32	Bobry	Adamowo	266 -g 274 -b	54	615641.98	387671.56	Część 1
32	Bobry	Adamowo	266 -g 274 -b	55	615640.57	387628.61	Część 1
32	Bobry	Adamowo	266 -g 274 -b	56	615635.71	387613.39	Część 1
32	Bobry	Adamowo	266 -g 274 -b	57	615608.18	387584.97	Część 1
32	Bobry	Adamowo	266 -g 274 -b	58	615593.38	387579.07	Część 1
32	Bobry	Adamowo	266 -g 274 -b	59	615585.37	387581.9	Część 1
32	Bobry	Adamowo	266 -g 274 -b	60	615560.82	387563.03	Część 1
32	Bobry	Adamowo	266 -g 274 -b	61	615553.21	387562.36	Część 1
32	Bobry	Adamowo	266 -g 274 -b	62	615545.48	387563.48	Część 1
32	Bobry	Adamowo	266 -g 274 -b	63	615542.67	387558.89	Część 1
32	Bobry	Adamowo	266 -g 274 -b	64	615558.69	387531.47	Część 1
32	Bobry	Adamowo	266 -g 274 -b	65	615568.57	387520.71	Część 1
32	Bobry	Adamowo	266 -g 274 -b	66	615579.75	387504.03	Część 1
32	Bobry	Adamowo	266 -g 274 -b	67	615606.19	387503.73	Część 1
32	Bobry	Adamowo	266 -g 274 -b	68	615618.3	387498.36	Część 1
32	Bobry	Adamowo	266 -g 274 -b	69	615645.04	387492.64	Część 1
32	Bobry	Adamowo	266 -g 274 -b	70	615655.48	387473.86	Część 1
32	Bobry	Adamowo	266 -g 274 -b	71	615668.26	387470.4	Część 1
32	Bobry	Adamowo	266 -g 274 -b	72	615677.52	387465.62	Część 1
32	Bobry	Adamowo	266 -g 274 -b	73	615708.45	387486.19	Część 1
32	Bobry	Adamowo	266 -g 274 -b	74	615714.25	387497.23	Część 1
32	Bobry	Adamowo	266 -g 274 -b	75	615720.38	387514.28	Część 1
32	Bobry	Adamowo	266 -g 274 -b	76	615651.63	387517.57	Część 1
32	Bobry	Adamowo	266 -g 274 -b	77	615645.74	387562.73	Część 1
32	Bobry	Adamowo	266 -g 274 -b	78	615671.08	387673.95	Część 1
32	Bobry	Adamowo	266 -g 274 -b	79	615701.24	387660.56	Część 1
32	Bobry	Adamowo	266 -g 274 -b	80	615737.9	387695.83	Część 1
32	Bobry	Adamowo	266 -g 274 -b	81	615826.91	387689.21	Część 1
32	Bobry	Adamowo	266 -g 274 -b	82	615788.69	387800.99	Część 1
32	Bobry	Adamowo	266 -h 274 -a	1	615617.58	387495.97	Część 2
32	Bobry	Adamowo	266 -h 274 -a	2	615607.18	387500.72	Część 2
32	Bobry	Adamowo	266 -h 274 -a	3	615582.73	387500.01	Część 2
32	Bobry	Adamowo	266 -h 274 -a	4	615577.33	387502.23	Część 2
32	Bobry	Adamowo	266 -h 274 -a	5	615566.16	387518.91	Część 2
32	Bobry	Adamowo	266 -h 274 -a	6	615556.28	387529.68	Część 2
32	Bobry	Adamowo	266 -h 274 -a	7	615540.26	387557.1	Część 2
32	Bobry	Adamowo	266 -h 274 -a	8	615542.29	387566.12	Część 2
32	Bobry	Adamowo	266 -h 274 -a	9	615543.51	387567.01	Część 2
32	Bobry	Adamowo	266 -h 274 -a	10	615554.42	387565.76	Część 2
32	Bobry	Adamowo	266 -h 274 -a	11	615559.03	387565.44	Część 2

32	Bobry	Adamowo	266 -h 274 -a	12	615564.25	387569.33	Część 2
32	Bobry	Adamowo	266 -h 274 -a	13	615575.0	387576.56	Część 2
32	Bobry	Adamowo	266 -h 274 -a	14	615586.37	387584.73	Część 2
32	Bobry	Adamowo	266 -h 274 -a	15	615594.38	387581.9	Część 2
32	Bobry	Adamowo	266 -h 274 -a	16	615606.02	387587.86	Część 2
32	Bobry	Adamowo	266 -h 274 -a	17	615632.89	387614.39	Część 2
32	Bobry	Adamowo	266 -h 274 -a	18	615637.74	387629.61	Część 2
32	Bobry	Adamowo	266 -h 274 -a	19	615639.15	387672.56	Część 2
32	Bobry	Adamowo	266 -h 274 -a	20	615641.38	387690.86	Część 2
32	Bobry	Adamowo	266 -h 274 -a	21	615642.38	387703.32	Część 2
32	Bobry	Adamowo	266 -h 274 -a	22	615647.75	387719.33	Część 2
32	Bobry	Adamowo	266 -h 274 -a	23	615664.03	387745.9	Część 2
32	Bobry	Adamowo	266 -h 274 -a	24	615676.06	387755.95	Część 2
32	Bobry	Adamowo	266 -h 274 -a	25	615678.89	387763.96	Część 2
32	Bobry	Adamowo	266 -h 274 -a	26	615682.14	387777.64	Część 2
32	Bobry	Adamowo	266 -h 274 -a	27	615689.82	387791.87	Część 2
32	Bobry	Adamowo	266 -h 274 -a	28	615705.45	387809.13	Część 2
32	Bobry	Adamowo	266 -h 274 -a	29	615706.51	387822.54	Część 2
32	Bobry	Adamowo	266 -h 274 -a	30	615727.97	387823.61	Część 2
32	Bobry	Adamowo	266 -h 274 -a	31	615735.07	387841.2	Część 2
32	Bobry	Adamowo	266 -h 274 -a	32	615751.91	387843.25	Część 2
32	Bobry	Adamowo	266 -h 274 -a	33	615765.28	387844.32	Część 2
32	Bobry	Adamowo	266 -h 274 -a	34	615771.51	387846.24	Część 2
32	Bobry	Adamowo	266 -h 274 -a	35	615773.19	387846.23	Część 2
32	Bobry	Adamowo	266 -h 274 -a	36	615785.71	387845.96	Część 2
32	Bobry	Adamowo	266 -h 274 -a	37	615787.22	387844.67	Część 2
32	Bobry	Adamowo	266 -h 274 -a	38	615789.79	387839.2	Część 2
32	Bobry	Adamowo	266 -h 274 -a	39	615801.91	387842.66	Część 2
32	Bobry	Adamowo	266 -h 274 -a	40	615809.12	387841.11	Część 2
32	Bobry	Adamowo	266 -h 274 -a	41	615822.06	387843.21	Część 2
32	Bobry	Adamowo	266 -h 274 -a	42	615831.11	387840.75	Część 2
32	Bobry	Adamowo	266 -h 274 -a	43	615831.45	387854.24	Część 2
32	Bobry	Adamowo	266 -h 274 -a	44	615830.82	387861.98	Część 2
32	Bobry	Adamowo	266 -h 274 -a	45	615850.66	387892.99	Część 2
32	Bobry	Adamowo	266 -h 274 -a	46	615878.33	387896.97	Część 2
32	Bobry	Adamowo	266 -h 274 -a	47	615877.52	387911.44	Część 2
32	Bobry	Adamowo	266 -h 274 -a	48	615902.31	387920.52	Część 2
32	Bobry	Adamowo	266 -h 274 -a	49	615913.19	387921.74	Część 2
32	Bobry	Adamowo	266 -h 274 -a	50	615921.85	387935.75	Część 2
32	Bobry	Adamowo	266 -h 274 -a	51	615900.17	387954.21	Część 2
32	Bobry	Adamowo	266 -h 274 -a	52	615889.32	387985.37	Część 2
32	Bobry	Adamowo	266 -h 274 -a	53	615901.82	387988.49	Część 2
32	Bobry	Adamowo	266 -h 274 -a	54	615911.31	387985.0	Część 2
32	Bobry	Adamowo	266 -h 274 -a	55	615922.51	387986.61	Część 2
32	Bobry	Adamowo	266 -h 274 -a	56	615928.87	387994.07	Część 2
32	Bobry	Adamowo	266 -h 274 -a	57	615924.54	388031.05	Część 2
32	Bobry	Adamowo	266 -h 274 -a	58	615930.61	388066.47	Część 2
32	Bobry	Adamowo	266 -h 274 -a	59	615953.11	388067.73	Część 2
32	Bobry	Adamowo	266 -h 274 -a	60	615960.22	388078.66	Część 2
32	Bobry	Adamowo	266 -h 274 -a	61	615979.65	388086.24	Część 2
32	Bobry	Adamowo	266 -h 274 -a	62	615988.98	388100.96	Część 2



32	Bobry	Adamowo	266 -h 274 -a	63	615957.67	388115.72	Część 2
32	Bobry	Adamowo	266 -h 274 -a	64	615956.69	388131.98	Część 2
32	Bobry	Adamowo	266 -h 274 -a	65	615955.68	388131.92	Część 2
32	Bobry	Adamowo	266 -h 274 -a	66	615901.86	388128.52	Część 2
32	Bobry	Adamowo	266 -h 274 -a	67	615858.44	388048.25	Część 2
32	Bobry	Adamowo	266 -h 274 -a	68	615784.6	387971.9	Część 2
32	Bobry	Adamowo	266 -h 274 -a	69	615762.83	387945.71	Część 2
32	Bobry	Adamowo	266 -h 274 -a	70	615746.85	387923.04	Część 2
32	Bobry	Adamowo	266 -h 274 -a	71	615743.49	387918.25	Część 2
32	Bobry	Adamowo	266 -h 274 -a	72	615710.94	387879.57	Część 2
32	Bobry	Adamowo	266 -h 274 -a	73	615685.78	387846.2	Część 2
32	Bobry	Adamowo	266 -h 274 -a	74	615663.11	387819.15	Część 2
32	Bobry	Adamowo	266 -h 274 -a	75	615639.36	387788.65	Część 2
32	Bobry	Adamowo	266 -h 274 -a	76	615617.55	387688.38	Część 2
32	Bobry	Adamowo	266 -h 274 -a	77	615623.6	387653.7	Część 2
32	Bobry	Adamowo	266 -h 274 -a	78	615619.19	387626.64	Część 2
32	Bobry	Adamowo	266 -h 274 -a	79	615609.99	387604.75	Część 2
32	Bobry	Adamowo	266 -h 274 -a	80	615599.37	387594.59	Część 2
32	Bobry	Adamowo	266 -h 274 -a	81	615572.37	387599.37	Część 2
32	Bobry	Adamowo	266 -h 274 -a	82	615549.48	387602.12	Część 2
32	Bobry	Adamowo	266 -h 274 -a	83	615516.69	387584.42	Część 2
32	Bobry	Adamowo	266 -h 274 -a	84	615511.81	387548.94	Część 2
32	Bobry	Adamowo	266 -h 274 -a	85	615537.49	387507.51	Część 2
32	Bobry	Adamowo	266 -h 274 -a	86	615544.84	387493.48	Część 2
32	Bobry	Adamowo	266 -h 274 -a	87	615547.31	387488.77	Część 2
32	Bobry	Adamowo	266 -h 274 -a	88	615582.86	387478.39	Część 2
32	Bobry	Adamowo	266 -h 274 -a	89	615591.75	387463.9	Część 2
32	Bobry	Adamowo	266 -h 274 -a	90	615626.79	387471.57	Część 2
32	Bobry	Adamowo	266 -h 274 -a	91	615642.62	387490.83	Część 2
32	Bobry	Adamowo	266 -h 274 -a	92	615642.64	387490.83	Część 2
32	Bobry	Adamowo	266 -h 274 -a	93	615642.63	387490.84	Część 2
32	Bobry	Adamowo	266 -h 274 -a	94	615617.58	387495.97	Część 2
33	Łąki	Adamowo	278A	1	615237.88	386309.32	
33	Łąki	Adamowo	278A	2	615219.47	386321.18	
33	Łąki	Adamowo	278A	3	615007.42	386457.77	
33	Łąki	Adamowo	278A	4	614977.89	386376.63	
33	Łąki	Adamowo	278A	5	614960.92	386325.63	
33	Łąki	Adamowo	278A	6	614947.25	386177.68	
33	Łąki	Adamowo	278A	7	614947.24	386157.67	
33	Łąki	Adamowo	278A	8	614948.14	386136.1	
33	Łąki	Adamowo	278A	9	614952.05	386121.6	
33	Łąki	Adamowo	278A	10	614969.06	386058.52	
33	Łąki	Adamowo	278A	11	614987.01	385998.14	
33	Łąki	Adamowo	278A	12	614998.03	385978.75	
33	Łąki	Adamowo	278A	13	615000.67	385974.13	
33	Łąki	Adamowo	278A	14	615084.29	385889.46	
33	Łąki	Adamowo	278A	15	615098.81	385871.56	
33	Łąki	Adamowo	278A	16	615100.71	385861.56	
33	Łąki	Adamowo	278A	17	615099.97	385810.21	
33	Łąki	Adamowo	278A	18	615098.13	385776.35	
33	Łąki	Adamowo	278A	19	615116.2	385764.99	

33	Łąki	Adamowo	278A	20	615065.13	385527.51	
33	Łąki	Adamowo	278A	21	615170.68	385470.86	
33	Łąki	Adamowo	278A	22	615148.87	385392.01	
33	Łąki	Adamowo	278A	23	615262.39	385337.57	
33	Łąki	Adamowo	278A	24	615269.11	385392.21	
33	Łąki	Adamowo	278A	25	615363.83	385687.62	
33	Łąki	Adamowo	278A	26	615363.27	385687.81	
33	Łąki	Adamowo	278A	27	615379.85	385738.76	
33	Łąki	Adamowo	278A	28	615390.38	385775.9	
33	Łąki	Adamowo	278A	29	615404.57	385817.82	
33	Łąki	Adamowo	278A	30	615411.74	385829.98	
33	Łąki	Adamowo	278A	31	615413.37	385843.66	
33	Łąki	Adamowo	278A	32	615412.37	385854.89	
33	Łąki	Adamowo	278A	33	615406.35	385865.77	
33	Łąki	Adamowo	278A	34	615399.95	385889.41	
33	Łąki	Adamowo	278A	35	615385.43	385921.9	
33	Łąki	Adamowo	278A	36	615376.56	385946.63	
33	Łąki	Adamowo	278A	37	615374.25	385958.78	
33	Łąki	Adamowo	278A	38	615372.88	385963.26	
33	Łąki	Adamowo	278A	39	615361.7	385987.68	
33	Łąki	Adamowo	278A	40	615354.1	386007.47	
33	Łąki	Adamowo	278A	41	615353.61	386017.22	
33	Łąki	Adamowo	278A	42	615357.2	386037.52	
33	Łąki	Adamowo	278A	43	615358.42	386051.86	
33	Łąki	Adamowo	278A	44	615356.61	386064.13	
33	Łąki	Adamowo	278A	45	615364.29	386086.34	
33	Łąki	Adamowo	278A	46	615367.17	386116.38	
33	Łąki	Adamowo	278A	47	615365.27	386131.67	
33	Łąki	Adamowo	278A	48	615369.81	386141.79	
33	Łąki	Adamowo	278A	49	615368.99	386160.82	
33	Łąki	Adamowo	278A	50	615373.28	386177.32	
33	Łąki	Adamowo	278A	51	615374.28	386192.47	
33	Łąki	Adamowo	278A	52	615377.74	386205.31	
33	Łąki	Adamowo	278A	53	615376.05	386219.68	
33	Łąki	Adamowo	278A	54	615377.54	386236.17	
33	Łąki	Adamowo	278A	55	615381.94	386260.95	
33	Łąki	Adamowo	278A	56	615387.53	386263.86	
33	Łąki	Adamowo	278A	57	615395.39	386267.96	
33	Łąki	Adamowo	278A	58	615397.81	386281.09	
33	Łąki	Adamowo	278A	59	615426.72	386322.36	
33	Łąki	Adamowo	278A	60	615436.21	386326.92	
33	Łąki	Adamowo	278A	61	615445.47	386338.42	
33	Łąki	Adamowo	278A	62	615460.75	386369.08	
33	Łąki	Adamowo	278A	63	615480.53	386384.74	
33	Łąki	Adamowo	278A	64	615485.82	386400.63	
33	Łąki	Adamowo	278A	65	615495.88	386410.65	
33	Łąki	Adamowo	278A	66	615513.18	386442.04	
33	Łąki	Adamowo	278A	67	615525.49	386446.02	
33	Łąki	Adamowo	278A	68	615531.1	386450.36	
33	Łąki	Adamowo	278A	69	615547.72	386489.96	
33	Łąki	Adamowo	278A	70	615558.93	386506.32	

33	Łąki	Adamowo	278A	71	615565.24	386526.52	
33	Łąki	Adamowo	278A	72	615574.23	386541.28	
33	Łąki	Adamowo	278A	73	615582.22	386564.21	
33	Łąki	Adamowo	278A	74	615596.24	386601.52	
33	Łąki	Adamowo	278A	75	615606.39	386611.89	
33	Łąki	Adamowo	278A	76	615616.41	386644.25	
33	Łąki	Adamowo	278A	77	615619.69	386654.44	
33	Łąki	Adamowo	278A	78	615620.4	386674.68	
33	Łąki	Adamowo	278A	79	615622.79	386689.08	
33	Łąki	Adamowo	278A	80	615595.0	386694.26	
33	Łąki	Adamowo	278A	81	615589.86	386695.23	
33	Łąki	Adamowo	278A	82	615589.68	386691.57	
33	Łąki	Adamowo	278A	83	615446.75	386501.98	
33	Łąki	Adamowo	278A	84	615418.27	386464.2	
33	Łąki	Adamowo	278A	85	615387.52	386437.42	
33	Łąki	Adamowo	278A	86	615351.99	386405.45	
33	Łąki	Adamowo	278A	87	615237.88	386309.32	
34	Buki	Jazdrowo	253 -k 264 -d 265 -a	1	616069.56	388611.62	
34	Buki	Jazdrowo	253 -k 264 -d 265 -a	2	616094.33	388589.78	
34	Buki	Jazdrowo	253 -k 264 -d 265 -a	3	616095.43	388519.91	
34	Buki	Jazdrowo	253 -k 264 -d 265 -a	4	616079.38	388471.48	
34	Buki	Jazdrowo	253 -k 264 -d 265 -a	5	616065.99	388460.04	
34	Buki	Jazdrowo	253 -k 264 -d 265 -a	6	616070.58	388446.98	
34	Buki	Jazdrowo	253 -k 264 -d 265 -a	7	616136.79	388417.19	
34	Buki	Jazdrowo	253 -k 264 -d 265 -a	8	616157.75	388440.98	
34	Buki	Jazdrowo	253 -k 264 -d 265 -a	9	616201.93	388520.24	
34	Buki	Jazdrowo	253 -k 264 -d 265 -a	10	616258.17	388559.05	
34	Buki	Jazdrowo	253 -k 264 -d 265 -a	11	616263.19	388560.63	
34	Buki	Jazdrowo	253 -k 264 -d 265 -a	12	616295.62	388569.73	
34	Buki	Jazdrowo	253 -k 264 -d 265 -a	13	616303.11	388596.61	
34	Buki	Jazdrowo	253 -k 264 -d 265 -a	14	616271.03	388617.29	
34	Buki	Jazdrowo	253 -k 264 -d 265 -a	15	616277.06	388635.87	
34	Buki	Jazdrowo	253 -k 264 -d 265 -a	16	616264.14	388655.63	
34	Buki	Jazdrowo	253 -k 264 -d 265 -a	17	616233.28	388644.22	
34	Buki	Jazdrowo	253 -k 264 -d 265 -a	18	616221.26	388675.36	
34	Buki	Jazdrowo	253 -k 264 -d 265 -a	19	616180.68	388786.4	
34	Buki	Jazdrowo	253 -k 264 -d 265 -a	20	616171.95	388810.3	
34	Buki	Jazdrowo	253 -k 264 -d 265 -a	21	616161.15	388778.3	
34	Buki	Jazdrowo	253 -k 264 -d 265 -a	22	616141.41	388719.77	
34	Buki	Jazdrowo	253 -k 264 -d 265 -a	23	616082.69	388712.83	
34	Buki	Jazdrowo	253 -k 264 -d 265 -a	24	616030.52	388746.12	
34	Buki	Jazdrowo	253 -k 264 -d 265 -a	25	616044.21	388773.43	
34	Buki	Jazdrowo	253 -k 264 -d 265 -a	26	616055.08	388795.12	
34	Buki	Jazdrowo	253 -k 264 -d 265 -a	27	616086.7	388822.52	
34	Buki	Jazdrowo	253 -k 264 -d 265 -a	28	616080.24	388842.95	
34	Buki	Jazdrowo	253 -k 264 -d 265 -a	29	616050.83	388839.87	
34	Buki	Jazdrowo	253 -k 264 -d 265 -a	30	616006.78	388835.25	
34	Buki	Jazdrowo	253 -k 264 -d 265 -a	31	615925.31	388846.61	
34	Buki	Jazdrowo	253 -k 264 -d 265 -a	32	615919.51	388861.11	
34	Buki	Jazdrowo	253 -k 264 -d 265 -a	33	615960.28	388893.51	
34	Buki	Jazdrowo	253 -k 264 -d 265 -a	34	615958.88	388901.96	

34	Buki	Jazdrowo	253 -k 264 -d 265 -a	35	615917.42	388908.13	
34	Buki	Jazdrowo	253 -k 264 -d 265 -a	36	615852.87	388872.57	
34	Buki	Jazdrowo	253 -k 264 -d 265 -a	37	615858.41	388846.25	
34	Buki	Jazdrowo	253 -k 264 -d 265 -a	38	615891.79	388840.44	
34	Buki	Jazdrowo	253 -k 264 -d 265 -a	39	615896.64	388821.81	
34	Buki	Jazdrowo	253 -k 264 -d 265 -a	40	615851.76	388806.83	
34	Buki	Jazdrowo	253 -k 264 -d 265 -a	41	615843.77	388786.32	
34	Buki	Jazdrowo	253 -k 264 -d 265 -a	42	615857.43	388771.51	
34	Buki	Jazdrowo	253 -k 264 -d 265 -a	43	615922.21	388755.37	
34	Buki	Jazdrowo	253 -k 264 -d 265 -a	44	615929.77	388750.12	
34	Buki	Jazdrowo	253 -k 264 -d 265 -a	45	615940.35	388706.37	
34	Buki	Jazdrowo	253 -k 264 -d 265 -a	46	615908.45	388675.84	
34	Buki	Jazdrowo	253 -k 264 -d 265 -a	47	615878.19	388656.67	
34	Buki	Jazdrowo	253 -k 264 -d 265 -a	48	615886.81	388640.93	
34	Buki	Jazdrowo	253 -k 264 -d 265 -a	49	615932.03	388655.05	
34	Buki	Jazdrowo	253 -k 264 -d 265 -a	50	615998.73	388654.19	
34	Buki	Jazdrowo	253 -k 264 -d 265 -a	51	616063.9	388615.53	
34	Buki	Jazdrowo	253 -k 264 -d 265 -a	52	616069.56	388611.62	

L.p.	Nazwa	Leśnictwo	OdZałącznik Nr 2 do uchwały Nr .....	
1	Cmentarzysko	Dąbie	73B -k	1
1	Cmentarzysko	Dąbie	73B -k	2
1	Cmentarzysko	Dąbie	73B -k	3
1	Cmentarzysko	Dąbie	73B -k	4
1	Cmentarzysko	Dąbie	73B -k	5
1	Cmentarzysko	Dąbie	73B -k	6
1	Cmentarzysko	Dąbie	73B -k	7
1	Cmentarzysko	Dąbie	73B -k	8
1	Cmentarzysko	Dąbie	73B -k	9
1	Cmentarzysko	Dąbie	73B -k	10
1	Cmentarzysko	Dąbie	73B -k	11
1	Cmentarzysko	Dąbie	73B -k	12
1	Cmentarzysko	Dąbie	73B -k	13
1	Cmentarzysko	Dąbie	73B -k	14
1	Cmentarzysko	Dąbie	73B -k	15
1	Cmentarzysko	Dąbie	73B -k	16
1	Cmentarzysko	Dąbie	73B -k	17
1	Cmentarzysko	Dąbie	73B -k	18
1	Cmentarzysko	Dąbie	73B -k	19
1	Cmentarzysko	Dąbie	73B -k	20
1	Cmentarzysko	Dąbie	73B -k	21
1	Cmentarzysko	Dąbie	73B -k	22
2	Jeziro Radońskie-Firlant	Nowy Dwór	10g 10h 10i 29a	1
2	Jeziro Radońskie-Firlant	Nowy Dwór	10g 10h 10i 29a	2
2	Jeziro Radońskie-Firlant	Nowy Dwór	10g 10h 10i 29a	3
2	Jeziro Radońskie-Firlant	Nowy Dwór	10g 10h 10i 29a	4
2	Jeziro Radońskie-Firlant	Nowy Dwór	10g 10h 10i 29a	5
2	Jeziro Radońskie-Firlant	Nowy Dwór	10g 10h 10i 29a	6
2	Jeziro Radońskie-Firlant	Nowy Dwór	10g 10h 10i 29a	7
2	Jeziro Radońskie-Firlant	Nowy Dwór	10g 10h 10i 29a	8
2	Jeziro Radońskie-Firlant	Nowy Dwór	10g 10h 10i 29a	9
2	Jeziro Radońskie-Firlant	Nowy Dwór	10g 10h 10i 29a	10
2	Jeziro Radońskie-Firlant	Nowy Dwór	10g 10h 10i 29a	11
2	Jeziro Radońskie-Firlant	Nowy Dwór	10g 10h 10i 29a	12
2	Jeziro Radońskie-Firlant	Nowy Dwór	10g 10h 10i 29a	13
2	Jeziro Radońskie-Firlant	Nowy Dwór	10g 10h 10i 29a	14
2	Jeziro Radońskie-Firlant	Nowy Dwór	10g 10h 10i 29a	15
2	Jeziro Radońskie-Firlant	Nowy Dwór	10g 10h 10i 29a	16
2	Jeziro Radońskie-Firlant	Nowy Dwór	10g 10h 10i 29a	17
2	Jeziro Radońskie-Firlant	Nowy Dwór	10g 10h 10i 29a	18
2	Jeziro Radońskie-Firlant	Nowy Dwór	10g 10h 10i 29a	19
2	Jeziro Radońskie-Firlant	Nowy Dwór	10g 10h 10i 29a	20
2	Jeziro Radońskie-Firlant	Nowy Dwór	10g 10h 10i 29a	21
2	Jeziro Radońskie-Firlant	Nowy Dwór	10g 10h 10i 29a	22
2	Jeziro Radońskie-Firlant	Nowy Dwór	10g 10h 10i 29a	23
2	Jeziro Radońskie-Firlant	Nowy Dwór	10g 10h 10i 29a	24
2	Jeziro Radońskie-Firlant	Nowy Dwór	10g 10h 10i 29a	25
2	Jeziro Radońskie-Firlant	Nowy Dwór	10g 10h 10i 29a	26
2	Jeziro Radońskie-Firlant	Nowy Dwór	10g 10h 10i 29a	27

2 Jezioro Radońskie-Firlant	Nowy Dwór	10g 10h 10i 29a	28
2 Jezioro Radońskie-Firlant	Nowy Dwór	10g 10h 10i 29a	29
2 Jezioro Radońskie-Firlant	Nowy Dwór	10g 10h 10i 29a	30
2 Jezioro Radońskie-Firlant	Nowy Dwór	10g 10h 10i 29a	31
2 Jezioro Radońskie-Firlant	Nowy Dwór	10g 10h 10i 29a	32
2 Jezioro Radońskie-Firlant	Nowy Dwór	10g 10h 10i 29a	33
2 Jezioro Radońskie-Firlant	Nowy Dwór	10g 10h 10i 29a	34
2 Jezioro Radońskie-Firlant	Nowy Dwór	10g 10h 10i 29a	35
2 Jezioro Radońskie-Firlant	Nowy Dwór	10g 10h 10i 29a	36
2 Jezioro Radońskie-Firlant	Nowy Dwór	10g 10h 10i 29a	37
2 Jezioro Radońskie-Firlant	Nowy Dwór	10g 10h 10i 29a	38
2 Jezioro Radońskie-Firlant	Nowy Dwór	10g 10h 10i 29a	39
2 Jezioro Radońskie-Firlant	Nowy Dwór	10g 10h 10i 29a	40
2 Jezioro Radońskie-Firlant	Nowy Dwór	10g 10h 10i 29a	41
2 Jezioro Radońskie-Firlant	Nowy Dwór	10g 10h 10i 29a	42
2 Jezioro Radońskie-Firlant	Nowy Dwór	10g 10h 10i 29a	43
2 Jezioro Radońskie-Firlant	Nowy Dwór	10g 10h 10i 29a	44
2 Jezioro Radońskie-Firlant	Nowy Dwór	10g 10h 10i 29a	45
2 Jezioro Radońskie-Firlant	Nowy Dwór	10g 10h 10i 29a	46
2 Jezioro Radońskie-Firlant	Nowy Dwór	10g 10h 10i 29a	47
2 Jezioro Radońskie-Firlant	Nowy Dwór	10g 10h 10i 29a	48
2 Jezioro Radońskie-Firlant	Nowy Dwór	10g 10h 10i 29a	49
2 Jezioro Radońskie-Firlant	Nowy Dwór	10g 10h 10i 29a	50
2 Jezioro Radońskie-Firlant	Nowy Dwór	10g 10h 10i 29a	51
2 Jezioro Radońskie-Firlant	Nowy Dwór	10g 10h 10i 29a	52
2 Jezioro Radońskie-Firlant	Nowy Dwór	10g 10h 10i 29a	53
2 Jezioro Radońskie-Firlant	Nowy Dwór	10g 10h 10i 29a	54
3 Dwanaście Apostołów	Nowy Dwór	70 -i	1
3 Dwanaście Apostołów	Nowy Dwór	70 -i	2
3 Dwanaście Apostołów	Nowy Dwór	70 -i	3
3 Dwanaście Apostołów	Nowy Dwór	70 -i	4
3 Dwanaście Apostołów	Nowy Dwór	70 -i	5
3 Dwanaście Apostołów	Nowy Dwór	70 -i	6
3 Dwanaście Apostołów	Nowy Dwór	70 -i	7
3 Dwanaście Apostołów	Nowy Dwór	70 -i	8
3 Dwanaście Apostołów	Nowy Dwór	70 -i	9
3 Dwanaście Apostołów	Nowy Dwór	70 -i	10
3 Dwanaście Apostołów	Nowy Dwór	70 -i	11
3 Dwanaście Apostołów	Nowy Dwór	70 -i	12
3 Dwanaście Apostołów	Nowy Dwór	70 -i	13
3 Dwanaście Apostołów	Nowy Dwór	70 -i	14
3 Dwanaście Apostołów	Nowy Dwór	70 -i	15
3 Dwanaście Apostołów	Nowy Dwór	70 -i	16
3 Dwanaście Apostołów	Nowy Dwór	70 -i	17
3 Dwanaście Apostołów	Nowy Dwór	70 -i	18
3 Dwanaście Apostołów	Nowy Dwór	70 -i	19
3 Dwanaście Apostołów	Nowy Dwór	70 -i	20
3 Dwanaście Apostołów	Nowy Dwór	70 -i	21
3 Dwanaście Apostołów	Nowy Dwór	70 -i	22
3 Dwanaście Apostołów	Nowy Dwór	70 -i	23

3 Dwanaście Apostołów	Nowy Dwór	70	-i	24
3 Dwanaście Apostołów	Nowy Dwór	70	-i	25
3 Dwanaście Apostołów	Nowy Dwór	70	-i	26
3 Dwanaście Apostołów	Nowy Dwór	70	-i	27
3 Dwanaście Apostołów	Nowy Dwór	70	-i	28
3 Dwanaście Apostołów	Nowy Dwór	70	-i	29
3 Dwanaście Apostołów	Nowy Dwór	70	-i	30
4 Branicz	Runowo Młyn	107	-j	1
4 Branicz	Runowo Młyn	107	-j	2
4 Branicz	Runowo Młyn	107	-j	3
4 Branicz	Runowo Młyn	107	-j	4
4 Branicz	Runowo Młyn	107	-j	5
4 Branicz	Runowo Młyn	107	-j	6
4 Branicz	Runowo Młyn	107	-j	7
5 Szkółka	Runowo Młyn	100	-b	1
5 Szkółka	Runowo Młyn	100	-b	2
5 Szkółka	Runowo Młyn	100	-b	3
5 Szkółka	Runowo Młyn	100	-b	4
5 Szkółka	Runowo Młyn	100	-b	5
5 Szkółka	Runowo Młyn	100	-b	6
5 Szkółka	Runowo Młyn	100	-b	7
5 Szkółka	Runowo Młyn	100	-b	8
5 Szkółka	Runowo Młyn	100	-b	9
5 Szkółka	Runowo Młyn	100	-b	10
5 Szkółka	Runowo Młyn	100	-b	11
5 Szkółka	Runowo Młyn	100	-b	12
5 Szkółka	Runowo Młyn	100	-b	13
5 Szkółka	Runowo Młyn	100	-b	14
5 Szkółka	Runowo Młyn	100	-b	15
5 Szkółka	Runowo Młyn	100	-h 101 -b	1
5 Szkółka	Runowo Młyn	100	-h 101 -b	2
5 Szkółka	Runowo Młyn	100	-h 101 -b	3
5 Szkółka	Runowo Młyn	100	-h 101 -b	4
5 Szkółka	Runowo Młyn	100	-h 101 -b	5
5 Szkółka	Runowo Młyn	100	-h 101 -b	6
5 Szkółka	Runowo Młyn	100	-h 101 -b	7
5 Szkółka	Runowo Młyn	100	-h 101 -b	8
5 Szkółka	Runowo Młyn	100	-h 101 -b	9
5 Szkółka	Runowo Młyn	100	-h 101 -b	10
5 Szkółka	Runowo Młyn	100	-h 101 -b	11
5 Szkółka	Runowo Młyn	100	-h 101 -b	12
5 Szkółka	Runowo Młyn	100	-h 101 -b	13
5 Szkółka	Runowo Młyn	100	-h 101 -b	14
5 Szkółka	Runowo Młyn	100	-h 101 -b	15
5 Szkółka	Runowo Młyn	100	-h 101 -b	16
5 Szkółka	Runowo Młyn	100	-h 101 -b	17
5 Szkółka	Runowo Młyn	100	-h 101 -b	18
5 Szkółka	Runowo Młyn	100	-h 101 -b	19
5 Szkółka	Runowo Młyn	100	-h 101 -b	20
5 Szkółka	Runowo Młyn	100	-h 101 -b	21

5 Szkółka	Runowo Młyn	100 -h 101 -b	22
5 Szkółka	Runowo Młyn	100 -h 101 -b	23
5 Szkółka	Runowo Młyn	100 -h 101 -b	24
5 Szkółka	Runowo Młyn	100 -h 101 -b	25
5 Szkółka	Runowo Młyn	100 -h 101 -b	26
5 Szkółka	Runowo Młyn	100 -h 101 -b	27
5 Szkółka	Runowo Młyn	100 -h 101 -b	28
5 Szkółka	Runowo Młyn	100 -h 101 -b	29
6 Pęperzyn	Runowo Młyn	107B -g	1
6 Pęperzyn	Runowo Młyn	107B -g	2
6 Pęperzyn	Runowo Młyn	107B -g	3
6 Pęperzyn	Runowo Młyn	107B -g	4
6 Pęperzyn	Runowo Młyn	107B -g	5
6 Pęperzyn	Runowo Młyn	107B -g	6
6 Pęperzyn	Runowo Młyn	107B -g	7
6 Pęperzyn	Runowo Młyn	107B -g	8
7 Wiele	Runowo Młyn	107B -h	1
7 Wiele	Runowo Młyn	107B -h	2
7 Wiele	Runowo Młyn	107B -h	3
7 Wiele	Runowo Młyn	107B -h	4
7 Wiele	Runowo Młyn	107B -h	5
7 Wiele	Runowo Młyn	107B -h	6
7 Wiele	Runowo Młyn	107B -h	7
7 Wiele	Runowo Młyn	107B -h	8
7 Wiele	Runowo Młyn	107B -h	9
7 Wiele	Runowo Młyn	107B -h	10
7 Wiele	Runowo Młyn	107B -h	11
8 Karolewo	Runowo Młyn	77 -l	1
8 Karolewo	Runowo Młyn	77 -l	2
8 Karolewo	Runowo Młyn	77 -l	3
8 Karolewo	Runowo Młyn	77 -l	4
8 Karolewo	Runowo Młyn	77 -l	5
8 Karolewo	Runowo Młyn	77 -l	6
8 Karolewo	Runowo Młyn	77 -l	7
8 Karolewo	Runowo Młyn	77 -l	8
8 Karolewo	Runowo Młyn	77 -l	9
8 Karolewo	Runowo Młyn	77 -l	10
8 Karolewo	Runowo Młyn	77 -l	11
8 Karolewo	Runowo Młyn	77 -l	12
8 Karolewo	Runowo Młyn	77 -l	13
8 Karolewo	Runowo Młyn	77 -l	14
8 Karolewo	Runowo Młyn	77 -l	15
8 Karolewo	Runowo Młyn	77 -l	16
8 Karolewo	Runowo Młyn	77 -l	17
9 Żurawina	Runowo Młyn	90 -d	1
9 Żurawina	Runowo Młyn	90 -d	2
9 Żurawina	Runowo Młyn	90 -d	3
9 Żurawina	Runowo Młyn	90 -d	4
9 Żurawina	Runowo Młyn	90 -d	5
9 Żurawina	Runowo Młyn	90 -d	6



9 Żurawina	Runowo Młyn 90 -d	7
9 Żurawina	Runowo Młyn 90 -d	8
9 Żurawina	Runowo Młyn 90 -d	9
9 Żurawina	Runowo Młyn 90 -d	10
9 Żurawina	Runowo Młyn 90 -d	11
9 Żurawina	Runowo Młyn 90 -d	12
9 Żurawina	Runowo Młyn 90 -d	13
9 Żurawina	Runowo Młyn 90 -d	14
9 Żurawina	Runowo Młyn 90 -d	15
9 Żurawina	Runowo Młyn 90 -d	16
9 Żurawina	Runowo Młyn 90 -d	17
9 Żurawina	Runowo Młyn 90 -d	18
9 Żurawina	Runowo Młyn 90 -d	19
10 Brzózki	Runowo Młyn 91 -f	1
10 Brzózki	Runowo Młyn 91 -f	2
10 Brzózki	Runowo Młyn 91 -f	3
10 Brzózki	Runowo Młyn 91 -f	4
10 Brzózki	Runowo Młyn 91 -f	5
10 Brzózki	Runowo Młyn 91 -f	6
10 Brzózki	Runowo Młyn 91 -f	7
10 Brzózki	Runowo Młyn 91 -f	8
10 Brzózki	Runowo Młyn 91 -f	9
10 Brzózki	Runowo Młyn 91 -f	10
10 Brzózki	Runowo Młyn 91 -f	11
11 Ogórek	Runowo Młyn 97 -a	1
11 Ogórek	Runowo Młyn 97 -a	2
11 Ogórek	Runowo Młyn 97 -a	3
11 Ogórek	Runowo Młyn 97 -a	4
11 Ogórek	Runowo Młyn 97 -a	5
11 Ogórek	Runowo Młyn 97 -a	6
11 Ogórek	Runowo Młyn 97 -a	7
11 Ogórek	Runowo Młyn 97 -a	8
11 Ogórek	Runowo Młyn 97 -a	9
11 Ogórek	Runowo Młyn 97 -a	10
11 Ogórek	Runowo Młyn 97 -a	11
11 Ogórek	Runowo Młyn 97 -a	12
11 Ogórek	Runowo Młyn 97 -a	13
11 Ogórek	Runowo Młyn 97 -a	14
11 Ogórek	Runowo Młyn 97 -a	15
12 Rokiecina	Runowo Młyn 105A -y	1
12 Rokiecina	Runowo Młyn 105A -y	2
12 Rokiecina	Runowo Młyn 105A -y	3
12 Rokiecina	Runowo Młyn 105A -y	4
12 Rokiecina	Runowo Młyn 105A -y	5
12 Rokiecina	Runowo Młyn 105A -y	6
12 Rokiecina	Runowo Młyn 105A -y	7
12 Rokiecina	Runowo Młyn 105A -y	8
12 Rokiecina	Runowo Młyn 105A -y	9
12 Rokiecina	Runowo Młyn 105A -y	10
12 Rokiecina	Runowo Młyn 105A -y	11

12 Rokiecina	Runowo Młyn 105A -y	12
12 Rokiecina	Runowo Młyn 105A -y	13
12 Rokiecina	Runowo Młyn 105A -y	14
12 Rokiecina	Runowo Młyn 105A -y	15
12 Rokiecina	Runowo Młyn 105A -y	16
12 Rokiecina	Runowo Młyn 105A -y	17
13 Stara rzeka	Runowo Młyn 95 -l	1
13 Stara rzeka	Runowo Młyn 95 -l	2
13 Stara rzeka	Runowo Młyn 95 -l	3
13 Stara rzeka	Runowo Młyn 95 -l	4
13 Stara rzeka	Runowo Młyn 95 -l	5
13 Stara rzeka	Runowo Młyn 95 -l	6
13 Stara rzeka	Runowo Młyn 95 -l	7
13 Stara rzeka	Runowo Młyn 95 -l	8
13 Stara rzeka	Runowo Młyn 95 -l	9
13 Stara rzeka	Runowo Młyn 95 -l	10
13 Stara rzeka	Runowo Młyn 95 -l	11
13 Stara rzeka	Runowo Młyn 95 -l	12
13 Stara rzeka	Runowo Młyn 95 -l	13
13 Stara rzeka	Runowo Młyn 95 -l	14
13 Stara rzeka	Runowo Młyn 95 -l	15
13 Stara rzeka	Runowo Młyn 95 -l	16
13 Stara rzeka	Runowo Młyn 95 -l	17
13 Stara rzeka	Runowo Młyn 95 -l	18
13 Stara rzeka	Runowo Młyn 95 -l	19
13 Stara rzeka	Runowo Młyn 95 -l	20
13 Stara rzeka	Runowo Młyn 95 -l	21
13 Stara rzeka	Runowo Młyn 95 -l	22
13 Stara rzeka	Runowo Młyn 95 -l	23
13 Stara rzeka	Runowo Młyn 95 -l	24
13 Stara rzeka	Runowo Młyn 95 -l	25
13 Stara rzeka	Runowo Młyn 95 -l	26
13 Stara rzeka	Runowo Młyn 95 -l	27
13 Stara rzeka	Runowo Młyn 95 -l	28
13 Stara rzeka	Runowo Młyn 95 -l	29
13 Stara rzeka	Runowo Młyn 95 -l	30
13 Stara rzeka	Runowo Młyn 95 -l	31
13 Stara rzeka	Runowo Młyn 95 -l	32
13 Stara rzeka	Runowo Młyn 95 -l	33
13 Stara rzeka	Runowo Młyn 95 -l	34
13 Stara rzeka	Runowo Młyn 95 -l	35
13 Stara rzeka	Runowo Młyn 95 -l	36
13 Stara rzeka	Runowo Młyn 104 -b 104 -c 104 -f	1
13 Stara rzeka	Runowo Młyn 104 -b 104 -c 104 -f	2
13 Stara rzeka	Runowo Młyn 104 -b 104 -c 104 -f	3
13 Stara rzeka	Runowo Młyn 104 -b 104 -c 104 -f	4
13 Stara rzeka	Runowo Młyn 104 -b 104 -c 104 -f	5
13 Stara rzeka	Runowo Młyn 104 -b 104 -c 104 -f	6
13 Stara rzeka	Runowo Młyn 104 -b 104 -c 104 -f	7
13 Stara rzeka	Runowo Młyn 104 -b 104 -c 104 -f	8

13 Stara rzeka	Runowo Młyn	104 -b 104 -c 104 -f	9
13 Stara rzeka	Runowo Młyn	104 -b 104 -c 104 -f	10
13 Stara rzeka	Runowo Młyn	104 -b 104 -c 104 -f	11
13 Stara rzeka	Runowo Młyn	104 -b 104 -c 104 -f	12
13 Stara rzeka	Runowo Młyn	104 -b 104 -c 104 -f	13
13 Stara rzeka	Runowo Młyn	104 -b 104 -c 104 -f	14
13 Stara rzeka	Runowo Młyn	104 -b 104 -c 104 -f	15
13 Stara rzeka	Runowo Młyn	104 -b 104 -c 104 -f	16
13 Stara rzeka	Runowo Młyn	104 -b 104 -c 104 -f	17
13 Stara rzeka	Runowo Młyn	104 -b 104 -c 104 -f	18
13 Stara rzeka	Runowo Młyn	104 -b 104 -c 104 -f	19
13 Stara rzeka	Runowo Młyn	104 -b 104 -c 104 -f	20
13 Stara rzeka	Runowo Młyn	104 -b 104 -c 104 -f	21
13 Stara rzeka	Runowo Młyn	104 -b 104 -c 104 -f	22
13 Stara rzeka	Runowo Młyn	104 -b 104 -c 104 -f	23
13 Stara rzeka	Runowo Młyn	104 -b 104 -c 104 -f	24
13 Stara rzeka	Runowo Młyn	104 -b 104 -c 104 -f	25
13 Stara rzeka	Runowo Młyn	104 -b 104 -c 104 -f	26
13 Stara rzeka	Runowo Młyn	104 -b 104 -c 104 -f	27
13 Stara rzeka	Runowo Młyn	104 -b 104 -c 104 -f	28
13 Stara rzeka	Runowo Młyn	104 -b 104 -c 104 -f	29
13 Stara rzeka	Runowo Młyn	104 -b 104 -c 104 -f	30
13 Stara rzeka	Runowo Młyn	104 -b 104 -c 104 -f	31
13 Stara rzeka	Runowo Młyn	104 -b 104 -c 104 -f	32
13 Stara rzeka	Runowo Młyn	104 -b 104 -c 104 -f	33
13 Stara rzeka	Runowo Młyn	104 -b 104 -c 104 -f	34
13 Stara rzeka	Runowo Młyn	104 -b 104 -c 104 -f	35
13 Stara rzeka	Runowo Młyn	104 -b 104 -c 104 -f	36
13 Stara rzeka	Runowo Młyn	104 -b 104 -c 104 -f	37
13 Stara rzeka	Runowo Młyn	104 -b 104 -c 104 -f	38
13 Stara rzeka	Runowo Młyn	104 -b 104 -c 104 -f	39
13 Stara rzeka	Runowo Młyn	104 -b 104 -c 104 -f	40
13 Stara rzeka	Runowo Młyn	104 -b 104 -c 104 -f	41
13 Stara rzeka	Runowo Młyn	104 -b 104 -c 104 -f	42
13 Stara rzeka	Runowo Młyn	104 -b 104 -c 104 -f	43
13 Stara rzeka	Runowo Młyn	104 -b 104 -c 104 -f	44
13 Stara rzeka	Runowo Młyn	104 -b 104 -c 104 -f	45
13 Stara rzeka	Runowo Młyn	104 -b 104 -c 104 -f	46
13 Stara rzeka	Runowo Młyn	104 -b 104 -c 104 -f	47
13 Stara rzeka	Runowo Młyn	104 -b 104 -c 104 -f	48
13 Stara rzeka	Runowo Młyn	104 -b 104 -c 104 -f	49
14 Bobry	Runowo Młyn	109 -i	1
14 Bobry	Runowo Młyn	109 -i	2
14 Bobry	Runowo Młyn	109 -i	3
14 Bobry	Runowo Młyn	109 -i	4
14 Bobry	Runowo Młyn	109 -i	5
14 Bobry	Runowo Młyn	109 -i	6
14 Bobry	Runowo Młyn	109 -i	7
14 Bobry	Runowo Młyn	109 -i	8
14 Bobry	Runowo Młyn	109 -i	9

14 Bobry	Runowo Młyn	109 -i	10
14 Bobry	Runowo Młyn	109 -i	11
14 Bobry	Runowo Młyn	109 -i	12
14 Bobry	Runowo Młyn	109 -i	13
14 Bobry	Runowo Młyn	109 -i	14
14 Bobry	Runowo Młyn	109 -i	15
14 Bobry	Runowo Młyn	109 -i	16
14 Bobry	Runowo Młyn	109 -i	17
14 Bobry	Runowo Młyn	109 -i	18
14 Bobry	Runowo Młyn	109 -i	19
14 Bobry	Runowo Młyn	109 -i	20
14 Bobry	Runowo Młyn	109 -i	21
14 Bobry	Runowo Młyn	109 -i	22
14 Bobry	Runowo Młyn	109 -i	23
14 Bobry	Runowo Młyn	109 -i	24
14 Bobry	Runowo Młyn	109 -i	25
14 Bobry	Runowo Młyn	109 -i	26
14 Bobry	Runowo Młyn	109 -i	27
14 Bobry	Runowo Młyn	109 -i	28
14 Bobry	Runowo Młyn	109 -i	29
14 Bobry	Runowo Młyn	109 -i	30
14 Bobry	Runowo Młyn	109 -i	31
14 Bobry	Runowo Młyn	109 -i	32
14 Bobry	Runowo Młyn	109 -i	33
14 Bobry	Runowo Młyn	109 -i	34
14 Bobry	Runowo Młyn	109 -i	35
15 Rozlewisko	Runowo Młyn	109 -j	1
15 Rozlewisko	Runowo Młyn	109 -j	2
15 Rozlewisko	Runowo Młyn	109 -j	3
15 Rozlewisko	Runowo Młyn	109 -j	4
15 Rozlewisko	Runowo Młyn	109 -j	5
15 Rozlewisko	Runowo Młyn	109 -j	6
15 Rozlewisko	Runowo Młyn	109 -j	7
15 Rozlewisko	Runowo Młyn	109 -j	8
15 Rozlewisko	Runowo Młyn	109 -j	9
15 Rozlewisko	Runowo Młyn	109 -j	10
15 Rozlewisko	Runowo Młyn	109 -j	11
16 Bażantarnia	Runowo Młyn	109 -o	1
16 Bażantarnia	Runowo Młyn	109 -o	2
16 Bażantarnia	Runowo Młyn	109 -o	3
16 Bażantarnia	Runowo Młyn	109 -o	4
16 Bażantarnia	Runowo Młyn	109 -o	5
16 Bażantarnia	Runowo Młyn	109 -o	6
16 Bażantarnia	Runowo Młyn	109 -o	7
16 Bażantarnia	Runowo Młyn	109 -o	8
16 Bażantarnia	Runowo Młyn	109 -o	9
16 Bażantarnia	Runowo Młyn	109 -o	10
16 Bażantarnia	Runowo Młyn	109 -o	11
16 Bażantarnia	Runowo Młyn	109 -o	12
16 Bażantarnia	Runowo Młyn	109 -o	13

16 Bażantarnia	Runowo Młyn	109 -o	14
16 Bażantarnia	Runowo Młyn	109 -o	15
16 Bażantarnia	Runowo Młyn	109 -o	16
16 Bażantarnia	Runowo Młyn	109 -o	17
16 Bażantarnia	Runowo Młyn	109 -o	18
16 Bażantarnia	Runowo Młyn	109 -o	19
16 Bażantarnia	Runowo Młyn	109 -o	20
16 Bażantarnia	Runowo Młyn	109 -o	21
16 Bażantarnia	Runowo Młyn	109 -o	22
16 Bażantarnia	Runowo Młyn	109 -o	23
16 Bażantarnia	Runowo Młyn	109 -o	24
16 Bażantarnia	Runowo Młyn	109 -o	25
16 Bażantarnia	Runowo Młyn	109 -o	26
16 Bażantarnia	Runowo Młyn	109 -o	27
16 Bażantarnia	Runowo Młyn	109 -o	28
16 Bażantarnia	Runowo Młyn	109 -o	29
16 Bażantarnia	Runowo Młyn	109 -o	30
16 Bażantarnia	Runowo Młyn	109 -o	31
16 Bażantarnia	Runowo Młyn	109 -o	32
16 Bażantarnia	Runowo Młyn	109 -o	33
16 Bażantarnia	Runowo Młyn	109 -o	34
16 Bażantarnia	Runowo Młyn	109 -o	35
16 Bażantarnia	Runowo Młyn	109 -o	36
16 Bażantarnia	Runowo Młyn	109 -o	37
16 Bażantarnia	Runowo Młyn	109 -o	38
16 Bażantarnia	Runowo Młyn	109 -o	39
16 Bażantarnia	Runowo Młyn	109 -o	40
16 Bażantarnia	Runowo Młyn	109 -o	41
16 Bażantarnia	Runowo Młyn	109 -o	42
17 Runowo rola	Runowo Młyn	110 -b	1
17 Runowo rola	Runowo Młyn	110 -b	2
17 Runowo rola	Runowo Młyn	110 -b	3
17 Runowo rola	Runowo Młyn	110 -b	4
17 Runowo rola	Runowo Młyn	110 -b	5
17 Runowo rola	Runowo Młyn	110 -b	6
17 Runowo rola	Runowo Młyn	110 -b	7
17 Runowo rola	Runowo Młyn	110 -b	8
17 Runowo rola	Runowo Młyn	110 -b	9
17 Runowo rola	Runowo Młyn	110 -b	10
17 Runowo rola	Runowo Młyn	110 -b	11
17 Runowo rola	Runowo Młyn	110 -b	12
17 Runowo rola	Runowo Młyn	110 -b	13
17 Runowo rola	Runowo Młyn	110 -b	14
17 Runowo rola	Runowo Młyn	110 -b	15
17 Runowo rola	Runowo Młyn	110 -b	16
18 Roztoki	Runowo Młyn	76A -c 76A -b	1
18 Roztoki	Runowo Młyn	76A -c 76A -b	2
18 Roztoki	Runowo Młyn	76A -c 76A -b	3
18 Roztoki	Runowo Młyn	76A -c 76A -b	4
18 Roztoki	Runowo Młyn	76A -c 76A -b	5

18 Roztoki	Runowo Młyn	76A	-c 76A -b	6
18 Roztoki	Runowo Młyn	76A	-c 76A -b	7
18 Roztoki	Runowo Młyn	76A	-c 76A -b	8
18 Roztoki	Runowo Młyn	76A	-c 76A -b	9
18 Roztoki	Runowo Młyn	76A	-c 76A -b	10
18 Roztoki	Runowo Młyn	76A	-c 76A -b	11
18 Roztoki	Runowo Młyn	76A	-c 76A -b	12
18 Roztoki	Runowo Młyn	76A	-c 76A -b	13
18 Roztoki	Runowo Młyn	76A	-c 76A -b	14
18 Roztoki	Runowo Młyn	76A	-c 76A -b	15
18 Roztoki	Runowo Młyn	76A	-c 76A -b	16
18 Roztoki	Runowo Młyn	76A	-c 76A -b	17
18 Roztoki	Runowo Młyn	76A	-c 76A -b	18
18 Roztoki	Runowo Młyn	76A	-c 76A -b	19
18 Roztoki	Runowo Młyn	76A	-c 76A -b	20
18 Roztoki	Runowo Młyn	76A	-c 76A -b	21
18 Roztoki	Runowo Młyn	76A	-c 76A -b	22
18 Roztoki	Runowo Młyn	76A	-c 76A -b	23
18 Roztoki	Runowo Młyn	76A	-c 76A -b	24
18 Roztoki	Runowo Młyn	76A	-c 76A -b	25
18 Roztoki	Runowo Młyn	76A	-c 76A -b	26
18 Roztoki	Runowo Młyn	76A	-c 76A -b	27
19 Koniec	Witosław	283	-c 283 -d	1
19 Koniec	Witosław	283	-c 283 -d	2
19 Koniec	Witosław	283	-c 283 -d	3
19 Koniec	Witosław	283	-c 283 -d	4
19 Koniec	Witosław	283	-c 283 -d	5
19 Koniec	Witosław	283	-c 283 -d	6
19 Koniec	Witosław	283	-c 283 -d	7
19 Koniec	Witosław	283	-c 283 -d	8
19 Koniec	Witosław	283	-c 283 -d	9
19 Koniec	Witosław	283	-c 283 -d	10
19 Koniec	Witosław	283	-c 283 -d	11
19 Koniec	Witosław	283	-c 283 -d	12
19 Koniec	Witosław	283	-c 283 -d	13
19 Koniec	Witosław	283	-c 283 -d	14
19 Koniec	Witosław	283	-c 283 -d	15
19 Koniec	Witosław	283	-c 283 -d	16
19 Koniec	Witosław	283	-c 283 -d	17
19 Koniec	Witosław	283	-c 283 -d	18
19 Koniec	Witosław	283	-c 283 -d	19
19 Koniec	Witosław	283	-c 283 -d	20
19 Koniec	Witosław	283	-c 283 -d	21
19 Koniec	Witosław	283	-c 283 -d	22
19 Koniec	Witosław	283	-c 283 -d	23
19 Koniec	Witosław	283	-c 283 -d	24
19 Koniec	Witosław	283	-c 283 -d	25
20 Smolinek	Chłopigost	120	-f	1
20 Smolinek	Chłopigost	120	-f	2
20 Smolinek	Chłopigost	120	-f	3

20 Smolinek	Chłopigost	120 -f	4
20 Smolinek	Chłopigost	120 -f	5
20 Smolinek	Chłopigost	120 -f	6
20 Smolinek	Chłopigost	120 -f	7
20 Smolinek	Chłopigost	120 -f	8
20 Smolinek	Chłopigost	120 -f	9
20 Smolinek	Chłopigost	120 -f	10
20 Smolinek	Chłopigost	120 -f	11
20 Smolinek	Chłopigost	120 -f	12
20 Smolinek	Chłopigost	120 -f	13
20 Smolinek	Chłopigost	120 -f	14
20 Smolinek	Chłopigost	120 -f	15
20 Smolinek	Chłopigost	120 -f	16
20 Smolinek	Chłopigost	120 -f	17
20 Smolinek	Chłopigost	120 -f	18
20 Smolinek	Chłopigost	120 -f	19
20 Smolinek	Chłopigost	120 -f	20
20 Smolinek	Chłopigost	120 -f	21
21 Lubcza	Chłopigost	154A -w	1
21 Lubcza	Chłopigost	154A -w	2
21 Lubcza	Chłopigost	154A -w	3
21 Lubcza	Chłopigost	154A -w	4
21 Lubcza	Chłopigost	154A -w	5
21 Lubcza	Chłopigost	154A -w	6
21 Lubcza	Chłopigost	154A -w	7
21 Lubcza	Chłopigost	154A -w	8
21 Lubcza	Chłopigost	154A -w	9
21 Lubcza	Chłopigost	154A -w	10
21 Lubcza	Chłopigost	154A -w	11
21 Lubcza	Chłopigost	154A -w	12
21 Lubcza	Chłopigost	154A -w	13
21 Lubcza	Chłopigost	154A -w	14
21 Lubcza	Chłopigost	154A -w	15
21 Lubcza	Chłopigost	154A -w	16
21 Lubcza	Chłopigost	154A -w	17
21 Lubcza	Chłopigost	154A -w	18
22 Olszanka	Dąbie	74A -a	1
22 Olszanka	Dąbie	74A -a	2
22 Olszanka	Dąbie	74A -a	3
22 Olszanka	Dąbie	74A -a	4
22 Olszanka	Dąbie	74A -a	5
22 Olszanka	Dąbie	74A -a	6
22 Olszanka	Dąbie	74A -a	7
22 Olszanka	Dąbie	74A -a	8
22 Olszanka	Dąbie	74A -a	9
23 Moczary	Dąbie	74A -f	1
23 Moczary	Dąbie	74A -f	2
23 Moczary	Dąbie	74A -f	3
23 Moczary	Dąbie	74A -f	4
23 Moczary	Dąbie	74A -f	5

23 Moczary	Dąbie	74A -f	6
23 Moczary	Dąbie	74A -f	7
23 Moczary	Dąbie	74A -f	8
23 Moczary	Dąbie	74A -f	9
23 Moczary	Dąbie	74A -f	10
23 Moczary	Dąbie	74A -f	11
23 Moczary	Dąbie	74A -f	12
24 Wąskie	Dąbie	74A -h	1
24 Wąskie	Dąbie	74A -h	2
24 Wąskie	Dąbie	74A -h	3
24 Wąskie	Dąbie	74A -h	4
24 Wąskie	Dąbie	74A -h	5
24 Wąskie	Dąbie	74A -h	6
24 Wąskie	Dąbie	74A -h	7
25 Wierzbinek	Dąbie	74A -i	1
25 Wierzbinek	Dąbie	74A -i	2
25 Wierzbinek	Dąbie	74A -i	3
25 Wierzbinek	Dąbie	74A -i	4
25 Wierzbinek	Dąbie	74A -i	5
26 Uroczysko	Dąbie	74A -p	1
26 Uroczysko	Dąbie	74A -p	2
26 Uroczysko	Dąbie	74A -p	3
26 Uroczysko	Dąbie	74A -p	4
26 Uroczysko	Dąbie	74A -p	5
26 Uroczysko	Dąbie	74A -p	6
26 Uroczysko	Dąbie	74A -p	7
27 Kwieciste	Dąbie	74A -s	1
27 Kwieciste	Dąbie	74A -s	2
27 Kwieciste	Dąbie	74A -s	3
27 Kwieciste	Dąbie	74A -s	4
27 Kwieciste	Dąbie	74A -s	5
27 Kwieciste	Dąbie	74A -s	6
28 Brzezina	Dąbie	74A -o	1
28 Brzezina	Dąbie	74A -o	2
28 Brzezina	Dąbie	74A -o	3
28 Brzezina	Dąbie	74A -o	4
28 Brzezina	Dąbie	74A -o	5
28 Brzezina	Dąbie	74A -o	6
28 Brzezina	Dąbie	74A -o	7
28 Brzezina	Dąbie	74A -o	8
29 Kaczy dołek	Adamowo	243 -l 244 -i 245 -h	1
29 Kaczy dołek	Adamowo	243 -l 244 -i 245 -h	2
29 Kaczy dołek	Adamowo	243 -l 244 -i 245 -h	3
29 Kaczy dołek	Adamowo	243 -l 244 -i 245 -h	4
29 Kaczy dołek	Adamowo	243 -l 244 -i 245 -h	5
29 Kaczy dołek	Adamowo	243 -l 244 -i 245 -h	6
29 Kaczy dołek	Adamowo	243 -l 244 -i 245 -h	7
29 Kaczy dołek	Adamowo	243 -l 244 -i 245 -h	8
29 Kaczy dołek	Adamowo	243 -l 244 -i 245 -h	9
29 Kaczy dołek	Adamowo	243 -l 244 -i 245 -h	10



29 Kaczy dołek	Adamowo	243 -l 244 -i 245 -h	11
29 Kaczy dołek	Adamowo	243 -l 244 -i 245 -h	12
29 Kaczy dołek	Adamowo	243 -l 244 -i 245 -h	13
29 Kaczy dołek	Adamowo	243 -l 244 -i 245 -h	14
29 Kaczy dołek	Adamowo	243 -l 244 -i 245 -h	15
29 Kaczy dołek	Adamowo	243 -l 244 -i 245 -h	16
29 Kaczy dołek	Adamowo	243 -l 244 -i 245 -h	17
29 Kaczy dołek	Adamowo	243 -l 244 -i 245 -h	18
29 Kaczy dołek	Adamowo	243 -l 244 -i 245 -h	19
29 Kaczy dołek	Adamowo	243 -l 244 -i 245 -h	20
29 Kaczy dołek	Adamowo	243 -l 244 -i 245 -h	21
29 Kaczy dołek	Adamowo	243 -l 244 -i 245 -h	22
29 Kaczy dołek	Adamowo	243 -l 244 -i 245 -h	23
29 Kaczy dołek	Adamowo	243 -l 244 -i 245 -h	24
29 Kaczy dołek	Adamowo	243 -l 244 -i 245 -h	25
29 Kaczy dołek	Adamowo	243 -l 244 -i 245 -h	26
29 Kaczy dołek	Adamowo	243 -l 244 -i 245 -h	27
29 Kaczy dołek	Adamowo	243 -l 244 -i 245 -h	28
29 Kaczy dołek	Adamowo	243 -l 244 -i 245 -h	29
29 Kaczy dołek	Adamowo	243 -l 244 -i 245 -h	30
29 Kaczy dołek	Adamowo	243 -l 244 -i 245 -h	31
29 Kaczy dołek	Adamowo	243 -l 244 -i 245 -h	32
29 Kaczy dołek	Adamowo	243 -l 244 -i 245 -h	33
29 Kaczy dołek	Adamowo	243 -l 244 -i 245 -h	34
29 Kaczy dołek	Adamowo	243 -l 244 -i 245 -h	35
29 Kaczy dołek	Adamowo	243 -l 244 -i 245 -h	36
29 Kaczy dołek	Adamowo	243 -l 244 -i 245 -h	37
29 Kaczy dołek	Adamowo	243 -l 244 -i 245 -h	38
30 Buczek	Adamowo	246 -g 246 -h	1
30 Buczek	Adamowo	246 -g 246 -h	2
30 Buczek	Adamowo	246 -g 246 -h	3
30 Buczek	Adamowo	246 -g 246 -h	4
30 Buczek	Adamowo	246 -g 246 -h	5
30 Buczek	Adamowo	246 -g 246 -h	6
30 Buczek	Adamowo	246 -g 246 -h	7
30 Buczek	Adamowo	246 -g 246 -h	8
30 Buczek	Adamowo	246 -g 246 -h	9
30 Buczek	Adamowo	246 -g 246 -h	10
30 Buczek	Adamowo	246 -g 246 -h	11
30 Buczek	Adamowo	246 -g 246 -h	12
30 Buczek	Adamowo	246 -g 246 -h	13
30 Buczek	Adamowo	246 -g 246 -h	14
30 Buczek	Adamowo	246 -g 246 -h	15
30 Buczek	Adamowo	246 -g 246 -h	16
30 Buczek	Adamowo	246 -g 246 -h	17
30 Buczek	Adamowo	246 -g 246 -h	18
31 Żabik	Adamowo	254 -h 266 -b 266 -c	1
31 Żabik	Adamowo	254 -h 266 -b 266 -c	2
31 Żabik	Adamowo	254 -h 266 -b 266 -c	3
31 Żabik	Adamowo	254 -h 266 -b 266 -c	4

31	Żabik	Adamowo	254 -h 266 -b 266 -c	5
31	Żabik	Adamowo	254 -h 266 -b 266 -c	6
31	Żabik	Adamowo	254 -h 266 -b 266 -c	7
31	Żabik	Adamowo	254 -h 266 -b 266 -c	8
31	Żabik	Adamowo	254 -h 266 -b 266 -c	9
31	Żabik	Adamowo	254 -h 266 -b 266 -c	10
31	Żabik	Adamowo	254 -h 266 -b 266 -c	11
31	Żabik	Adamowo	254 -h 266 -b 266 -c	12
31	Żabik	Adamowo	254 -h 266 -b 266 -c	13
31	Żabik	Adamowo	254 -h 266 -b 266 -c	14
31	Żabik	Adamowo	254 -h 266 -b 266 -c	15
31	Żabik	Adamowo	254 -h 266 -b 266 -c	16
31	Żabik	Adamowo	254 -h 266 -b 266 -c	17
31	Żabik	Adamowo	254 -h 266 -b 266 -c	18
31	Żabik	Adamowo	254 -h 266 -b 266 -c	19
31	Żabik	Adamowo	254 -h 266 -b 266 -c	20
31	Żabik	Adamowo	254 -h 266 -b 266 -c	21
31	Żabik	Adamowo	254 -h 266 -b 266 -c	22
31	Żabik	Adamowo	254 -h 266 -b 266 -c	23
31	Żabik	Adamowo	254 -h 266 -b 266 -c	24
32	Bobry	Adamowo	266 -g 274 -b	1
32	Bobry	Adamowo	266 -g 274 -b	2
32	Bobry	Adamowo	266 -g 274 -b	3
32	Bobry	Adamowo	266 -g 274 -b	4
32	Bobry	Adamowo	266 -g 274 -b	5
32	Bobry	Adamowo	266 -g 274 -b	6
32	Bobry	Adamowo	266 -g 274 -b	7
32	Bobry	Adamowo	266 -g 274 -b	8
32	Bobry	Adamowo	266 -g 274 -b	9
32	Bobry	Adamowo	266 -g 274 -b	10
32	Bobry	Adamowo	266 -g 274 -b	11
32	Bobry	Adamowo	266 -g 274 -b	12
32	Bobry	Adamowo	266 -g 274 -b	13
32	Bobry	Adamowo	266 -g 274 -b	14
32	Bobry	Adamowo	266 -g 274 -b	15
32	Bobry	Adamowo	266 -g 274 -b	16
32	Bobry	Adamowo	266 -g 274 -b	17
32	Bobry	Adamowo	266 -g 274 -b	18
32	Bobry	Adamowo	266 -g 274 -b	19
32	Bobry	Adamowo	266 -g 274 -b	20
32	Bobry	Adamowo	266 -g 274 -b	21
32	Bobry	Adamowo	266 -g 274 -b	22
32	Bobry	Adamowo	266 -g 274 -b	23
32	Bobry	Adamowo	266 -g 274 -b	24
32	Bobry	Adamowo	266 -g 274 -b	25
32	Bobry	Adamowo	266 -g 274 -b	26
32	Bobry	Adamowo	266 -g 274 -b	27
32	Bobry	Adamowo	266 -g 274 -b	28
32	Bobry	Adamowo	266 -g 274 -b	29
32	Bobry	Adamowo	266 -g 274 -b	30

32 Bobry	Adamowo	266 -g 274 -b	31
32 Bobry	Adamowo	266 -g 274 -b	32
32 Bobry	Adamowo	266 -g 274 -b	33
32 Bobry	Adamowo	266 -g 274 -b	34
32 Bobry	Adamowo	266 -g 274 -b	35
32 Bobry	Adamowo	266 -g 274 -b	36
32 Bobry	Adamowo	266 -g 274 -b	37
32 Bobry	Adamowo	266 -g 274 -b	38
32 Bobry	Adamowo	266 -g 274 -b	39
32 Bobry	Adamowo	266 -g 274 -b	40
32 Bobry	Adamowo	266 -g 274 -b	41
32 Bobry	Adamowo	266 -g 274 -b	42
32 Bobry	Adamowo	266 -g 274 -b	43
32 Bobry	Adamowo	266 -g 274 -b	44
32 Bobry	Adamowo	266 -g 274 -b	45
32 Bobry	Adamowo	266 -g 274 -b	46
32 Bobry	Adamowo	266 -g 274 -b	47
32 Bobry	Adamowo	266 -g 274 -b	48
32 Bobry	Adamowo	266 -g 274 -b	49
32 Bobry	Adamowo	266 -g 274 -b	50
32 Bobry	Adamowo	266 -g 274 -b	51
32 Bobry	Adamowo	266 -g 274 -b	52
32 Bobry	Adamowo	266 -g 274 -b	53
32 Bobry	Adamowo	266 -g 274 -b	54
32 Bobry	Adamowo	266 -g 274 -b	55
32 Bobry	Adamowo	266 -g 274 -b	56
32 Bobry	Adamowo	266 -g 274 -b	57
32 Bobry	Adamowo	266 -g 274 -b	58
32 Bobry	Adamowo	266 -g 274 -b	59
32 Bobry	Adamowo	266 -g 274 -b	60
32 Bobry	Adamowo	266 -g 274 -b	61
32 Bobry	Adamowo	266 -g 274 -b	62
32 Bobry	Adamowo	266 -g 274 -b	63
32 Bobry	Adamowo	266 -g 274 -b	64
32 Bobry	Adamowo	266 -g 274 -b	65
32 Bobry	Adamowo	266 -g 274 -b	66
32 Bobry	Adamowo	266 -g 274 -b	67
32 Bobry	Adamowo	266 -g 274 -b	68
32 Bobry	Adamowo	266 -g 274 -b	69
32 Bobry	Adamowo	266 -g 274 -b	70
32 Bobry	Adamowo	266 -g 274 -b	71
32 Bobry	Adamowo	266 -g 274 -b	72
32 Bobry	Adamowo	266 -g 274 -b	73
32 Bobry	Adamowo	266 -g 274 -b	74
32 Bobry	Adamowo	266 -g 274 -b	75
32 Bobry	Adamowo	266 -g 274 -b	76
32 Bobry	Adamowo	266 -g 274 -b	77
32 Bobry	Adamowo	266 -g 274 -b	78
32 Bobry	Adamowo	266 -g 274 -b	79
32 Bobry	Adamowo	266 -g 274 -b	80

32 Bobry	Adamowo	266 -g 274 -b	81
32 Bobry	Adamowo	266 -g 274 -b	82
32 Bobry	Adamowo	266 -h 274 -a	1
32 Bobry	Adamowo	266 -h 274 -a	2
32 Bobry	Adamowo	266 -h 274 -a	3
32 Bobry	Adamowo	266 -h 274 -a	4
32 Bobry	Adamowo	266 -h 274 -a	5
32 Bobry	Adamowo	266 -h 274 -a	6
32 Bobry	Adamowo	266 -h 274 -a	7
32 Bobry	Adamowo	266 -h 274 -a	8
32 Bobry	Adamowo	266 -h 274 -a	9
32 Bobry	Adamowo	266 -h 274 -a	10
32 Bobry	Adamowo	266 -h 274 -a	11
32 Bobry	Adamowo	266 -h 274 -a	12
32 Bobry	Adamowo	266 -h 274 -a	13
32 Bobry	Adamowo	266 -h 274 -a	14
32 Bobry	Adamowo	266 -h 274 -a	15
32 Bobry	Adamowo	266 -h 274 -a	16
32 Bobry	Adamowo	266 -h 274 -a	17
32 Bobry	Adamowo	266 -h 274 -a	18
32 Bobry	Adamowo	266 -h 274 -a	19
32 Bobry	Adamowo	266 -h 274 -a	20
32 Bobry	Adamowo	266 -h 274 -a	21
32 Bobry	Adamowo	266 -h 274 -a	22
32 Bobry	Adamowo	266 -h 274 -a	23
32 Bobry	Adamowo	266 -h 274 -a	24
32 Bobry	Adamowo	266 -h 274 -a	25
32 Bobry	Adamowo	266 -h 274 -a	26
32 Bobry	Adamowo	266 -h 274 -a	27
32 Bobry	Adamowo	266 -h 274 -a	28
32 Bobry	Adamowo	266 -h 274 -a	29
32 Bobry	Adamowo	266 -h 274 -a	30
32 Bobry	Adamowo	266 -h 274 -a	31
32 Bobry	Adamowo	266 -h 274 -a	32
32 Bobry	Adamowo	266 -h 274 -a	33
32 Bobry	Adamowo	266 -h 274 -a	34
32 Bobry	Adamowo	266 -h 274 -a	35
32 Bobry	Adamowo	266 -h 274 -a	36
32 Bobry	Adamowo	266 -h 274 -a	37
32 Bobry	Adamowo	266 -h 274 -a	38
32 Bobry	Adamowo	266 -h 274 -a	39
32 Bobry	Adamowo	266 -h 274 -a	40
32 Bobry	Adamowo	266 -h 274 -a	41
32 Bobry	Adamowo	266 -h 274 -a	42
32 Bobry	Adamowo	266 -h 274 -a	43
32 Bobry	Adamowo	266 -h 274 -a	44
32 Bobry	Adamowo	266 -h 274 -a	45
32 Bobry	Adamowo	266 -h 274 -a	46
32 Bobry	Adamowo	266 -h 274 -a	47
32 Bobry	Adamowo	266 -h 274 -a	48

32 Bobry	Adamowo	266 -h 274 -a	49
32 Bobry	Adamowo	266 -h 274 -a	50
32 Bobry	Adamowo	266 -h 274 -a	51
32 Bobry	Adamowo	266 -h 274 -a	52
32 Bobry	Adamowo	266 -h 274 -a	53
32 Bobry	Adamowo	266 -h 274 -a	54
32 Bobry	Adamowo	266 -h 274 -a	55
32 Bobry	Adamowo	266 -h 274 -a	56
32 Bobry	Adamowo	266 -h 274 -a	57
32 Bobry	Adamowo	266 -h 274 -a	58
32 Bobry	Adamowo	266 -h 274 -a	59
32 Bobry	Adamowo	266 -h 274 -a	60
32 Bobry	Adamowo	266 -h 274 -a	61
32 Bobry	Adamowo	266 -h 274 -a	62
32 Bobry	Adamowo	266 -h 274 -a	63
32 Bobry	Adamowo	266 -h 274 -a	64
32 Bobry	Adamowo	266 -h 274 -a	65
32 Bobry	Adamowo	266 -h 274 -a	66
32 Bobry	Adamowo	266 -h 274 -a	67
32 Bobry	Adamowo	266 -h 274 -a	68
32 Bobry	Adamowo	266 -h 274 -a	69
32 Bobry	Adamowo	266 -h 274 -a	70
32 Bobry	Adamowo	266 -h 274 -a	71
32 Bobry	Adamowo	266 -h 274 -a	72
32 Bobry	Adamowo	266 -h 274 -a	73
32 Bobry	Adamowo	266 -h 274 -a	74
32 Bobry	Adamowo	266 -h 274 -a	75
32 Bobry	Adamowo	266 -h 274 -a	76
32 Bobry	Adamowo	266 -h 274 -a	77
32 Bobry	Adamowo	266 -h 274 -a	78
32 Bobry	Adamowo	266 -h 274 -a	79
32 Bobry	Adamowo	266 -h 274 -a	80
32 Bobry	Adamowo	266 -h 274 -a	81
32 Bobry	Adamowo	266 -h 274 -a	82
32 Bobry	Adamowo	266 -h 274 -a	83
32 Bobry	Adamowo	266 -h 274 -a	84
32 Bobry	Adamowo	266 -h 274 -a	85
32 Bobry	Adamowo	266 -h 274 -a	86
32 Bobry	Adamowo	266 -h 274 -a	87
32 Bobry	Adamowo	266 -h 274 -a	88
32 Bobry	Adamowo	266 -h 274 -a	89
32 Bobry	Adamowo	266 -h 274 -a	90
32 Bobry	Adamowo	266 -h 274 -a	91
32 Bobry	Adamowo	266 -h 274 -a	92
32 Bobry	Adamowo	266 -h 274 -a	93
32 Bobry	Adamowo	266 -h 274 -a	94
33 Łąki	Adamowo	278A	1
33 Łąki	Adamowo	278A	2
33 Łąki	Adamowo	278A	3
33 Łąki	Adamowo	278A	4

33 Łąki	Adamowo	278A	5
33 Łąki	Adamowo	278A	6
33 Łąki	Adamowo	278A	7
33 Łąki	Adamowo	278A	8
33 Łąki	Adamowo	278A	9
33 Łąki	Adamowo	278A	10
33 Łąki	Adamowo	278A	11
33 Łąki	Adamowo	278A	12
33 Łąki	Adamowo	278A	13
33 Łąki	Adamowo	278A	14
33 Łąki	Adamowo	278A	15
33 Łąki	Adamowo	278A	16
33 Łąki	Adamowo	278A	17
33 Łąki	Adamowo	278A	18
33 Łąki	Adamowo	278A	19
33 Łąki	Adamowo	278A	20
33 Łąki	Adamowo	278A	21
33 Łąki	Adamowo	278A	22
33 Łąki	Adamowo	278A	23
33 Łąki	Adamowo	278A	24
33 Łąki	Adamowo	278A	25
33 Łąki	Adamowo	278A	26
33 Łąki	Adamowo	278A	27
33 Łąki	Adamowo	278A	28
33 Łąki	Adamowo	278A	29
33 Łąki	Adamowo	278A	30
33 Łąki	Adamowo	278A	31
33 Łąki	Adamowo	278A	32
33 Łąki	Adamowo	278A	33
33 Łąki	Adamowo	278A	34
33 Łąki	Adamowo	278A	35
33 Łąki	Adamowo	278A	36
33 Łąki	Adamowo	278A	37
33 Łąki	Adamowo	278A	38
33 Łąki	Adamowo	278A	39
33 Łąki	Adamowo	278A	40
33 Łąki	Adamowo	278A	41
33 Łąki	Adamowo	278A	42
33 Łąki	Adamowo	278A	43
33 Łąki	Adamowo	278A	44
33 Łąki	Adamowo	278A	45
33 Łąki	Adamowo	278A	46
33 Łąki	Adamowo	278A	47
33 Łąki	Adamowo	278A	48
33 Łąki	Adamowo	278A	49
33 Łąki	Adamowo	278A	50
33 Łąki	Adamowo	278A	51
33 Łąki	Adamowo	278A	52
33 Łąki	Adamowo	278A	53
33 Łąki	Adamowo	278A	54

33 Łąki	Adamowo	278A	55
33 Łąki	Adamowo	278A	56
33 Łąki	Adamowo	278A	57
33 Łąki	Adamowo	278A	58
33 Łąki	Adamowo	278A	59
33 Łąki	Adamowo	278A	60
33 Łąki	Adamowo	278A	61
33 Łąki	Adamowo	278A	62
33 Łąki	Adamowo	278A	63
33 Łąki	Adamowo	278A	64
33 Łąki	Adamowo	278A	65
33 Łąki	Adamowo	278A	66
33 Łąki	Adamowo	278A	67
33 Łąki	Adamowo	278A	68
33 Łąki	Adamowo	278A	69
33 Łąki	Adamowo	278A	70
33 Łąki	Adamowo	278A	71
33 Łąki	Adamowo	278A	72
33 Łąki	Adamowo	278A	73
33 Łąki	Adamowo	278A	74
33 Łąki	Adamowo	278A	75
33 Łąki	Adamowo	278A	76
33 Łąki	Adamowo	278A	77
33 Łąki	Adamowo	278A	78
33 Łąki	Adamowo	278A	79
33 Łąki	Adamowo	278A	80
33 Łąki	Adamowo	278A	81
33 Łąki	Adamowo	278A	82
33 Łąki	Adamowo	278A	83
33 Łąki	Adamowo	278A	84
33 Łąki	Adamowo	278A	85
33 Łąki	Adamowo	278A	86
33 Łąki	Adamowo	278A	87
34 Buki	Jazdrowo	253 -k 264 -d 265 -a	1
34 Buki	Jazdrowo	253 -k 264 -d 265 -a	2
34 Buki	Jazdrowo	253 -k 264 -d 265 -a	3
34 Buki	Jazdrowo	253 -k 264 -d 265 -a	4
34 Buki	Jazdrowo	253 -k 264 -d 265 -a	5
34 Buki	Jazdrowo	253 -k 264 -d 265 -a	6
34 Buki	Jazdrowo	253 -k 264 -d 265 -a	7
34 Buki	Jazdrowo	253 -k 264 -d 265 -a	8
34 Buki	Jazdrowo	253 -k 264 -d 265 -a	9
34 Buki	Jazdrowo	253 -k 264 -d 265 -a	10
34 Buki	Jazdrowo	253 -k 264 -d 265 -a	11
34 Buki	Jazdrowo	253 -k 264 -d 265 -a	12
34 Buki	Jazdrowo	253 -k 264 -d 265 -a	13
34 Buki	Jazdrowo	253 -k 264 -d 265 -a	14
34 Buki	Jazdrowo	253 -k 264 -d 265 -a	15
34 Buki	Jazdrowo	253 -k 264 -d 265 -a	16
34 Buki	Jazdrowo	253 -k 264 -d 265 -a	17

34 Buki	Jazdrowo	253 -k 264 -d 265 -a	18
34 Buki	Jazdrowo	253 -k 264 -d 265 -a	19
34 Buki	Jazdrowo	253 -k 264 -d 265 -a	20
34 Buki	Jazdrowo	253 -k 264 -d 265 -a	21
34 Buki	Jazdrowo	253 -k 264 -d 265 -a	22
34 Buki	Jazdrowo	253 -k 264 -d 265 -a	23
34 Buki	Jazdrowo	253 -k 264 -d 265 -a	24
34 Buki	Jazdrowo	253 -k 264 -d 265 -a	25
34 Buki	Jazdrowo	253 -k 264 -d 265 -a	26
34 Buki	Jazdrowo	253 -k 264 -d 265 -a	27
34 Buki	Jazdrowo	253 -k 264 -d 265 -a	28
34 Buki	Jazdrowo	253 -k 264 -d 265 -a	29
34 Buki	Jazdrowo	253 -k 264 -d 265 -a	30
34 Buki	Jazdrowo	253 -k 264 -d 265 -a	31
34 Buki	Jazdrowo	253 -k 264 -d 265 -a	32
34 Buki	Jazdrowo	253 -k 264 -d 265 -a	33
34 Buki	Jazdrowo	253 -k 264 -d 265 -a	34
34 Buki	Jazdrowo	253 -k 264 -d 265 -a	35
34 Buki	Jazdrowo	253 -k 264 -d 265 -a	36
34 Buki	Jazdrowo	253 -k 264 -d 265 -a	37
34 Buki	Jazdrowo	253 -k 264 -d 265 -a	38
34 Buki	Jazdrowo	253 -k 264 -d 265 -a	39
34 Buki	Jazdrowo	253 -k 264 -d 265 -a	40
34 Buki	Jazdrowo	253 -k 264 -d 265 -a	41
34 Buki	Jazdrowo	253 -k 264 -d 265 -a	42
34 Buki	Jazdrowo	253 -k 264 -d 265 -a	43
34 Buki	Jazdrowo	253 -k 264 -d 265 -a	44
34 Buki	Jazdrowo	253 -k 264 -d 265 -a	45
34 Buki	Jazdrowo	253 -k 264 -d 265 -a	46
34 Buki	Jazdrowo	253 -k 264 -d 265 -a	47
34 Buki	Jazdrowo	253 -k 264 -d 265 -a	48
34 Buki	Jazdrowo	253 -k 264 -d 265 -a	49
34 Buki	Jazdrowo	253 -k 264 -d 265 -a	50
34 Buki	Jazdrowo	253 -k 264 -d 265 -a	51
34 Buki	Jazdrowo	253 -k 264 -d 265 -a	52



X	Y	Uwagi
613819.78	398734.86	
613830.7	398608.87	
613837.82	398614.32	
613881.31	398647.63	
613882.36	398677.97	
613892.74	398705.37	
613940.03	398717.15	
614031.27	398728.28	
614088.69	398715.67	
614101.7	398714.05	
614111.23	398719.15	
614115.92	398722.73	
614116.59	398724.24	
614115.93	398804.52	
614100.35	398815.15	
614102.37	398860.18	
613984.93	398860.1	
613978.79	398855.84	
613906.38	398815.65	
613923.05	398782.32	
613899.41	398771.45	
613819.78	398734.86	
617268.94	395417.02	
617158.4	395413.76	
617166.1	395598.08	
617147.21	395708.8	
617111.49	395766.04	
617026.84	395794.29	
616988.61	395796.88	
616921.42	395775.46	
616914.47	395773.77	
616844.21	395764.32	
616793.68	395742.37	
616705.39	395778.94	
616477.83	395720.18	
616482.89	395620.2	
616525.86	395634.94	
616661.29	395617.67	
616656.62	395595.53	
616667.48	395593.84	
616659.1	395467.64	
616750.72	395495.4	
616788.48	395448.9	
616806.62	395445.14	
616790.84	395405.19	
616800.69	395373.02	
616792.13	395306.37	
616752.38	395257.51	
616729.36	395253.11	

616740.05 395214.58  
616788.44 395185.78  
616841.1 395214.19  
616879.04 395225.23  
616932.67 395212.36  
616852.8 395118.93  
616863.5 395041.85  
616907.74 395000.46  
616916.63 394978.98  
616865.47 394959.83  
616846.3 394921.78  
616925.69 394883.82  
616897.84 394856.88  
616886.7 394796.31  
616900.05 394758.04  
616949.81 394745.35  
616971.96 394753.93  
616975.99 394830.07  
617021.45 394888.08  
617041.2 394939.88  
617079.51 394971.59  
617090.57 395018.99  
617064.13 395077.68  
617084.03 395121.8  
617115.59 395173.72  
617162.89 395300.17  
617268.94 395417.02  
613406.14 392967.15  
613467.8 392938.03  
613464.3 392920.44  
613458.55 392910.06  
613472.35 392905.55  
613471.51 392920.49  
613477.94 392936.62  
613490.58 392933.31  
613517.53 392899.5  
613576.74 392905.61  
613609.45 392869.57  
613630.11 392862.79  
613637.91 392849.76  
613646.92 392850.14  
613674.57 392910.66  
613674.52 392915.7  
613670.45 392926.87  
613627.55 392964.44  
613599.96 392988.61  
613576.03 393009.57  
613559.52 393023.05  
613526.42 393018.79  
613508.13 393032.31

613491.44 393054.37  
613472.89 393030.32  
613458.62 393035.58  
613449.33 393020.93  
613431.39 393004.05  
613420.44 392988.72  
613406.14 392967.15  
605179.01 400492.07  
605314.82 400360.27  
605335.18 400369.24  
605297.86 400408.7  
605267.92 400440.35  
605190.17 400522.58  
605179.01 400492.07  
608418.71 400498.43 Część 1  
608441.26 400493.46 Część 1  
608446.91 400459.24 Część 1  
608455.06 400481.01 Część 1  
608468.6 400475.4 Część 1  
608474.37 400449.4 Część 1  
608479.71 400449.45 Część 1  
608498.93 400435.51 Część 1  
608502.36 400433.54 Część 1  
608531.48 400439.94 Część 1  
608542.69 400489.56 Część 1  
608466.04 400546.98 Część 1  
608443.42 400544.45 Część 1  
608423.96 400524.89 Część 1  
608418.71 400498.43 Część 1  
608106.82 400375.77 Część 2  
608106.83 400375.65 Część 2  
608110.62 400337.43 Część 2  
608160.21 400306.25 Część 2  
608196.23 400310.8 Część 2  
608212.55 400350.59 Część 2  
608212.68 400350.95 Część 2  
608223.52 400406.46 Część 2  
608277.64 400403.36 Część 2  
608348.91 400399.29 Część 2  
608376.94 400390.74 Część 2  
608394.38 400422.8 Część 2  
608411.81 400498.03 Część 2  
608394.39 400501.09 Część 2  
608381.0 400451.65 Część 2  
608359.99 400455.99 Część 2  
608349.65 400522.32 Część 2  
608292.15 400516.52 Część 2  
608319.44 400481.62 Część 2  
608314.17 400467.61 Część 2  
608275.65 400469.49 Część 2

608261.55 400447.37 Część 2  
608218.14 400453.55 Część 2  
608211.4 400444.06 Część 2  
608189.47 400423.61 Część 2  
608182.73 400422.4 Część 2  
608136.86 400414.12 Część 2  
608113.69 400399.37 Część 2  
608106.82 400375.77 Część 2  
603866.0 403255.23  
603921.25 403235.97  
603966.45 403205.9  
603981.11 403215.74  
603931.64 403325.8  
603888.51 403285.59  
603878.21 403273.93  
603866.0 403255.23  
603851.51 403069.33  
603854.88 403058.5  
603936.55 402857.16  
603932.56 403012.56  
603927.81 403188.05  
603960.67 403202.45  
603918.96 403229.39  
603888.15 403112.32  
603851.54 403104.62  
603851.52 403077.78  
603851.51 403069.33  
609758.24 404657.14  
609760.67 404642.28  
609790.46 404606.5  
609818.66 404614.0  
609831.26 404662.94  
609864.34 404709.23  
609883.89 404726.92  
609900.67 404705.4  
609928.0 404705.22  
609908.62 404758.41  
609860.49 404768.89  
609823.66 404765.19  
609810.69 404763.74  
609784.24 404741.52  
609792.44 404711.91  
609785.64 404677.89  
609758.24 404657.14  
609054.17 400719.94  
609075.55 400625.5  
609073.04 400607.69  
609081.06 400595.87  
609087.09 400571.62  
609119.15 400574.17

609143.1 400611.33  
609155.31 400667.5  
609156.4 400735.39  
609183.32 400800.29  
609192.26 400853.76  
609210.94 400872.94  
609186.52 400899.87  
609152.86 400899.87  
609116.95 400872.82  
609125.58 400792.49  
609103.3 400760.72  
609065.9 400745.98  
609054.17 400719.94  
608943.22 400486.06  
608949.11 400438.58  
608959.04 400414.16  
608972.8 400397.41  
608987.35 400391.34  
609045.34 400418.4  
609078.56 400436.41  
609072.5 400451.37  
609054.85 400452.03  
609025.5 400473.68  
608943.22 400486.06  
608740.83 401894.26  
608754.79 401865.18  
608768.15 401864.39  
608769.73 401846.05  
608796.8 401841.15  
608798.98 401819.08  
608842.9 401790.15  
608891.79 401769.22  
608924.32 401820.48  
608914.79 401846.72  
608882.9 401855.28  
608843.83 401864.35  
608806.58 401877.06  
608779.4 401883.75  
608740.83 401894.26  
607301.45 402623.76  
607394.45 402574.0  
607408.25 402566.61  
607440.3 402632.84  
607456.59 402647.63  
607450.94 402665.85  
607449.79 402687.39  
607453.59 402707.19  
607467.87 402746.16  
607471.89 402781.93  
607473.53 402802.9

607431.64 402873.25  
607389.8 402874.16  
607343.52 402841.32  
607344.03 402785.9  
607317.06 402683.21  
607301.45 402623.76  
608300.01 398827.13 Część 1  
608311.91 398803.13 Część 1  
608329.53 398745.62 Część 1  
608353.77 398687.35 Część 1  
608355.05 398667.18 Część 1  
608358.67 398657.03 Część 1  
608381.42 398634.8 Część 1  
608379.51 398618.34 Część 1  
608358.01 398585.83 Część 1  
608364.83 398549.93 Część 1  
608356.52 398529.03 Część 1  
608359.75 398513.21 Część 1  
608355.39 398499.72 Część 1  
608368.44 398513.24 Część 1  
608391.4 398579.8 Część 1  
608400.88 398653.78 Część 1  
608405.11 398686.84 Część 1  
608421.64 398770.87 Część 1  
608438.2 398852.98 Część 1  
608454.66 398903.62 Część 1  
608450.55 398923.96 Część 1  
608460.9 398955.88 Część 1  
608465.12 398986.18 Część 1  
608423.7 398991.6 Część 1  
608422.22 398986.78 Część 1  
608412.86 398962.72 Część 1  
608388.24 398953.61 Część 1  
608363.54 398945.1 Część 1  
608352.39 398925.08 Część 1  
608348.99 398908.39 Część 1  
608349.03 398889.05 Część 1  
608342.03 398869.04 Część 1  
608327.16 398860.49 Część 1  
608319.4 398860.2 Część 1  
608304.74 398845.18 Część 1  
608300.01 398827.13 Część 1  
607928.1 398797.39 Część 2  
607972.04 398754.49 Część 2  
608007.45 398766.43 Część 2  
608076.61 398789.76 Część 2  
608098.3 398797.07 Część 2  
608117.5 398804.02 Część 2  
608289.54 398700.62 Część 2  
608280.93 398678.45 Część 2

608295.23 398666.25 Część 2  
608289.9 398655.3 Część 2  
608221.23 398701.66 Część 2  
608161.47 398698.24 Część 2  
608152.86 398673.4 Część 2  
608348.36 398578.35 Część 2  
608346.49 398588.68 Część 2  
608370.58 398622.08 Część 2  
608371.28 398630.15 Część 2  
608351.14 398648.05 Część 2  
608347.46 398665.28 Część 2  
608346.64 398688.24 Część 2  
608319.11 398745.29 Część 2  
608292.25 398825.57 Część 2  
608295.94 398849.14 Część 2  
608313.36 398867.44 Część 2  
608325.98 398869.2 Część 2  
608336.84 398871.91 Część 2  
608342.46 398891.11 Część 2  
608341.5 398909.54 Część 2  
608344.12 398926.74 Część 2  
608355.94 398949.33 Część 2  
608385.87 398959.39 Część 2  
608406.87 398970.28 Część 2  
608415.39 398992.59 Część 2  
608369.93 398999.71 Część 2  
608364.13 399012.1 Część 2  
608327.89 398999.83 Część 2  
608325.99 398984.95 Część 2  
608249.33 398950.7 Część 2  
608220.99 398940.37 Część 2  
608230.63 398923.23 Część 2  
608144.06 398887.25 Część 2  
608146.91 398873.63 Część 2  
608062.11 398849.58 Część 2  
608037.27 398837.85 Część 2  
608018.73 398829.11 Część 2  
607997.53 398809.73 Część 2  
607988.86 398803.97 Część 2  
607976.7 398793.94 Część 2  
607928.1 398797.39 Część 2  
605980.43 397117.66  
605991.73 397080.35  
606015.2 397062.88  
606002.58 397052.11  
606040.76 396998.4  
606092.98 396955.34  
606123.72 396932.54  
606130.06 396938.94  
606149.38 396931.68

606166.18 396941.86  
606181.46 396940.24  
606181.95 396931.42  
606198.96 396921.19  
606223.66 396933.95  
606242.73 396927.77  
606244.2 396917.55  
606266.48 396905.95  
606272.97 396907.8  
606282.22 396893.73  
606304.39 396885.41  
606323.04 396896.12  
606292.12 396927.51  
606234.64 396985.86  
606177.01 397044.37  
606108.42 397130.56  
606064.26 397202.19  
606038.98 397189.35  
606015.65 397177.5  
606041.8 397171.08  
606043.95 397147.62  
606051.36 397138.6  
606047.34 397127.39  
606034.79 397125.73  
606008.62 397131.51  
605980.43 397117.66  
605937.68 397342.94  
605989.22 397297.51  
606005.65 397273.4  
606025.21 397244.69  
606058.19 397222.16  
606096.07 397285.53  
606078.81 397290.72  
606071.89 397301.44  
606061.37 397301.69  
606017.41 397392.41  
605937.68 397342.94  
605496.53 397416.73  
605532.87 397397.98  
605541.48 397392.88  
605543.08 397394.35  
605619.17 397392.1  
605757.44 397296.9  
605810.5 397249.44  
605823.55 397239.17  
605845.24 397235.71  
605918.77 397225.23  
605978.01 397262.08  
605979.26 397278.73  
605932.71 397335.08



605898.82 397354.98  
605870.21 397345.0  
605883.41 397373.96  
605871.3 397379.16  
605867.7 397380.56  
605854.88 397384.48  
605830.03 397361.63  
605830.62 397350.4  
605817.41 397350.26  
605805.38 397390.89  
605801.92 397435.33  
605797.05 397437.58  
605786.83 397423.65  
605776.46 397426.96  
605776.95 397445.57  
605768.3 397452.27  
605760.13 397450.19  
605747.97 397458.05  
605736.0 397453.1  
605719.94 397461.04  
605681.29 397454.82  
605660.92 397459.7  
605643.89 397450.93  
605601.66 397447.25  
605585.23 397437.42  
605563.37 397432.66  
605512.66 397420.13  
605505.91 397427.07  
605496.53 397416.73  
606569.73 396851.5  
606575.56 396842.77  
606634.89 396754.11  
606644.67 396739.49  
606663.76 396711.46  
606687.68 396676.34  
606686.46 396663.67  
606707.21 396611.91  
606709.36 396583.84  
606709.61 396580.47  
606734.99 396545.97  
606698.76 396662.02  
606670.91 396732.32  
606608.74 396807.84  
606580.25 396856.62  
606569.73 396851.5  
612730.57 405578.16  
612846.19 405556.76  
612843.49 405550.61  
612878.09 405547.84  
612883.88 405547.37

612927.98 405528.46  
612944.29 405544.88  
612960.42 405557.3  
612970.65 405565.18  
612976.9 405576.38  
612987.13 405594.75  
612998.57 405615.27  
613003.07 405623.34  
613028.33 405674.87  
613030.67 405679.65  
612994.46 405711.52  
612978.4 405764.45  
613047.58 405830.96  
612997.75 405858.79  
612929.99 405891.99  
612919.16 405876.43  
612899.52 405854.82  
612887.41 405841.51  
612860.49 405798.67  
612846.41 405776.29  
612767.86 405651.36  
612730.57 405578.16  
601395.35 395910.48  
601454.99 395861.46  
601459.33 395866.95  
601464.52 395870.83  
601464.99 395877.97  
601461.75 395883.48  
601451.99 395890.73  
601448.98 395930.25  
601436.22 395949.63  
601435.72 395970.75  
601432.14 395980.09  
601433.99 395988.3  
601538.8 395996.45  
601540.44 396026.47  
601485.88 396028.73  
601492.75 396052.59  
601511.91 396079.37  
601547.05 396092.09  
601588.7 396174.73  
601594.55 396247.28  
601543.08 396256.51  
601469.47 396098.97  
601422.15 395997.67  
601400.7 395951.77  
601395.35 395910.48  
610753.24 393473.22  
610763.16 393466.08  
610771.84 393459.83

610879.29 393266.02  
610888.14 393269.11  
610972.18 393298.46  
610972.17 393298.63  
610958.5 393337.86  
610957.11 393402.59  
610951.54 393452.26  
610917.36 393499.93  
610892.81 393572.38  
610889.15 393590.18  
610875.95 393595.41  
610856.36 393590.01  
610816.98 393579.16  
610799.74 393562.11  
610780.2 393532.48  
610762.9 393520.7  
610757.27 393495.44  
610753.24 393473.22  
609583.68 391000.28  
609623.6 390973.39  
609629.01 390962.97  
609646.67 390947.79  
609664.36 390948.61  
609708.11 390906.48  
609687.4 390886.0  
609673.05 390886.77  
609658.08 390875.07  
609668.77 390857.49  
609706.24 390864.78  
609700.26 390878.8  
609727.91 390907.36  
609724.51 390910.96  
609674.41 390956.9  
609616.15 391010.83  
609590.29 391015.03  
609583.68 391000.28  
614437.59 401964.87  
614528.44 401928.61  
614609.96 402132.86  
614563.05 402135.45  
614490.2 402139.49  
614485.2 402139.76  
614472.24 402140.47  
614470.69 402132.63  
614437.59 401964.87  
613865.72 402109.72  
613903.52 402060.69  
613926.58 402043.81  
613933.27 402046.43  
613924.41 402080.43

613963.26 402116.9  
613949.52 402123.67  
613945.8 402133.42  
613928.18 402142.37  
613934.16 402156.92  
613911.47 402175.62  
613865.72 402109.72  
614084.97 401586.67  
614105.66 401548.57  
614189.45 401518.49  
614213.48 401512.24  
614178.8 401550.92  
614101.65 401587.38  
614084.97 401586.67  
613829.4 402003.63  
613845.56 401974.94  
613862.8 402024.45  
613838.44 402057.16  
613829.4 402003.63  
613752.09 401266.69  
613861.33 401240.9  
613858.86 401284.76  
613865.82 401306.26  
613791.49 401321.06  
613767.11 401325.92  
613752.09 401266.69  
613547.07 401314.87  
613575.67 401308.3  
613574.57 401333.42  
613579.51 401360.12  
613554.8 401364.14  
613547.07 401314.87  
613836.09 401087.32  
613860.12 401078.1  
613875.06 401115.19  
613907.43 401159.27  
613926.33 401194.54  
613892.86 401201.18  
613850.66 401136.63  
613836.09 401087.32  
617827.07 387589.06  
617813.0 387606.92  
617802.17 387620.66  
617778.22 387662.63  
617762.11 387675.92  
617756.55 387683.17  
617748.94 387689.05  
617727.0 387699.27  
617701.6 387698.56  
617695.54 387822.81

617654.36 387886.93  
617572.18 388014.9  
617562.43 388063.04  
617529.59 388061.07  
617506.79 388038.51  
617507.08 388019.07  
617520.57 387994.85  
617521.3 387993.54  
617538.2 387974.29  
617565.92 387898.92  
617613.22 387836.12  
617623.88 387793.66  
617656.24 387664.82  
617656.23 387664.81  
617649.81 387632.56  
617648.51 387626.03  
617657.36 387598.16  
617676.55 387573.82  
617685.41 387565.51  
617708.9 387543.48  
617757.42 387503.46  
617780.95 387480.42  
617804.36 387476.65  
617830.11 387475.36  
617870.47 387496.98  
617875.29 387541.41  
617875.53 387543.62  
617827.07 387589.06  
618109.85 387208.76  
618130.92 387176.32  
618152.07 387143.75  
618156.29 387114.0  
618175.39 387072.05  
618198.64 387044.61  
618202.43 387003.26  
618361.34 387065.85  
618347.01 387086.05  
618365.52 387125.23  
618364.02 387147.38  
618340.53 387231.84  
618324.86 387255.69  
618274.35 387332.54  
618137.74 387279.8  
618122.32 387260.7  
618110.53 387233.22  
618109.85 387208.76  
616463.89 387992.3  
616497.26 387987.3  
616523.46 388020.48  
616551.28 388029.49

616552.94 388039.71  
616498.14 388077.41  
616471.83 388082.96  
616445.87 388110.33  
616415.68 388125.04  
616415.53 388125.11  
616388.12 388136.22  
616371.4 388195.47  
616346.36 388205.54  
616291.96 388188.42  
616268.57 388178.07  
616260.12 388153.09  
616256.52 388127.69  
616290.87 388092.6  
616310.24 388092.6  
616334.74 388063.16  
616336.04 388035.75  
616353.7 388000.73  
616384.6 387973.08  
616463.89 387992.3  
615788.69 387800.99 Część 1  
615833.45 387787.68 Część 1  
615884.58 387801.86 Część 1  
615919.69 387837.9 Część 1  
615933.24 387866.43 Część 1  
615985.02 387888.65 Część 1  
615987.31 387917.69 Część 1  
615999.44 387964.93 Część 1  
616002.11 388017.79 Część 1  
616019.66 388056.22 Część 1  
615987.59 388093.1 Część 1  
615980.73 388083.07 Część 1  
615960.19 388075.66 Część 1  
615953.07 388064.74 Część 1  
615933.58 388064.45 Część 1  
615927.54 388030.52 Część 1  
615931.14 387992.13 Część 1  
615924.79 387984.67 Część 1  
615910.89 387981.43 Część 1  
615901.61 387986.71 Część 1  
615891.98 387983.1 Część 1  
615902.49 387956.16 Część 1  
615926.06 387936.09 Część 1  
615915.48 387919.8 Część 1  
615904.59 387918.57 Część 1  
615880.18 387909.17 Część 1  
615880.61 387895.03 Część 1  
615852.94 387891.04 Część 1  
615851.0 387888.76 Część 1  
615833.48 387861.02 Część 1

615834.15 387855.88 Część 1  
615833.78 387838.48 Część 1  
615829.66 387836.74 Część 1  
615820.88 387840.28 Część 1  
615809.45 387836.88 Część 1  
615799.96 387840.38 Część 1  
615788.61 387836.28 Część 1  
615785.56 387838.87 Część 1  
615783.55 387841.89 Część 1  
615774.14 387843.45 Część 1  
615772.06 387843.8 Część 1  
615765.89 387841.19 Część 1  
615737.35 387839.25 Część 1  
615730.25 387821.67 Część 1  
615708.99 387820.6 Część 1  
615708.28 387808.13 Część 1  
615692.64 387790.88 Część 1  
615684.97 387776.64 Część 1  
615678.88 387754.94 Część 1  
615666.85 387744.9 Część 1  
615650.57 387718.32 Część 1  
615644.9 387702.32 Część 1  
615644.21 387689.86 Część 1  
615641.98 387671.56 Część 1  
615640.57 387628.61 Część 1  
615635.71 387613.39 Część 1  
615608.18 387584.97 Część 1  
615593.38 387579.07 Część 1  
615585.37 387581.9 Część 1  
615560.82 387563.03 Część 1  
615553.21 387562.36 Część 1  
615545.48 387563.48 Część 1  
615542.67 387558.89 Część 1  
615558.69 387531.47 Część 1  
615568.57 387520.71 Część 1  
615579.75 387504.03 Część 1  
615606.19 387503.73 Część 1  
615618.3 387498.36 Część 1  
615645.04 387492.64 Część 1  
615655.48 387473.86 Część 1  
615668.26 387470.4 Część 1  
615677.52 387465.62 Część 1  
615708.45 387486.19 Część 1  
615714.25 387497.23 Część 1  
615720.38 387514.28 Część 1  
615651.63 387517.57 Część 1  
615645.74 387562.73 Część 1  
615671.08 387673.95 Część 1  
615701.24 387660.56 Część 1  
615737.9 387695.83 Część 1

615826.91 387689.21 Część 1  
615788.69 387800.99 Część 1  
615617.58 387495.97 Część 2  
615607.18 387500.72 Część 2  
615582.73 387500.01 Część 2  
615577.33 387502.23 Część 2  
615566.16 387518.91 Część 2  
615556.28 387529.68 Część 2  
615540.26 387557.1 Część 2  
615542.29 387566.12 Część 2  
615543.51 387567.01 Część 2  
615554.42 387565.76 Część 2  
615559.03 387565.44 Część 2  
615564.25 387569.33 Część 2  
615575.0 387576.56 Część 2  
615586.37 387584.73 Część 2  
615594.38 387581.9 Część 2  
615606.02 387587.86 Część 2  
615632.89 387614.39 Część 2  
615637.74 387629.61 Część 2  
615639.15 387672.56 Część 2  
615641.38 387690.86 Część 2  
615642.38 387703.32 Część 2  
615647.75 387719.33 Część 2  
615664.03 387745.9 Część 2  
615676.06 387755.95 Część 2  
615678.89 387763.96 Część 2  
615682.14 387777.64 Część 2  
615689.82 387791.87 Część 2  
615705.45 387809.13 Część 2  
615706.51 387822.54 Część 2  
615727.97 387823.61 Część 2  
615735.07 387841.2 Część 2  
615751.91 387843.25 Część 2  
615765.28 387844.32 Część 2  
615771.51 387846.24 Część 2  
615773.19 387846.23 Część 2  
615785.71 387845.96 Część 2  
615787.22 387844.67 Część 2  
615789.79 387839.2 Część 2  
615801.91 387842.66 Część 2  
615809.12 387841.11 Część 2  
615822.06 387843.21 Część 2  
615831.11 387840.75 Część 2  
615831.45 387854.24 Część 2  
615830.82 387861.98 Część 2  
615850.66 387892.99 Część 2  
615878.33 387896.97 Część 2  
615877.52 387911.44 Część 2  
615902.31 387920.52 Część 2



615913.19 387921.74 Część 2  
615921.85 387935.75 Część 2  
615900.17 387954.21 Część 2  
615889.32 387985.37 Część 2  
615901.82 387988.49 Część 2  
615911.31 387985.0 Część 2  
615922.51 387986.61 Część 2  
615928.87 387994.07 Część 2  
615924.54 388031.05 Część 2  
615930.61 388066.47 Część 2  
615953.11 388067.73 Część 2  
615960.22 388078.66 Część 2  
615979.65 388086.24 Część 2  
615988.98 388100.96 Część 2  
615957.67 388115.72 Część 2  
615956.69 388131.98 Część 2  
615955.68 388131.92 Część 2  
615901.86 388128.52 Część 2  
615858.44 388048.25 Część 2  
615784.6 387971.9 Część 2  
615762.83 387945.71 Część 2  
615746.85 387923.04 Część 2  
615743.49 387918.25 Część 2  
615710.94 387879.57 Część 2  
615685.78 387846.2 Część 2  
615663.11 387819.15 Część 2  
615639.36 387788.65 Część 2  
615617.55 387688.38 Część 2  
615623.6 387653.7 Część 2  
615619.19 387626.64 Część 2  
615609.99 387604.75 Część 2  
615599.37 387594.59 Część 2  
615572.37 387599.37 Część 2  
615549.48 387602.12 Część 2  
615516.69 387584.42 Część 2  
615511.81 387548.94 Część 2  
615537.49 387507.51 Część 2  
615544.84 387493.48 Część 2  
615547.31 387488.77 Część 2  
615582.86 387478.39 Część 2  
615591.75 387463.9 Część 2  
615626.79 387471.57 Część 2  
615642.62 387490.83 Część 2  
615642.64 387490.83 Część 2  
615642.63 387490.84 Część 2  
615617.58 387495.97 Część 2  
615237.88 386309.32  
615219.47 386321.18  
615007.42 386457.77  
614977.89 386376.63

614960.92 386325.63  
614947.25 386177.68  
614947.24 386157.67  
614948.14 386136.1  
614952.05 386121.6  
614969.06 386058.52  
614987.01 385998.14  
614998.03 385978.75  
615000.67 385974.13  
615084.29 385889.46  
615098.81 385871.56  
615100.71 385861.56  
615099.97 385810.21  
615098.13 385776.35  
615116.2 385764.99  
615065.13 385527.51  
615170.68 385470.86  
615148.87 385392.01  
615262.39 385337.57  
615269.11 385392.21  
615363.83 385687.62  
615363.27 385687.81  
615379.85 385738.76  
615390.38 385775.9  
615404.57 385817.82  
615411.74 385829.98  
615413.37 385843.66  
615412.37 385854.89  
615406.35 385865.77  
615399.95 385889.41  
615385.43 385921.9  
615376.56 385946.63  
615374.25 385958.78  
615372.88 385963.26  
615361.7 385987.68  
615354.1 386007.47  
615353.61 386017.22  
615357.2 386037.52  
615358.42 386051.86  
615356.61 386064.13  
615364.29 386086.34  
615367.17 386116.38  
615365.27 386131.67  
615369.81 386141.79  
615368.99 386160.82  
615373.28 386177.32  
615374.28 386192.47  
615377.74 386205.31  
615376.05 386219.68  
615377.54 386236.17

615381.94 386260.95  
615387.53 386263.86  
615395.39 386267.96  
615397.81 386281.09  
615426.72 386322.36  
615436.21 386326.92  
615445.47 386338.42  
615460.75 386369.08  
615480.53 386384.74  
615485.82 386400.63  
615495.88 386410.65  
615513.18 386442.04  
615525.49 386446.02  
615531.1 386450.36  
615547.72 386489.96  
615558.93 386506.32  
615565.24 386526.52  
615574.23 386541.28  
615582.22 386564.21  
615596.24 386601.52  
615606.39 386611.89  
615616.41 386644.25  
615619.69 386654.44  
615620.4 386674.68  
615622.79 386689.08  
615595.0 386694.26  
615589.86 386695.23  
615589.68 386691.57  
615446.75 386501.98  
615418.27 386464.2  
615387.52 386437.42  
615351.99 386405.45  
615237.88 386309.32  
616069.56 388611.62  
616094.33 388589.78  
616095.43 388519.91  
616079.38 388471.48  
616065.99 388460.04  
616070.58 388446.98  
616136.79 388417.19  
616157.75 388440.98  
616201.93 388520.24  
616258.17 388559.05  
616263.19 388560.63  
616295.62 388569.73  
616303.11 388596.61  
616271.03 388617.29  
616277.06 388635.87  
616264.14 388655.63  
616233.28 388644.22

616221.26 388675.36  
616180.68 388786.4  
616171.95 388810.3  
616161.15 388778.3  
616141.41 388719.77  
616082.69 388712.83  
616030.52 388746.12  
616044.21 388773.43  
616055.08 388795.12  
616086.7 388822.52  
616080.24 388842.95  
616050.83 388839.87  
616006.78 388835.25  
615925.31 388846.61  
615919.51 388861.11  
615960.28 388893.51  
615958.88 388901.96  
615917.42 388908.13  
615852.87 388872.57  
615858.41 388846.25  
615891.79 388840.44  
615896.64 388821.81  
615851.76 388806.83  
615843.77 388786.32  
615857.43 388771.51  
615922.21 388755.37  
615929.77 388750.12  
615940.35 388706.37  
615908.45 388675.84  
615878.19 388656.67  
615886.81 388640.93  
615932.03 388655.05  
615998.73 388654.19  
616063.9 388615.53  
616069.56 388611.62

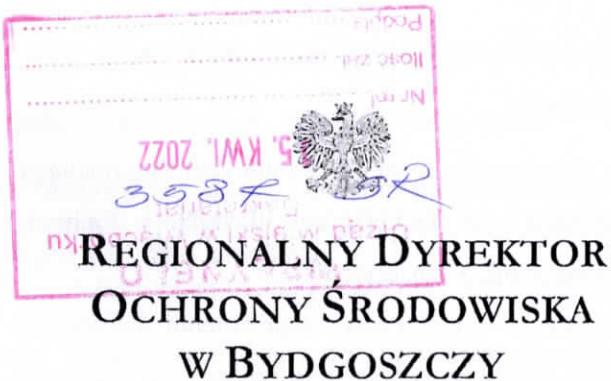

Załącznik Nr 3 do uchwały Nr .....  
Rady Miejskiej w Więcborku  
z dnia 28 września 2022 r.

Bydgoszcz, dnia 5 kwietnia 2022 r.

WOP.625.7.2022.MWK

#### POSTANOWIENIE

Na podstawie art. 106 § 5 i art. 123 § 1 ustawy z dnia 14 czerwca 1960 roku Kodeks postępowania administracyjnego (Dz. U. z 2021 r. poz. 735 ze zm. ) i art. 44 ust. 3a ustawy z dnia 16 kwietnia 2004 r. o ochronie przyrody (Dz. U. z 2021 r., poz. 1098 ze zm.) w związku z wnioskiem Burmistrza Więcborka z dnia 16 marca 2022 r.:

postanawiam uzgodnić

projekt uchwały Rady Miejskiej w Więcborku w sprawie użytków ekologicznych, położonych w granicach administracyjnych gminy Więcbork.

#### Uzasadnienie

W dniu 16 marca 2022 roku do Regionalnej Dyrekcji Ochrony Środowiska w Bydgoszczy wpłynął wniosek dotyczący uzgodnienia projektu uchwały w sprawie użytków ekologicznych na terenie gminy Więcbork.

W dniu 13 kwietnia 2022 r. do tut. Urzędu wpłynęła poprawiona dokumentacja w zakresie dokładnego położenia i powierzchni użytków ekologicznych, zawierająca jednocześnie sformatowane, poprawne dane GIS.

Zmiany wprowadzone przez art. 35 ust. 1 ustawy z dnia 23 stycznia 2009 r. o zmianie niektórych ustaw, w związku ze zmianami w organizacji i podziale zadań administracji publicznej w województwie (Dz. U. Nr 92, poz. 753 z późn. zm.) zobligowały wnioskodawcę do przygotowania nowego aktu w sprawie użytków ekologicznych, regulującego sytuację prawną istniejących już form ochrony przyrody.

W związku z powyższym, postanowiono jak w sentencji

## Pouczenie

Od niniejszego postanowienia stronie służy zażalenie za pośrednictwem Regionalnego Dyrektora Ochrony Środowiska w Bydgoszczy do Generalnego Dyrektora Ochrony Środowiska w terminie siedmiu dni od dnia doręczenia postanowienia.

Jednocześnie informuję, iż uwzględniając konieczność zapewnienia kompletnej i jednolitej informacji o formach ochrony przyrody w Rzeczypospolitej Polskiej, na podstawie art. 113 oraz 114 ustawy z dnia 16 kwietnia 2004 r. o ochronie przyrody oraz Rozporządzenia Ministra Środowiska z dnia 11 września 2012 r. (Dz. U. poz. 1080), Organ, który ustanowił formę ochrony przyrody, o której mowa w art. 6 ust. 1 pkt 6-9 ww. ustawy, przesyła Generalnemu Dyrektorowi Ochrony Środowiska oraz Regionalnemu Dyrektorowi Ochrony Środowiska, w terminie 30 dni od dnia wejścia w życie, kopię aktu o ustanowieniu lub innych istniejących aktów prawnych dotyczących danej formy ochrony przyrody oraz informacje, określone w przepisach wydanych na podstawie ust. 1a, a także, w tym samym terminie, dokonuje wpisu tych informacji do Centralnego Rejestru Form Ochrony Przyrody.

REGIONALNY DYREKTOR  
OCHRONY ŚRODOWISKA  
W BYDGOSZCZY  
*Szymon Kusztalski*

Otrzymują:

1. Burmistrz Więcborka
2. n/a



**Przebieg granicy użytku ekologicznego z dnia 28 września 2022 r.**

**Cmentarzysko**



**Legenda**

 Granica użytku ekologicznego

 Wydzielenia leśne

 Granice gmin

0 25 50 m

Skala 1:5000



Układ współrzędnych: PL-1992

Wydzielenia leśne: Leśna Mapa Numeryczna Nadleśnictwa Runowo

Ortofotomapa: Główny Urząd Geodezji i Kartografii,

usługa przeglądania (1.02.2022)

Data sporządzenia: 1.02.2022 r.





## Przebieg granicy użytku ekologicznego "Jezioro Radońskie-Firlant"



### Legenda

 Granica użytku ekologicznego

 Wydzielenia leśne

 Granice gmin

0 25 50 m

Skala 1:5000



Układ współrzędnych: PL-1992

Wydzielenia leśne: Leśna Mapa Numeryczna Nadleśnictwa Runowo  
Ortofotomapa: Główny Urząd Geodezji i Kartografii,  
usługa przeglądania (1.02.2022)

Data sporządzenia: 1.02.2022 r.





## Przebieg granicy użytku ekologicznego "Jezioro Radońskie-Firlant"

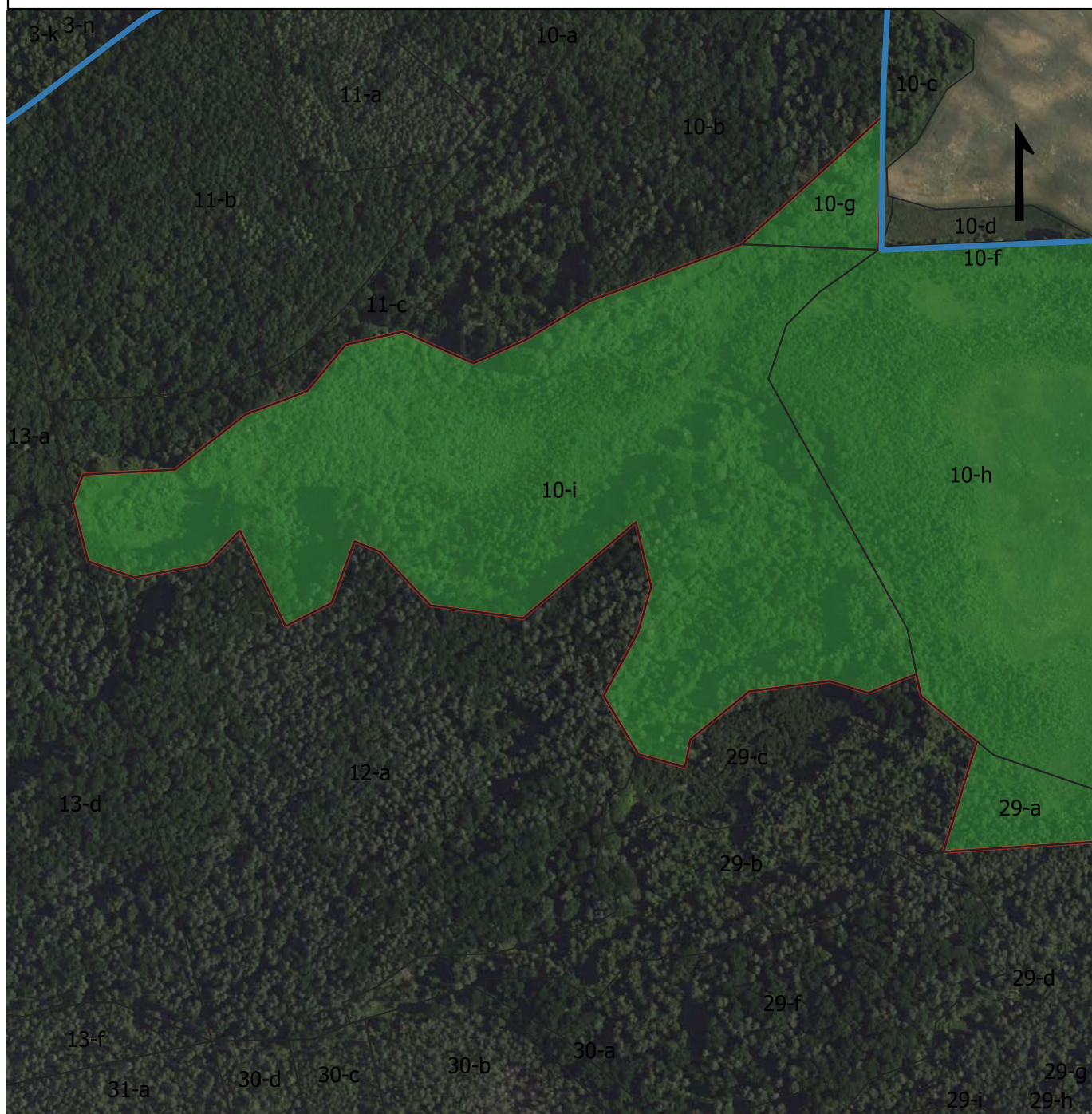

### Legenda

 Granica użytku ekologicznego

 Wydzielenia leśne

 Granice gmin

0 25 50 m

Skala 1:5000



Układ współrzędnych: PL-1992

Wydzielenia leśne: Leśna Mapa Numeryczna Nadleśnictwa Runowo  
Ortofotomapa: Główny Urząd Geodezji i Kartografii,  
usługa przeglądania (1.02.2022)

Data sporządzenia: 1.02.2022 r.

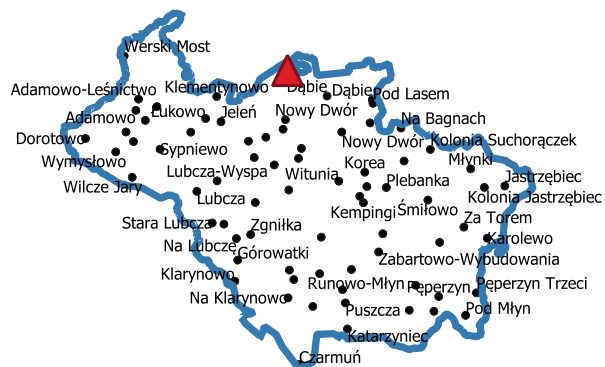



## Przebieg granicy użytku ekologicznego "Dwanaście Apostołów"



### Legenda

 Granica użytku ekologicznego

 Wydzielenia leśne

 Granice gmin

0 25 50 m

Skala 1:5000



Układ współrzędnych: PL-1992

Wydzielenia leśne: Leśna Mapa Numeryczna Nadleśnictwa Runowo

Ortofotomapa: Główny Urząd Geodezji i Kartografii,

usługa przeglądania (1.02.2022)

Data sporządzenia: 1.02.2022 r.









## Przebieg granicy użytku ekologicznego "Szkółka"



### Legenda

 Granica użytku ekologicznego

 Wydzielenia leśne

 Granice gmin

Skala 1:5000 

Układ współrzędnych: PL-1992  
 Wydzielenia leśne: Leśna Mapa Numeryczna Nadleśnictwa Runowo  
 Ortofotomapa: Główny Urząd Geodezji i Kartografii,  
 usługa przeglądania (1.02.2022)  
 Data sporządzenia: 1.02.2022 r.

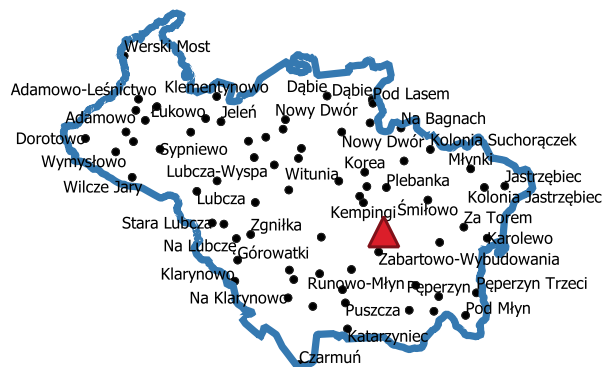











## Przebieg granicy użytku ekologicznego "Karolewo"



### Legenda

 Granica użytku ekologicznego

 Wydzielenia leśne

 Granice gmin

0 25 50 m

Skala 1:5000



Układ współrzędnych: PL-1992

Wydzielenia leśne: Leśna Mapa Numeryczna Nadleśnictwa Runowo

Ortofotomapa: Główny Urząd Geodezji i Kartografii,

usługa przeglądania (1.02.2022)

Data sporządzenia: 1.02.2022 r.









## Przebieg granicy użytku ekologicznego "Brzózki"



### Legenda

 Granica użytku ekologicznego

 Wydzielenia leśne

 Granice gmin

0 25 50 m

Skala 1:5000

Układ współrzędnych: PL-1992

Wydzielenia leśne: Leśna Mapa Numeryczna Nadleśnictwa Runowo

Ortofotomapa: Główny Urząd Geodezji i Kartografii,

usługa przeglądania (1.02.2022)

Data sporządzenia: 1.02.2022 r.

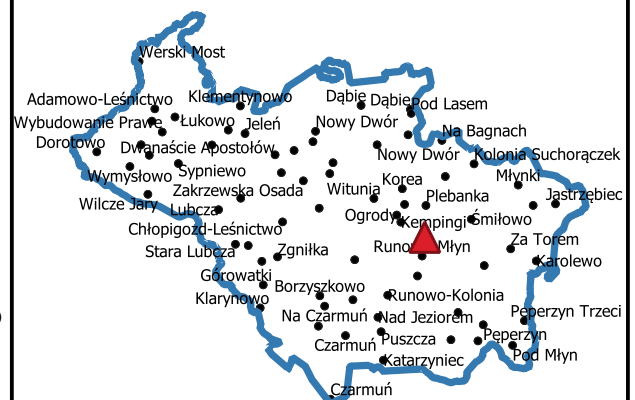



## Przebieg granicy użytku ekologicznego "Ogórek"



### Legenda

 Granica użytku ekologicznego

 Wydzielienia leśne

 Granice gmin

0 25 50 m

Skala 1:5000



Układ współrzędnych: PL-1992

Wydzielienia leśne: Leśna Mapa Numeryczna Nadleśnictwa Runowo

Ortofotomapa: Główny Urząd Geodezji i Kartografii,

usługa przeglądania (1.02.2022)

Data sporządzenia: 1.02.2022 r.





## Przebieg granicy użytku ekologicznego "Rokiecina"



### Legenda

 Granica użytku ekologicznego

 Wydzielenia leśne

 Granice gmin

0 25 50 m

Skala 1:5000



Układ współrzędnych: PL-1992

Wydzielenia leśne: Leśna Mapa Numeryczna Nadleśnictwa Runowo

Ortofotomapa: Główny Urząd Geodezji i Kartografii,

usługa przeglądania (1.02.2022)

Data sporządzenia: 1.02.2022 r.





## Przebieg granicy użytku ekologicznego "Stara rzeka"



### Legenda

 Granica użytku ekologicznego

 Wydzielenia leśne

 Granice gmin

Skala 1:5000 

Układ współrzędnych: PL-1992  
 Wydzielenia leśne: Leśna Mapa Numeryczna Nadleśnictwa Runowo  
 Ortofotomapa: Główny Urząd Geodezji i Kartografii,  
 usługa przeglądania (1.02.2022)  
 Data sporządzenia: 1.02.2022 r.

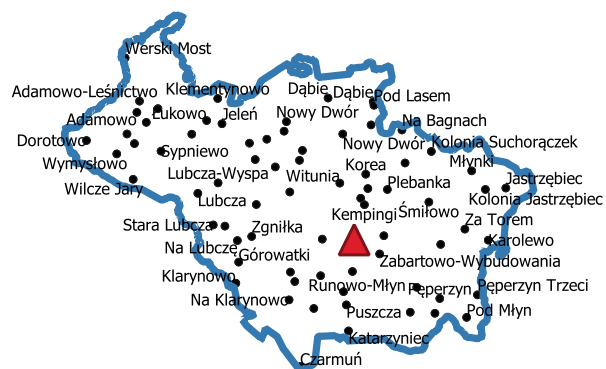



## Przebieg granicy użytku ekologicznego "Bobry"



### Legenda

 Granica użytku ekologicznego

 Wydzielenia leśne

 Granice gmin

0 25 50 m

Skala 1:5000

Układ współrzędnych: PL-1992

Wydzielenia leśne: Leśna Mapa Numeryczna Nadleśnictwa Runowo

Ortofotomapa: Główny Urząd Geodezji i Kartografii,

usługa przeglądania (1.02.2022)

Data sporządzenia: 1.02.2022 r.





## Przebieg granicy użytku ekologicznego "Rozlewisko"



### Legenda

 Granica użytku ekologicznego

 Wydzielenia leśne

 Granice gmin

0 25 50 m

Skala 1:5000



Układ współrzędnych: PL-1992

Wydzielenia leśne: Leśna Mapa Numeryczna Nadleśnictwa Runowo

Ortofotomapa: Główny Urząd Geodezji i Kartografii,

usługa przeglądania (1.02.2022)

Data sporządzenia: 1.02.2022 r.





## Przebieg granicy użytku ekologicznego "Bazantarnia"



### Legenda

 Granica użytku ekologicznego

 Wydzielenia leśne

 Granice gmin

0 25 50 m

Skala 1:5000



Układ współrzędnych: PL-1992

Wydzielenia leśne: Leśna Mapa Numeryczna Nadleśnictwa Runowo

Ortofotomapa: Główny Urząd Geodezji i Kartografii,

usługa przeglądania (1.02.2022)

Data sporządzenia: 1.02.2022 r.





## Przebieg granicy użytku ekologicznego "Runowo rola"



### Legenda

 Granica użytku ekologicznego

 Wydzielenia leśne

 Granice gmin

0 25 50 m

Skala 1:5000

Układ współrzędnych: PL-1992

Wydzielenia leśne: Leśna Mapa Numeryczna Nadleśnictwa Runowo

Ortofotomapa: Główny Urząd Geodezji i Kartografii,

usługa przeglądania (1.02.2022)

Data sporządzenia: 1.02.2022 r.





## Przebieg granicy użytku ekologicznego "Roztoki"



### Legenda

 Granica użytku ekologicznego

 Wydzielenia leśne

 Granice gmin

0 25 50 m

Skala 1:5000



Układ współrzędnych: PL-1992

Wydzielenia leśne: Leśna Mapa Numeryczna Nadleśnictwa Runowo

Ortofotomapa: Główny Urząd Geodezji i Kartografii,

usługa przeglądania (1.02.2022)

Data sporządzenia: 1.02.2022 r.

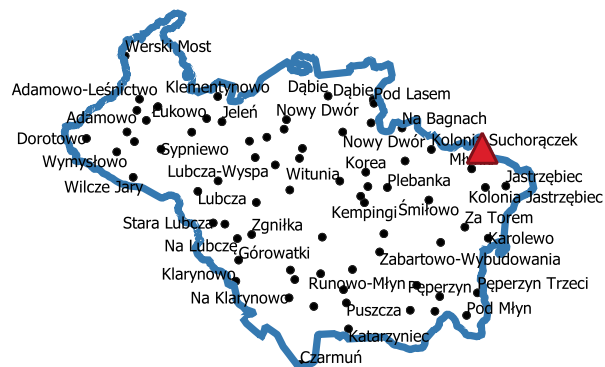



## Przebieg granicy użytku ekologicznego "Koniec"



### Legenda

 Granica użytku ekologicznego

 Wydzielenia leśne

 Granice gmin

0 25 50 m

Skala 1:5000



Układ współrzędnych: PL-1992

Wydzielenia leśne: Leśna Mapa Numeryczna Nadleśnictwa Runowo  
 Ortofotomapa: Główny Urząd Geodezji i Kartografii,  
 usługa przeglądania (1.02.2022)

Data sporządzenia: 1.02.2022 r.





## Przebieg granicy użytku ekologicznego "Smolinek"

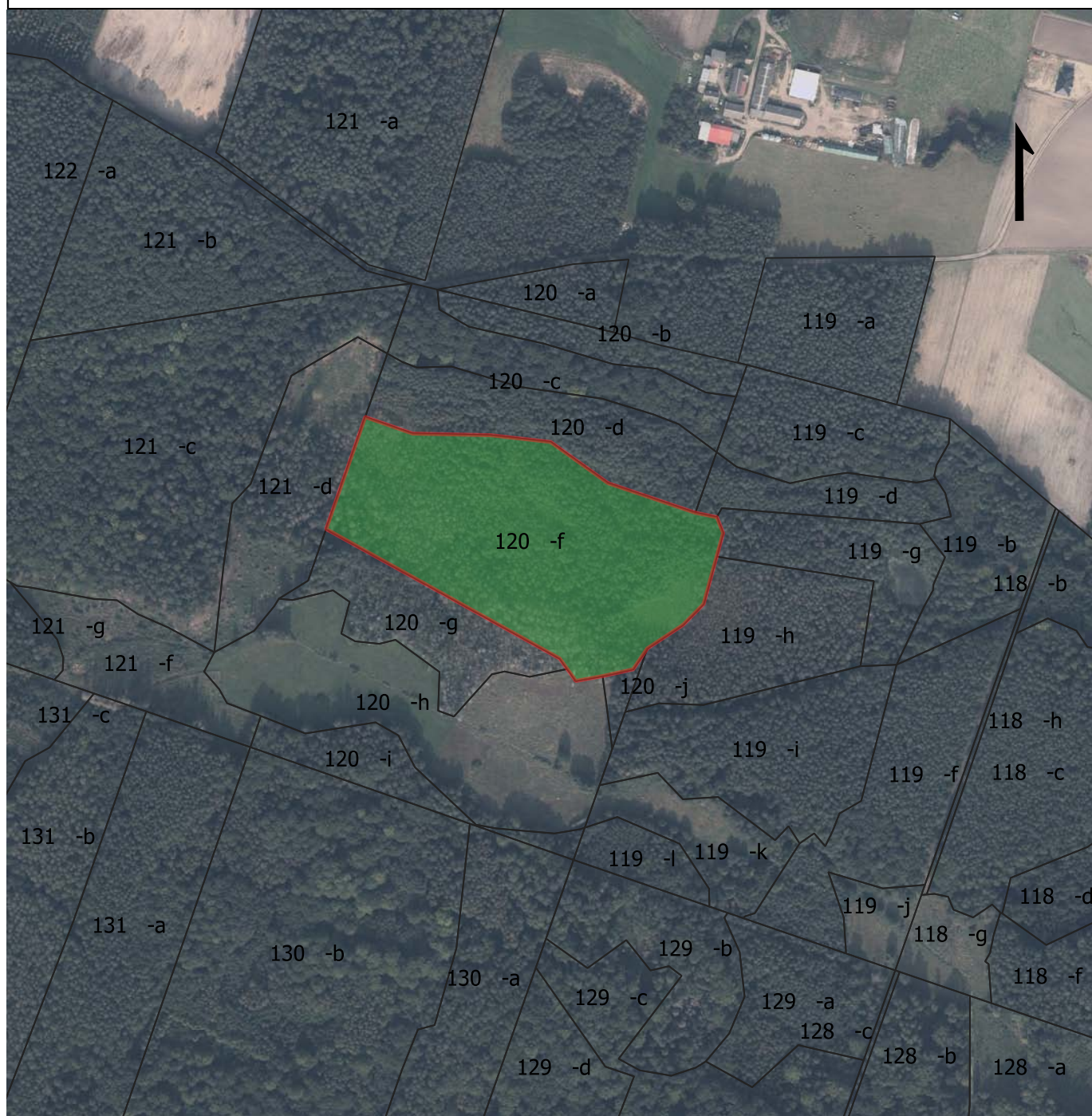

### Legenda

 Granica użytku ekologicznego

 Wydzielenia leśne

 Granice gmin

0 25 50 m

Skala 1:5000

Układ współrzędnych: PL-1992

Wydzielenia leśne: Leśna Mapa Numeryczna Nadleśnictwa Runowo

Ortofotomapa: Główny Urząd Geodezji i Kartografii,

usługa przeglądania (1.02.2022)

Data sporządzenia: 1.02.2022 r.





## Przebieg granicy użytku ekologicznego "Lubcza"



### Legenda

 Granica użytku ekologicznego

 Wydzielenia leśne

 Granice gmin

0 25 50 m

Skala 1:5000



Układ współrzędnych: PL-1992

Wydzielenia leśne: Leśna Mapa Numeryczna Nadleśnictwa Runowo

Ortofotomapa: Główny Urząd Geodezji i Kartografii,

usługa przeglądania (1.02.2022)

Data sporządzenia: 1.02.2022 r.





## Przebieg granicy użytku ekologicznego "Olszanka"



### Legenda

 Granica użytku ekologicznego

 Wydzielenia leśne

 Granice gmin

0 25 50 m

Skala 1:5000



Układ współrzędnych: PL-1992

Wydzielenia leśne: Leśna Mapa Numeryczna Nadleśnictwa Runowo

Ortofotomapa: Główny Urząd Geodezji i Kartografii,

usługa przeglądania (1.02.2022)

Data sporządzenia: 1.02.2022 r.





## Przebieg granicy użytku ekologicznego "Moczary"



### Legenda

 Granica użytku ekologicznego

 Wydzielenia leśne

 Granice gmin

0 25 50 m

Skala 1:5000



Układ współrzędnych: PL-1992

Wydzielenia leśne: Leśna Mapa Numeryczna Nadleśnictwa Runowo

Ortofotomapa: Główny Urząd Geodezji i Kartografii,

usługa przeglądania (1.02.2022)

Data sporządzenia: 1.02.2022 r.





## Przebieg granicy użytku ekologicznego "Wąskie"



### Legenda

 Granica użytku ekologicznego

 Wydzielenia leśne

 Granice gmin

0 25 50 m

Skala 1:5000



Układ współrzędnych: PL-1992

Wydzielenia leśne: Leśna Mapa Numeryczna Nadleśnictwa Runowo

Ortofotomapa: Główny Urząd Geodezji i Kartografii,

usługa przeglądania (1.02.2022)

Data sporządzenia: 1.02.2022 r.





## Przebieg granicy użytku ekologicznego "Wierzbinek"



### Legenda

 Granica użytku ekologicznego

 Wydzielenia leśne

 Granice gmin

0 25 50 m

Skala 1:5000



Układ współrzędnych: PL-1992

Wydzielenia leśne: Leśna Mapa Numeryczna Nadleśnictwa Runowo

Ortofotomapa: Główny Urząd Geodezji i Kartografii,

usługa przeglądania (1.02.2022)

Data sporządzenia: 1.02.2022 r.





## Przebieg granicy użytku ekologicznego "Uroczysko"



### Legenda

 Granica użytku ekologicznego

 Wydzielenia leśne

 Granice gmin

0 25 50 m

Skala 1:5000



Układ współrzędnych: PL-1992

Wydzielenia leśne: Leśna Mapa Numeryczna Nadleśnictwa Runowo

Ortofotomapa: Główny Urząd Geodezji i Kartografii,  
usługa przeglądania (1.02.2022)

Data sporządzenia: 1.02.2022 r.





## Przebieg granicy użytku ekologicznego "Kwieciste"



### Legenda

 Granica użytku ekologicznego

 Wydzielenia leśne

 Granice gmin

0 25 50 m

Skala 1:5000



Układ współrzędnych: PL-1992

Wydzielenia leśne: Leśna Mapa Numeryczna Nadleśnictwa Runowo

Ortofotomapa: Główny Urząd Geodezji i Kartografii,  
usługa przeglądania (1.02.2022)

Data sporządzenia: 1.02.2022 r.





## Przebieg granicy użytku ekologicznego "Brzezina"



### Legenda

 Granica użytku ekologicznego

 Wydzielenia leśne

 Granice gmin

0 25 50 m

Skala 1:5000



Układ współrzędnych: PL-1992

Wydzielenia leśne: Leśna Mapa Numeryczna Nadleśnictwa Runowo

Ortofotomapa: Główny Urząd Geodezji i Kartografii,

usługa przeglądania (1.02.2022)

Data sporządzenia: 1.02.2022 r.





## Przebieg granicy użytku ekologicznego "Kaczy dołek"



### Legenda

 Granica użytku ekologicznego

 Wydzielenia leśne

 Granice gmin

0 25 50 m

Skala 1:5000



Układ współrzędnych: PL-1992

Wydzielenia leśne: Leśna Mapa Numeryczna Nadleśnictwa Lutówko

Ortofotomapa: Główny Urząd Geodezji i Kartografii,

usługa przeglądania (1.02.2022)

Data sporządzenia: 1.02.2022 r.





## Przebieg granicy użytku ekologicznego "Buczek"

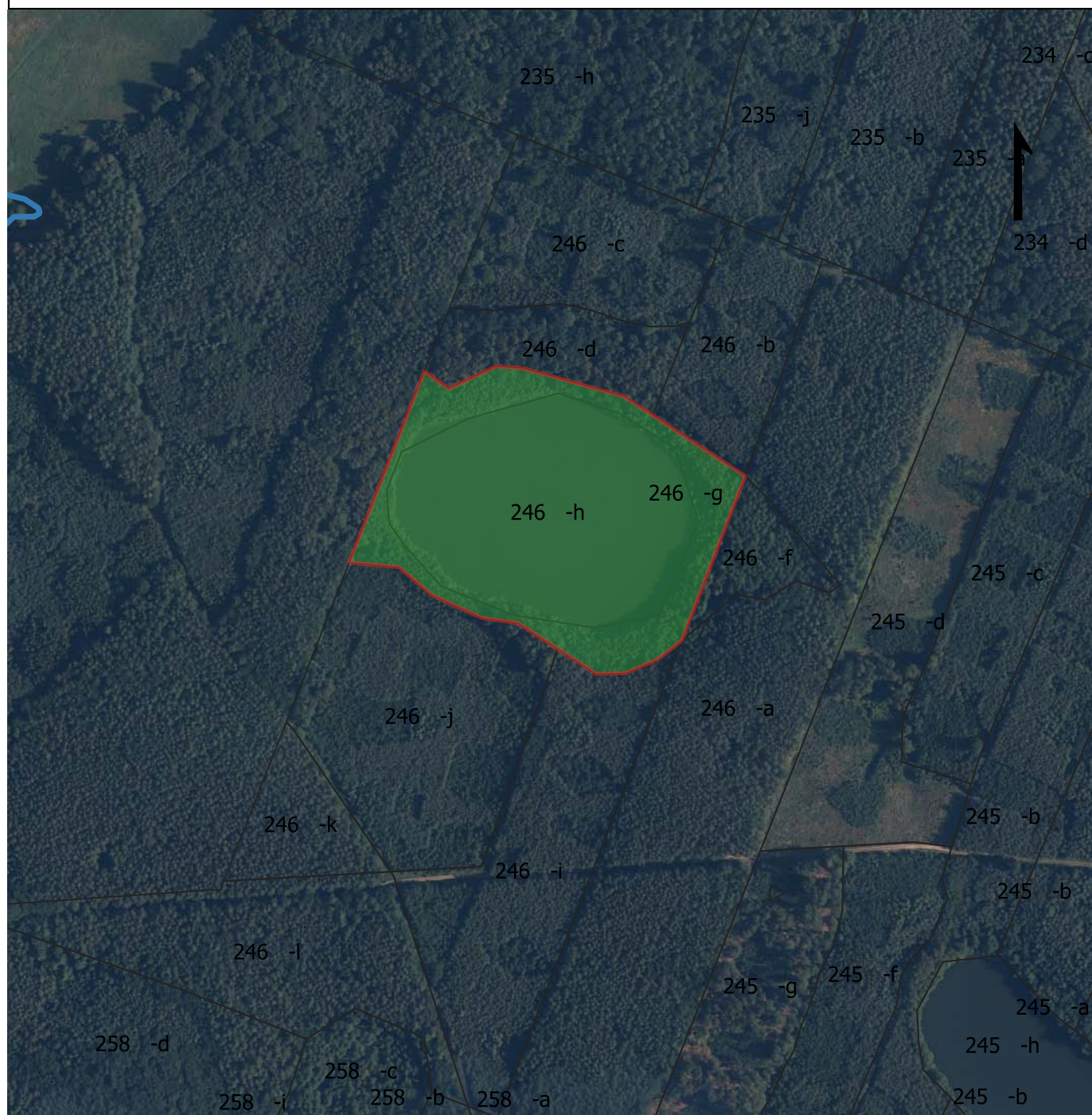

### Legenda

Granica użytku ekologicznego

Wydzielenia leśne

Granice gmin

0 25 50 m

Skala 1:5000



Układ współrzędnych: PL-1992

Wydzielenia leśne: Leśna Mapa Numeryczna Nadleśnictwa Lutówko

Ortofotomapa: Główny Urząd Geodezji i Kartografii,

usługa przeglądania (1.02.2022)

Data sporządzenia: 1.02.2022 r.





## Przebieg granicy użytku ekologicznego "Żabik"



### Legenda

 Granica użytku ekologicznego

 Wydzielenia leśne

 Granice gmin

0 25 50 m

Skala 1:5000



Układ współrzędnych: PL-1992

Wydzielenia leśne: Leśna Mapa Numeryczna Nadleśnictwa Lutówko

Ortofotomapa: Główny Urząd Geodezji i Kartografii,

usługa przeglądania (1.02.2022)

Data sporządzenia: 1.02.2022 r.

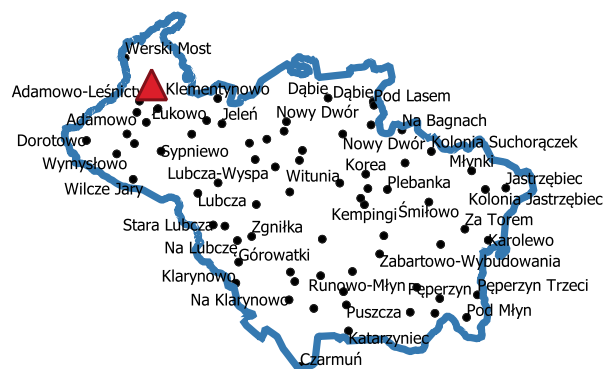



## Przebieg granicy użytku ekologicznego "Bobry"

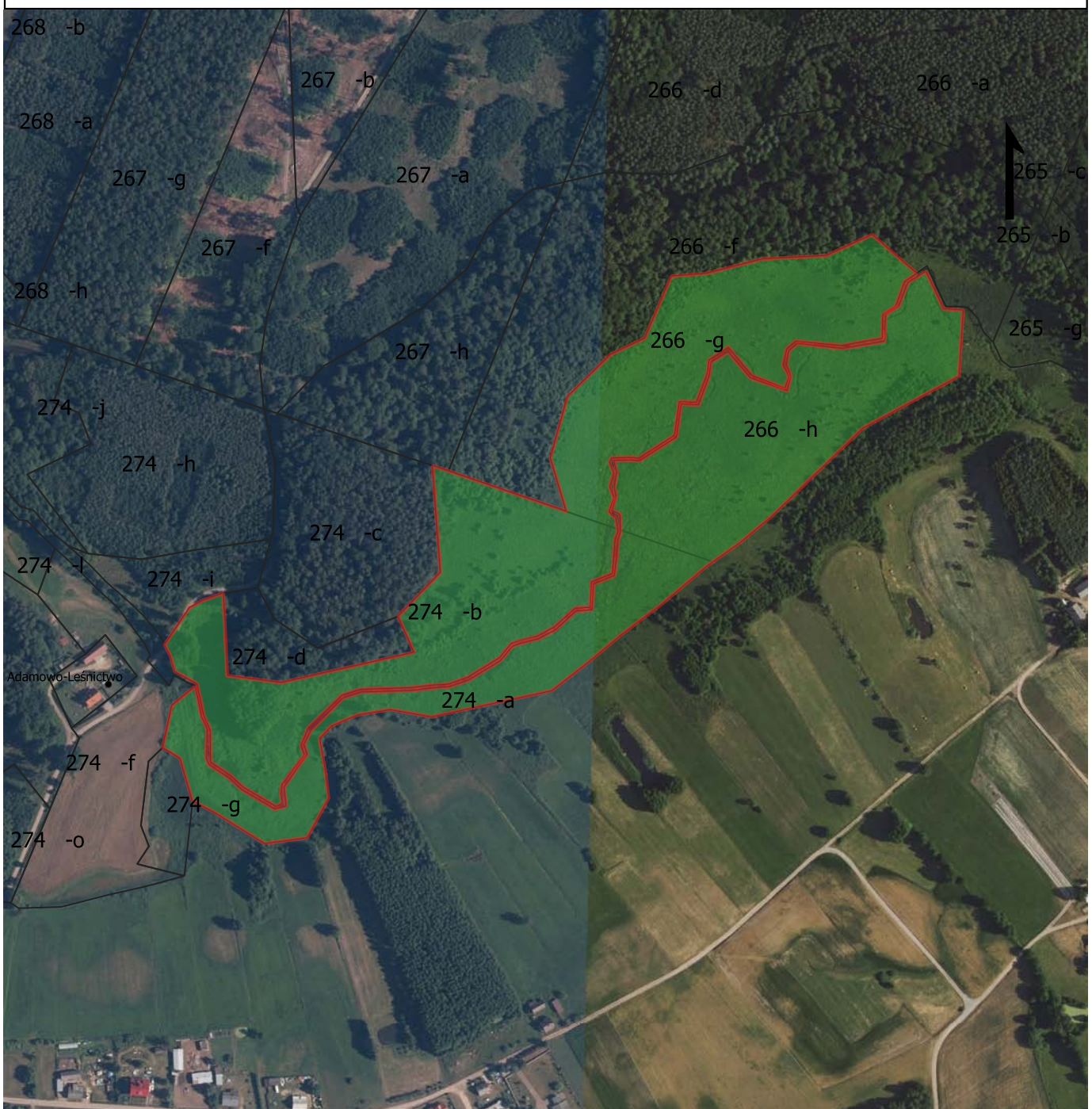

### Legenda

 Granica użytku ekologicznego

 Wydzielenia leśne

 Granice gmin

0 25 50 m

Skala 1:5000

Układ współrzędnych: PL-1992

Wydzielenia leśne: Leśna Mapa Numeryczna Nadleśnictwa Lutówko  
Ortofotomapa: Główny Urząd Geodezji i Kartografii,  
usługa przeglądania (1.02.2022)

Data sporządzenia: 1.02.2022 r.





## Przebieg granicy użytku ekologicznego "Łąki"

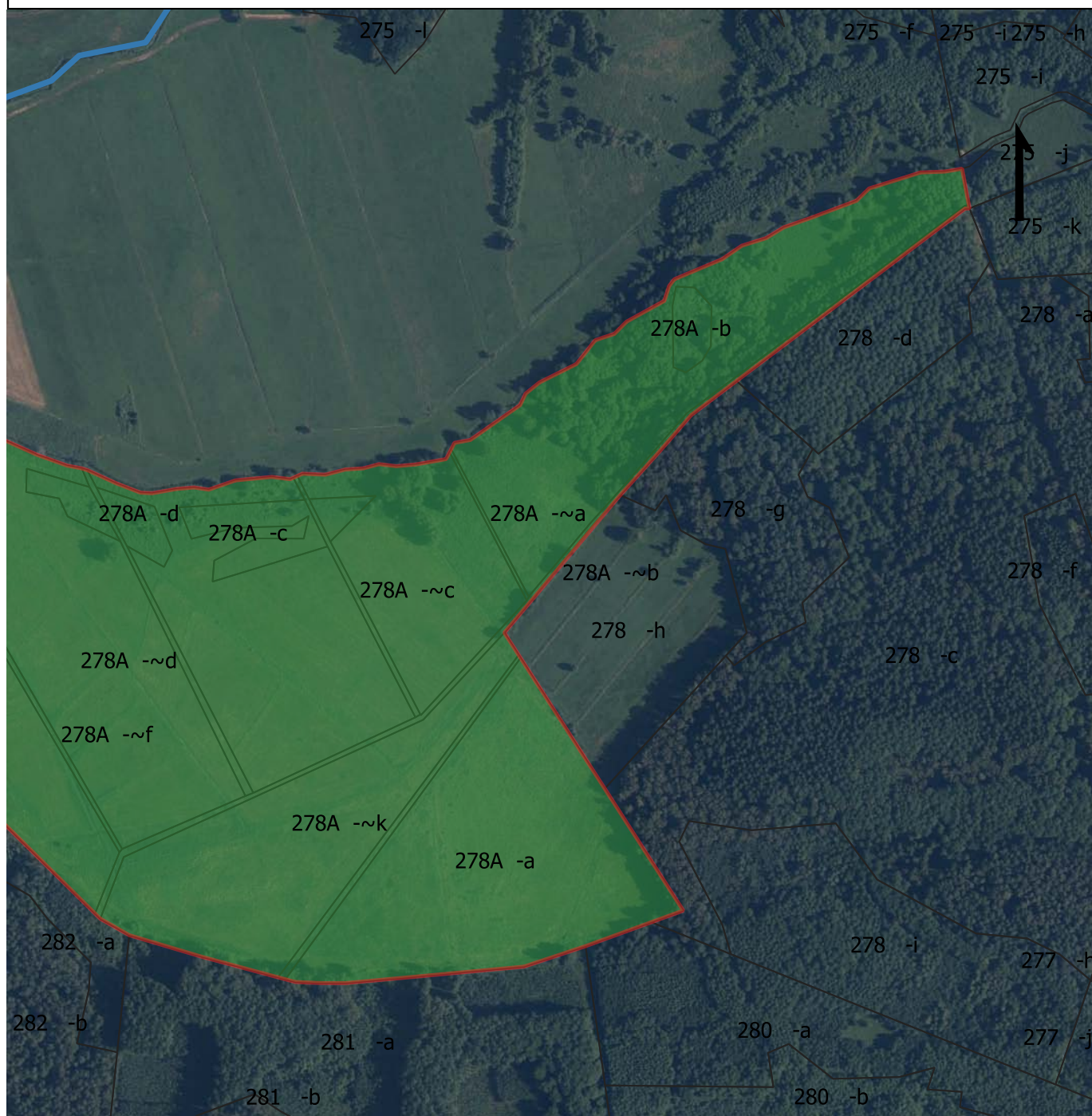

### Legenda

 Granica użytku ekologicznego

 Wydzielenia leśne

 Granice gmin

0 25 50 m

Skala 1:5000



Układ współrzędnych: PL-1992

Wydzielenia leśne: Leśna Mapa Numeryczna Nadleśnictwa Lutówko

Ortofotomapa: Główny Urząd Geodezji i Kartografii,

usługa przeglądania (1.02.2022)

Data sporządzenia: 1.02.2022 r.





## Przebieg granicy użytku ekologicznego "Łąki"

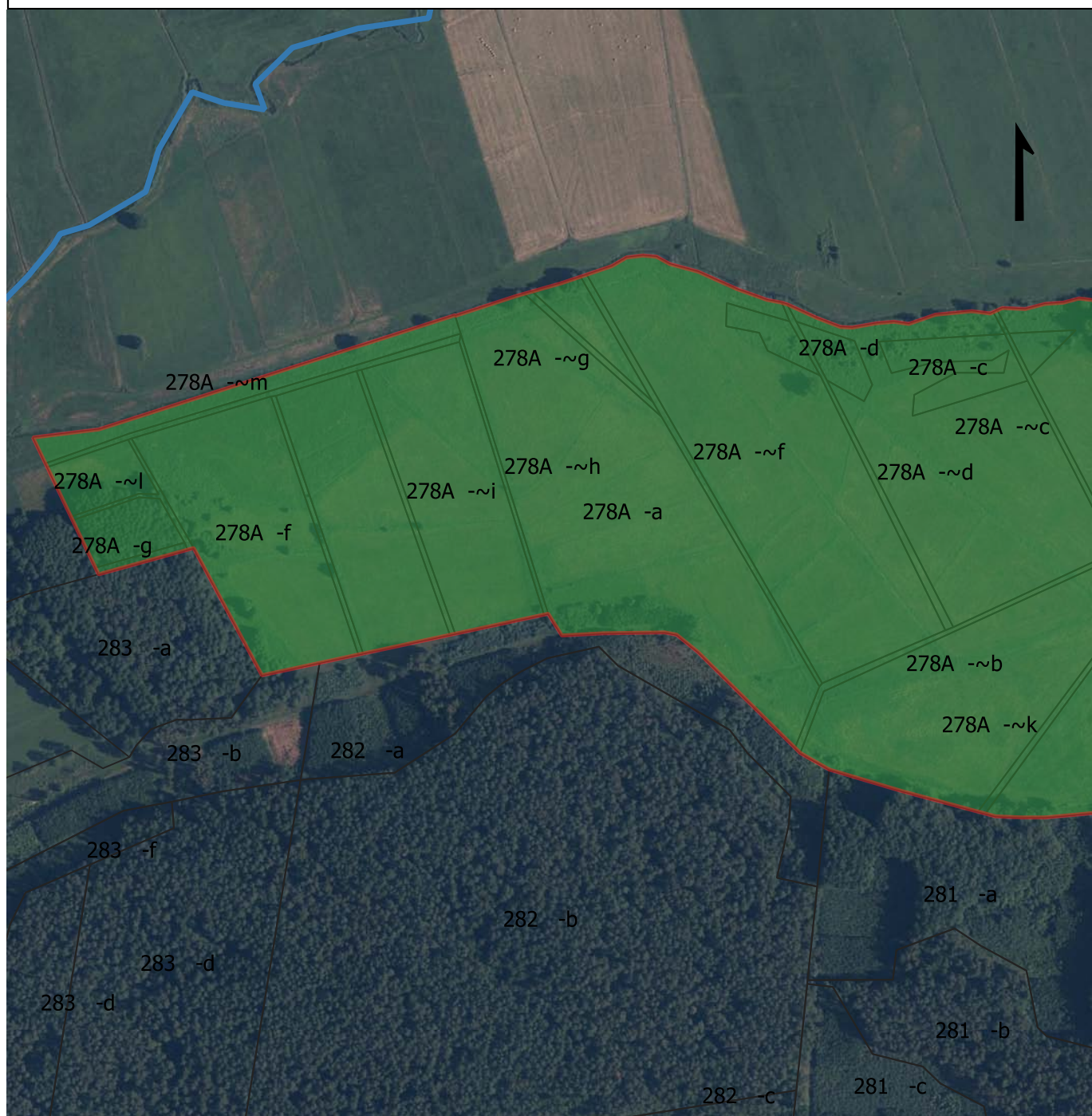

### Legenda

 Granica użytku ekologicznego

 Wydzielenia leśne

 Granice gmin

0 25 50 m

Skala 1:5000



Układ współrzędnych: PL-1992

Wydzielenia leśne: Leśna Mapa Numeryczna Nadleśnictwa Lutówko

Ortofotomapa: Główny Urząd Geodezji i Kartografii,

usługa przeglądania (1.02.2022)

Data sporządzenia: 1.02.2022 r.





## Przebieg granicy użytku ekologicznego "Buki"

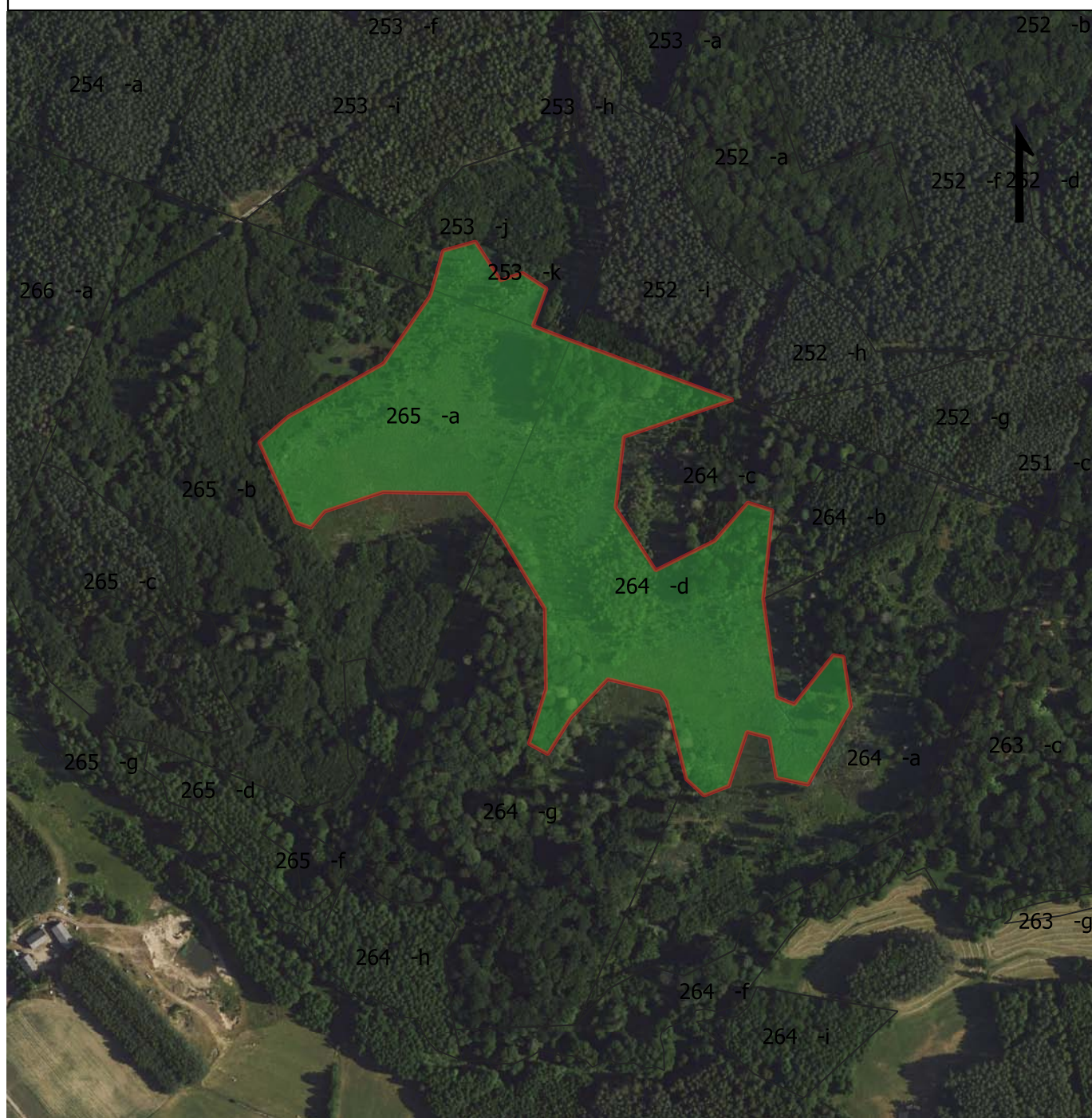

### Legenda

 Granica użytku ekologicznego

 Wydzielenia leśne

 Granice gmin

0 25 50 m

Skala 1:5000



Układ współrzędnych: PL-1992

Wydzielenia leśne: Leśna Mapa Numeryczna Nadleśnictwa Lutówko

Ortofotomapa: Główny Urząd Geodezji i Kartografii,

usługa przeglądania (1.02.2022)

Data sporządzenia: 1.02.2022 r.









## Przebieg granicy Zespołu Przyrodniczo-Krajobrazowego "Torfowisko Messy"

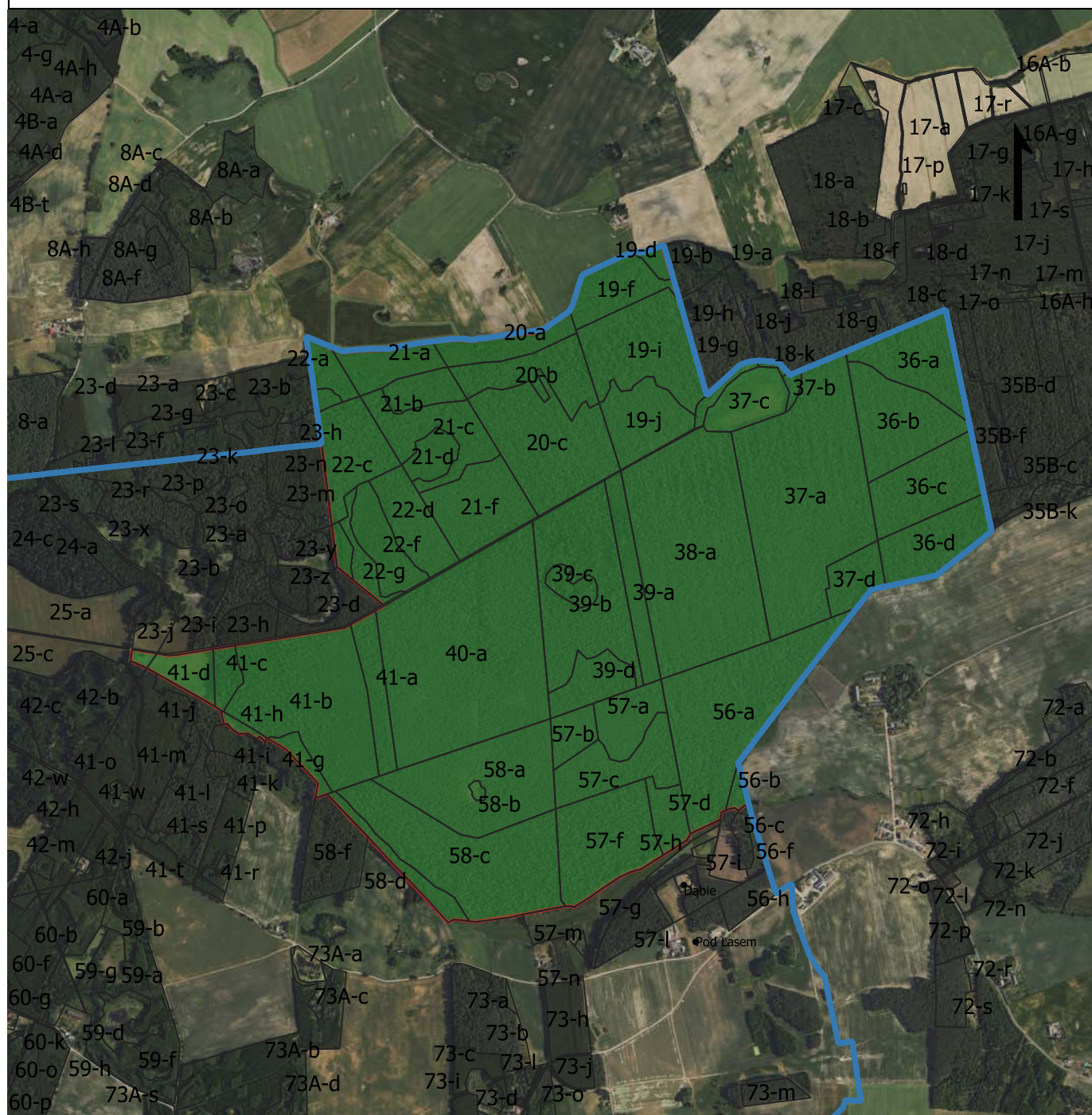

### Legenda

 Granica ZPK "Torfowisko Messy"

 Wydzielenia leśne

 Granice gmin

0 0,5 1 km

Skala 1:20000

Układ współrzędnych: PL-1992

Wydzielenia leśne: Leśna Mapa Numeryczna Nadleśnictwa Runowo

Ortofotomapa: Główny Urząd Geodezji i Kartografii,

usługa przeglądania (1.02.2022)

Data sporządzenia: 1.02.2022 r.

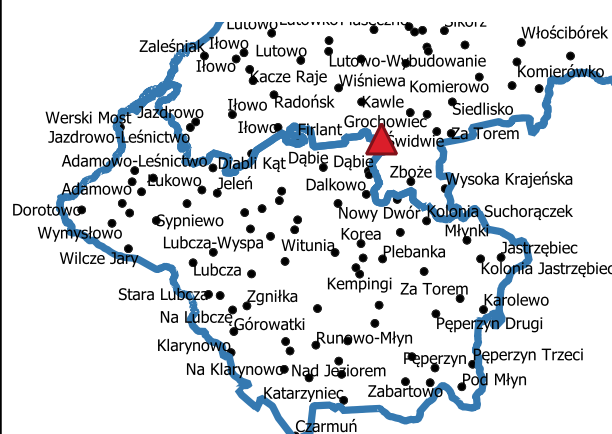



## UZASADNIENIE

Dotychczasowe użytki ekologiczne na terenie gminy Więcbork uchwalone zostały Rozporządzeniem Nr 1/2004 Wojewody Kujawsko-Pomorskiego z dnia 19 stycznia 2004r. w sprawie uznania za użytki ekologiczne (Dz. Urz. z 2004r. Nr 8, poz. 76) oraz Rozporządzeniem Wojewody Kujawsko-Pomorskiego z dnia 24 czerwca 2005r. w sprawie użytków ekologicznych (Dz. Urz. z 2005r. Nr 82, poz. 1518). Na podstawie art. 44 ust. 1 ustawy z dnia 23 stycznia 2009r. o zmianie niektórych ustaw w związku ze zmianami w organizacji i podziale zadań administracji publicznej w województwie (Dz. U. z 2009r. Nr 92, poz. 753 ze zm.) kompetencje sejmiku województwa w zakresie ustanawiania użytków ekologicznych przeniesione zostały na radę gminy. W związku z art. 35 tejże ustawy, rozporządzenia Wojewody Kujawsko-Pomorskiego z 2004 r. oraz 2005r. zachowują moc do czasu przyjęcia aktu prawa miejscowego wydanego na podstawie upoważnienia zawartego w art. 44, czyli do czasu wejścia w życie niniejszej uchwały. We współpracy z Nadleśnictwem Runowo oraz Nadleśnictwem Lutówko określono dokładne nazwy, lokalizacje, granice oraz powierzchnie ustanowionych użytków ekologicznych. Projekt uchwały, na podstawie art. 44 ust. 3a ustawy z dnia 16 kwietnia 2004r. o ochronie przyrody (Dz. U. z 2021r. poz. 1098) został uzgodniony przez Regionalnego Dyrektora Ochrony Środowiska w Bydgoszczy. Załączniki:

1. Załącznik nr 1
2. Załącznik nr 2
3. Załącznik nr 3