

**UCHWAŁA NR LI/369/22  
RADY MIEJSKIEJ W WIĘCBORKU**

z dnia 26 października 2022 r.

**w sprawie zaliczenia dróg do kategorii dróg gminnych na terenie gminy Więcbork**

Na podstawie art. 18 ust. 2 pkt 15 ustawy z dnia 8 marca 1990r. o samorządzie gminnym (Dz. U. z 2022 poz. 559 z późn. zm.) oraz art. 7 ust. 1, ust. 2 i ust. 3 ustawy z dnia 21 marca 1985r. o drogach publicznych (Dz. U. z 2022 poz. 1693 z późn. zm.), po zasięgnięciu opinii Zarządu Powiatu w Sępólnie Krajeńskim

**Rada Miejska uchwala, co następuje:**

**§ 1.** 1. Zalicza się do kategorii dróg gminnych, drogi zlokalizowane na działkach wykazanych w załączniku nr 1 do niniejszej Uchwały.

2. Położenie i przebieg dróg gminnych, o których mowa w ust. 1, przedstawiają mapy, stanowiące załączniki nr 2, 3, 4, 5 do niniejszej uchwały.

**§ 2.** Wykonanie uchwały powierza się Burmistrzowi Więcborka.

**§ 3.** Uchwała wchodzi w życie po upływie 14 dni od dnia ogłoszenia w Dzienniku Urzędowym Województwa Kujawsko-Pomorskiego.

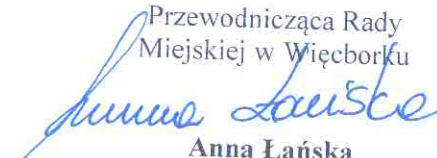

Przewodnicząca Rady  
Miejskiej w Więcborku  
  
Anna Łańska

Załącznik Nr 1 do uchwały Nr LI/369/22  
Rady Miejskiej w Więcborku  
z dnia 26 października 2022 r.

**Wykaz dróg do zaliczenia do kategorii dróg publicznych**

| L.p. | Nazwa drogi              | Relacja  | Nr działek geodezyjnych   | Długość drogi |
|------|--------------------------|--|---|---------------|
| 1.   | ul. Leszka Białego       | Od ul. Szlaku Bursztynowego do ul. Leszka Czarnego oraz od ul. Szlaku Bursztynowego do działek nr 514/11 i 514/8, obręb Więcbork 1                                     | 514/12, 512 oraz część działki 22/27, obręb Więcbork 1  | 134,00 m      |
| 2.   | ul. Leszka Czarnego      | Od # DG 020735C do działek nr 22/3 oraz 22/4, obręb Więcbork 1   | część działki 22/27, obręb Więcbork 1   | 162,00 m      |
| 3.   | ul. Szlaku Bursztynowego | Od # DG 020735C do dz. ew. nr 6, obręb Więcbork 1  | 22/26, 32, 514/32, 505, 385, 23/15, część działki 22/1, część działki 513, część działki 380, część działki 23/13, obręb ew. Więcbork 1 | 510,00 m      |
| 4.   | ul. Pomorska             | Od # DW 241 do ul. Kazimierza Wielkiego.<br>Od ul. Kazimierza Wielkiego do ul. Szlaku Bursztynowego.<br>Od ul. Szlaku Bursztynowego do działki 10/10, obręb Więcbork 1 | 250, 183, 382, 23/2, 23/28, 23/32, 24/2, część działki 10/23, obręb Więcbork 1  | 784,00 m      |

Przewodnicząca  
Rady Miejskiej w Więcborku  
  
mgr Anna Łańska

# Wydruk z systemu IntraEwid

Załącznik Nr 2 do uchwały Nr LI/369/22

**Skala 1:1000, ul. LeszkaRady Miejskiej w Węcborku**

z dnia 26 października 2022 r.

x = 5914771.33, y = 6466959.63



x = 5914549.08, y = 6466570.16  
Węcbork 1, Węcbork - M

# Wydruk z systemu IntraEwid

Załącznik Nr 3 do uchwały Nr LI/369/22

**Skala 1:1000, ul. Leszka Rady Miejskiej w Wiechorku**

z dnia 26 października 2022 r.

x = 5914726,59, y = 6467019,11

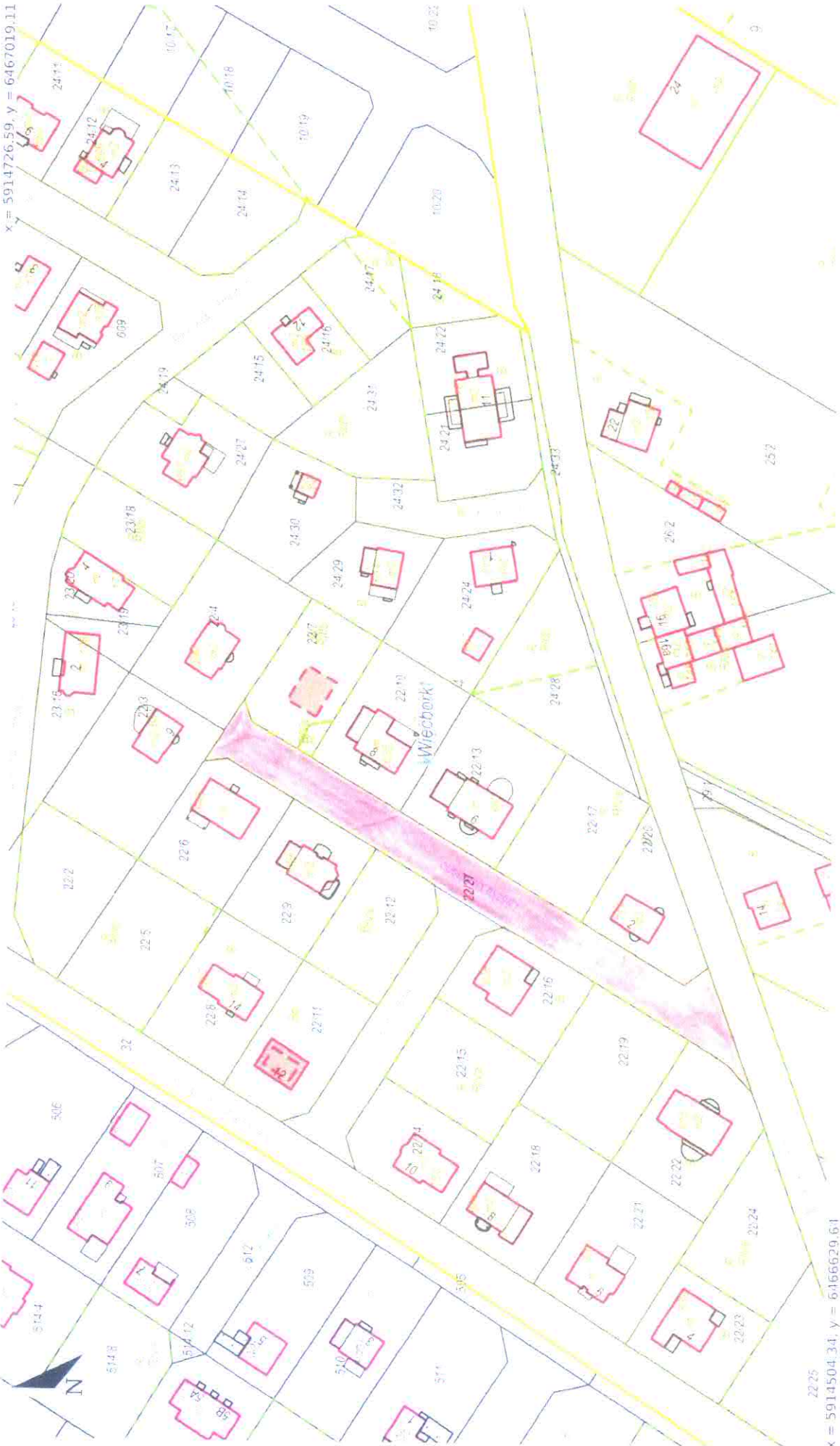

22 25  
x = 5914504,34, y = 6466629,61  
Wiechork 1, Wiechork - M

Wydruk z systemu IntraEwid

Skala 1:2000,

ul. Szlaku Bursztynowego

x = 5914940.67, y = 6467013.96

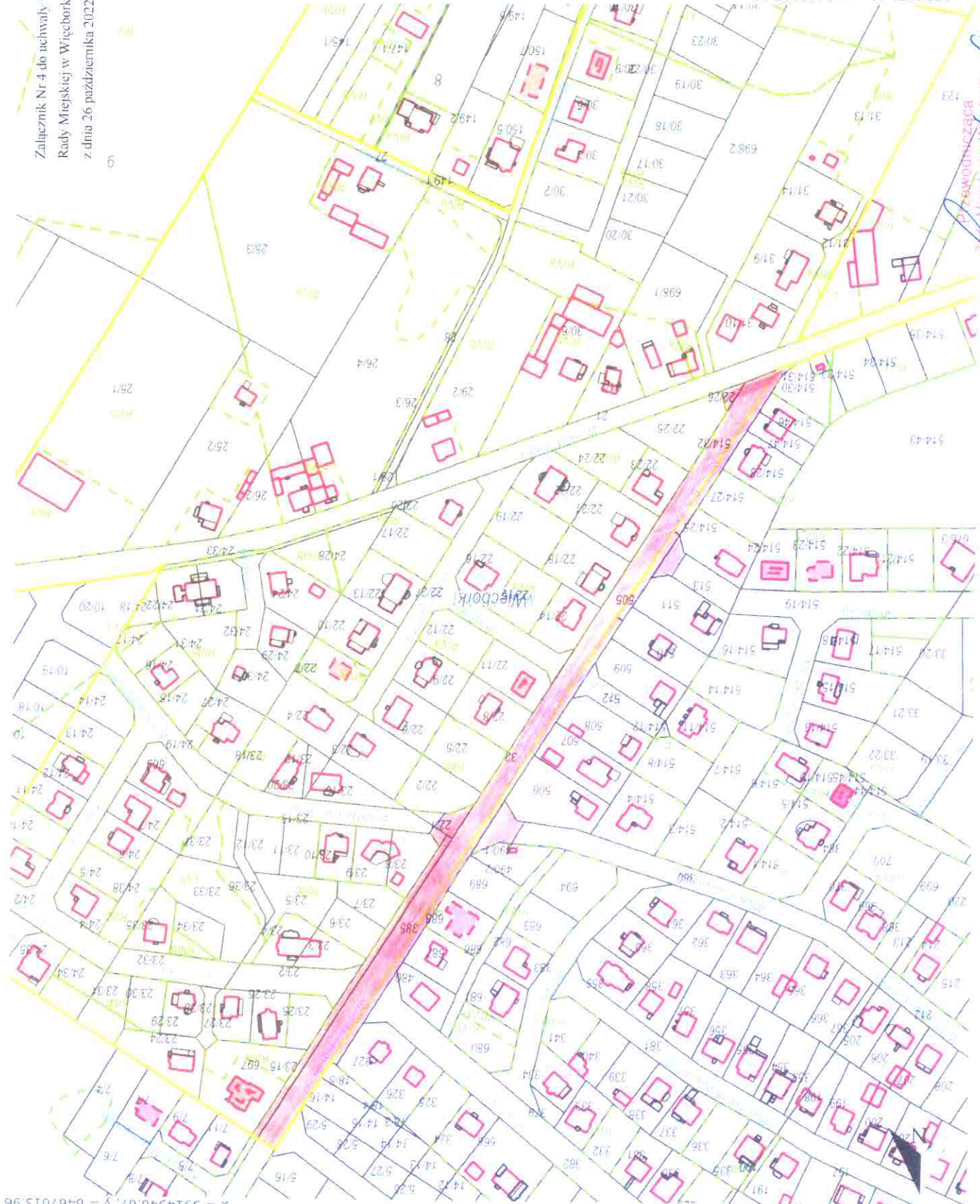

Załącznik Nr 4 do uchwały Nr LI/369/22  
 Rady Miejskiej w Węcborku  
 z dnia 26 października 2022 r.

Wydruk z systemu IntraEwid - Węcbork, ul. Szlaku Bursztynowego, 19.10.2022, 08:42:49

*Przewodnicząca  
 Rady Miejskiej w Węcborku*  
*Anna Jaisle*  
 MSZ ANNA LOBASKA

Wydruk z systemu IntraEWID

Załącznik Nr 5 do uchwały Nr LI/369/22 z dnia 26 października 2022 r.

X = 59115137.52, Y = 6467110.97

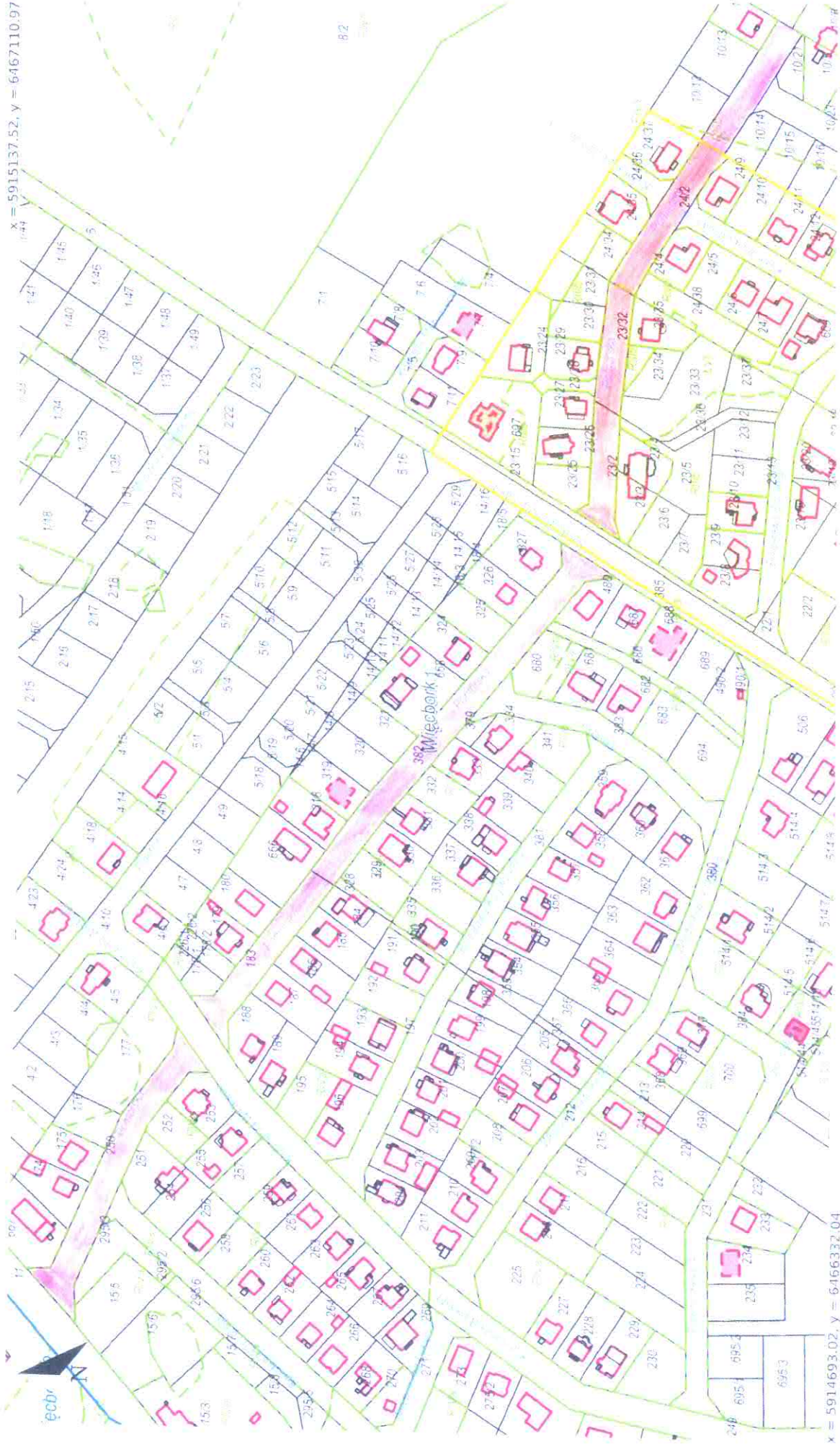

x = 5914693.02, y = 6466332.04

Wiercibork 1. Wiercibork - M | Wiercibork 2. Wiercibork - M

Przewodnicząca  
 Rady Miejskiej w Wierciborku  
*Anna Łauska*  
 mgr Anna Łauska

## UZASADNIENIE

Do kategorii dróg gminnych zalicza się drogi o znaczeniu lokalnym niezaliczone do innych kategorii, będące własnością gminy Więcbork, stanowiące uzupełniającą sieć dróg służących miejscowym potrzebom, z wyłączeniem dróg wewnętrznych. Zaliczenie do kategorii dróg gminnych następuje w drodze uchwały rady gminy, po zasięgnięciu opinii właściwego zarządu powiatu. Zgodnie z art. 7 ust. 3 ustawy z dnia 21 marca 1985r. o drogach publicznych (tj. Dz. U. z 2022 poz. 1693 z późn. zm.) ustalenie przebiegu istniejących dróg gminnych następuje w drodze uchwały rady gminy.

Drogi wykazane w uchwale zostały przebudowane dzięki dofinansowaniu z Funduszu Dróg Samorządowych pn.: „Budowa dróg gminnych wraz z siecią kanalizacji deszczowej – część ulic: Szlaku Bursztynowego od km 0 + 018,81 – do km 0+486,01, Pomorskiej od km 0+388,78 – do km 0 + 542,48 i L. Białego w Więcborku od km 0 + 000,00 – do km 0 + 078,34.” Jednym z warunków jest zaliczenie do kategorii dróg gminnych publicznych.

Dnia 21 października 2022r. Zarząd Powiatu w Sępólnie Krajeńskim Uchwałą Nr 88/261/2022 zaopiniował pozytywnie propozycję zaliczenia dróg będących własnością Gminy Więcbork zlokalizowanych na działkach:

- a) 22/26, 32, 514/32, 505, 385, 23/15, część działki 22/1, część działki 513, część działki 380, część działki 23/13, obręb Więcbork 1 - ul. Szlaku Bursztynowego,
  - b) 512, 514/12, część działki 22/27, obręb Więcbork 1 - ul. Leszka Białego,
  - c) część działki 22/27, obręb Więcbork 1 - ul. Leszka Czarnego,
  - d) 250, 183, 382, 23/2, 23/28, 23/32, 24/2, część działki 10/23, obręb Więcbork 1 - ul. Pomorska,
- do kategorii dróg gminnych.

Zgodnie z art. 42 ustawy z dnia 8 marca 1990r. o samorządzie gminnym (tj. Dz. U. z 2022 poz. 559 z późn. zm.) oraz art. 13 pkt 2 ustawy z dnia 20 lipca 2000r. o ogłaszaniu aktów normatywnych i niektórych innych aktów prawnych (tj. Dz. U. 2019r., poz. 1461), uchwała jako akt prawa miejscowego podlega ogłoszeniu w Wojewódzkim Dzienniku Urzędowym.

Przewodnicząca  
Rady Miejskiej w Więcborku  
*Anna Łańska*  
mgr Anna Łańska